

# DUBLIN SAN RAMON SERVICES DISTRICT

---

*Annual Report For:*

**Dougherty Valley Incremental State Water Project Charge**

**May 2026**

Prepared by:



[nbsgov.com](http://nbsgov.com)

**Dublin San Ramon Services District**

**7051 Dublin Boulevard  
Dublin, California 94568  
Phone - (925) 828-0515**

---

**DISTRICT BOARD**

Richard Halket, President

Dinesh Govindarao, Vice President

Georgean Vonheeder-Leopold, Director

Arun Goel, Director

Edward Duarte, Director

**DISTRICT STAFF**

Jan Lee, General Manager

Steve Delight, Engineering & Technical Services Director

Michelle Gallardo, Administrative Services Director

Alberto Hernandez, Revenue & Billing Supervisor

**NBS**

Adina McCargo, Project Manager

Kyle Stock, Financial Analyst

# TABLE OF CONTENTS

---

<b>1.</b>	<b>INTRODUCTION .....</b>	<b>1</b>
<b>2.</b>	<b>ESTIMATE OF COSTS .....</b>	<b>2</b>
	2.1 DV Incremental SWP Charge Budget .....	2
<b>3.</b>	<b>BOUNDARY MAP .....</b>	<b>3</b>
<b>4.</b>	<b>LEVY LISTING .....</b>	<b>4</b>

# 1. INTRODUCTION

On May 1, 2001, the Dublin San Ramon Services District (the “District”) Board of Directors adopted Resolution No. 14-01, a Resolution Initiating Proceedings for the Levy of Standby Charges, and in it directed the preparation and filing of a report in writing (the “Engineer’s Report”) in accordance with and pursuant to Article XIII D of the California Constitution and the Uniform Standby Charge Procedures Act, Sections 54984 et seq., of the California Government Code (together, the “Act”) in and for the District’s Dougherty Valley Standby Charge District 2001-1 (the “Assessment District”).

On June 19, 2001, after a duly noticed and held public hearing, by Resolution No. 20-01, the Board of Directors approved the establishment of the contemplated Assessment District and approved the Engineer’s Report with respect thereto and authorized the levy of assessments for Standby Charges (the “Assessments”) in the Assessment District to pay for certain costs of the State Water Project in amounts not to exceed those provided in the Engineer’s Report.

On June 18, 2019, a public hearing was held, and the Board of Directors established a Dougherty Valley Incremental State Water Project Charge (“SWP Charge”) to recover State Water Project costs that, when spread over the EDUs within the Assessment District, would exceed the maximum Standby Charge.

Sections 4.40.010 and 4.40.020 of the District Code allow the Board of Directors to establish a water use charge by separate ordinance or resolution.

Section 4.40.120 of the District Code allows the Board of Directors to elect to use the tax roll for the collection of water service charges and fees or charges for other services related to water service, whether delinquent or not, for collection with and at the same time and in the same manner as property taxes.

The Board of Directors desires to levy the DV Incremental SWP Charge for non-governmental parcel owners in the Assessment District on the Contra Costa County property tax roll. The Board of Directors desires to charge governmental potable water customers a proportionate share of SWP Charge on their utility bills.

The following is made to cover the annual costs and expenses related to the SWP Charge.

## SUMMARY OF CHARGE

Description	As Proposed	As Confirmed by the Board
<b>Charges</b>		
State Water Project Charge (Zone 7)	\$1,560,668.12	\$1,560,668.12
<b>Administration</b>		
Total Administration Costs	\$11,150.00	\$11,150.00
<b>Total Costs</b>	<b>\$1,571,818.12</b>	<b>\$1,571,818.12</b>
<b>Incremental Charge</b>		
Incremental Charge Non-Governmental	\$1,554,326.49	\$1,554,326.49
Incremental Charge Governmental	17,464.11	17,464.11
Rounding Adjustment	<u>(9.32)</u>	<u>(9.32)</u>
<b>Total Charge</b>	<b>\$1,571,781.28</b>	<b>\$1,571,781.28</b>

## 2. ESTIMATE OF COSTS

### 2.1 DV Incremental SWP Charge Budget

The budget for the SWP Charge is outlined in the following table. The total annual charge per EDU is calculated using the same methodology as the Assessment for the Standby Charge District.

#### Cost Estimate

Description	Budget
<b>Charges</b>	
State Water Project Costs (Zone 7)	\$1,560,668.12
<b>Administrative Charges &amp; Fees</b>	
District Administration Charge <sup>(1)</sup>	11,150.00
<b>Total Costs</b>	<b>\$1,571,818.12</b>
Incremental Charge Non-Governmental	\$1,554,326.49
Incremental Charge Governmental <sup>(2)</sup>	17,464.11
Rounding Adjustment	(9.32)
<b>Total Levy for Fiscal Year 202 <sup>(3)</sup></b>	<b>\$1,571,781.28</b>
<b>Assessable EDUs for Non-Governmental Parcels</b>	<b>7,720.676</b>
<b>Assessable EDUs for Governmental Parcels <sup>(2)</sup></b>	<b>86.748</b>
<b>Incremental Charge Per EDU for Fiscal Year 2026/27</b>	<b>\$201.32</b>

(1) Annual Administration Charge.

(2) Charges are billed directly to the governmental agencies and are not levied on the property tax roll.

(3) Total amounts may vary due to rounding.

### 3. BOUNDARY MAP

---

A diagram for the DV Incremental State Water Project has been submitted to the District Secretary. The lines and dimensions shown on the maps of the County Assessor of the County of Contra Costa for the current year are incorporated by reference herein and made part of this report.

# Assessment Diagram

DSRSD Water  
San Ramon - Dougherty Valley  
County of Contra Costa, State of California

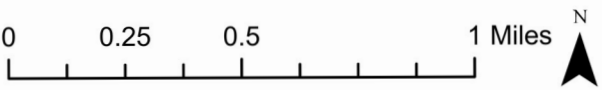

Earthstar Geographics, Esri, HERE, Garmin, SafeGraph, INCREMENT P, METI/NASA, USGS, Bureau of Land Management, EPA, NPS, US Census Bureau, USDA

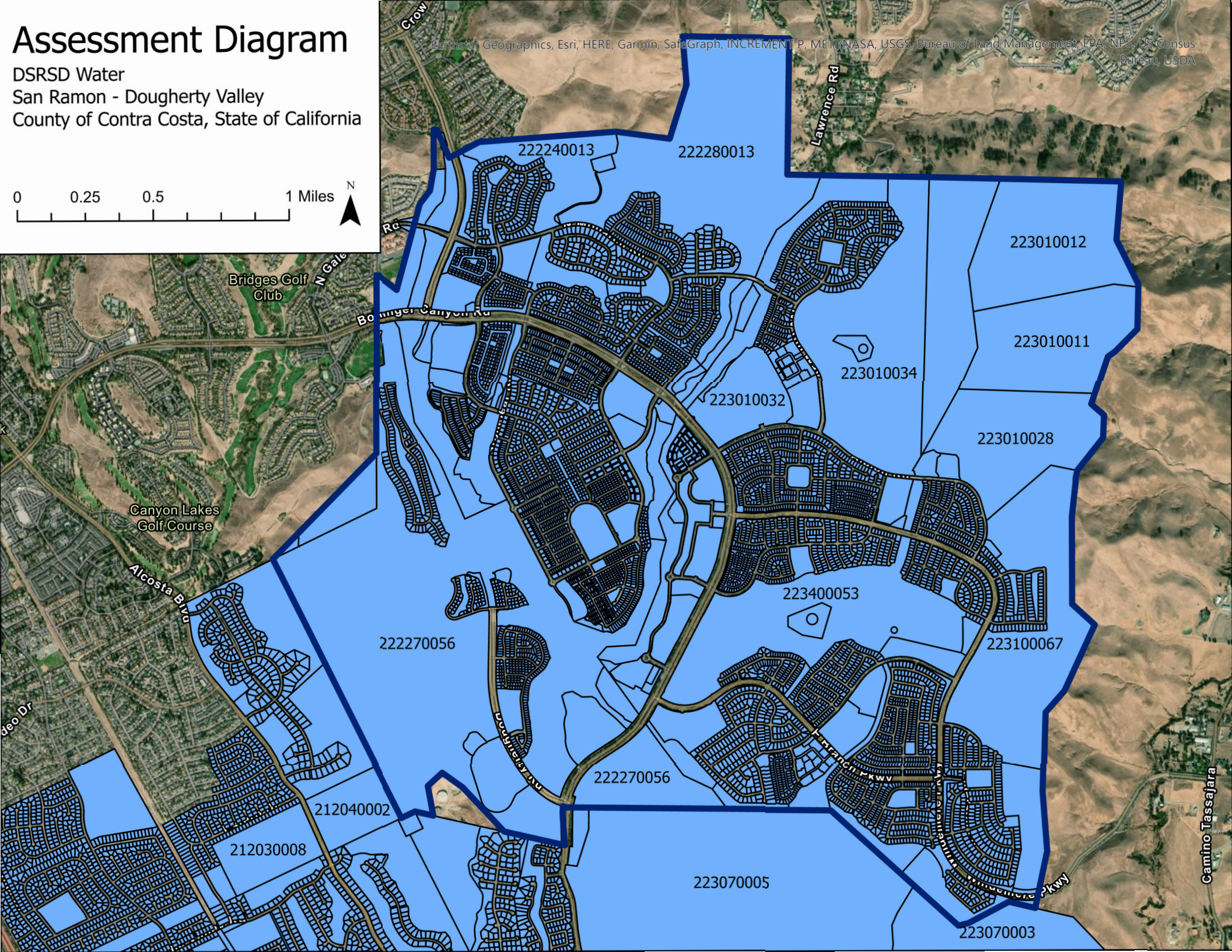

## 4. LEVY LISTING

---

The parcel listing of assessments is provided on the following pages. The description of each lot or parcel as part of the records of the County of Contra Costa Assessor is, by reference, part of this Report.

The Assessor's parcel identification for each lot or parcel within the District shall be based on the County Assessor's secured roll data for the applicable year in which this Report is prepared and is incorporated herein by reference.

A listing of the Assessor's parcels assessed within the District for Fiscal Year 2026/27, along with the assessment amounts, is on file in the office of the City Clerk and incorporated herein by reference. Based on the County Assessor's secured roll data, the current Assessor's parcels, including corrected or new Assessor's parcels, will be submitted or resubmitted to the County Auditor/Controller. The annual assessment amount to be levied and collected for the resubmitted parcel(s) shall be determined per the method of apportionment and assessment rate approved in this Report. Therefore, if a single assessor's parcel has a status change in development, other land use change, or is subdivided into multiple Assessor's parcels, the assessment amounts applied to each of the new Assessor's parcels shall be recalculated and applied according to the approved method of apportionment and assessment rate rather than a proportionate share of the original assessment amount.

**Dublin San Ramon Services District**  
**Dougherty Valley Incremental Charge**  
**Final Billing Detail Report for Fiscal Year 2026/27**

APN	EDU	Rate	Levy	Rounding Adjustment	Levy Total
222-240-005	106.400000	\$201.32	\$21,420.44	\$0.00	\$21,420.44
222-240-020	0.372603	201.32	75.01	(0.01)	75.00
222-240-025	0.422283	201.32	85.01	(0.01)	85.00
222-240-050	47.080000	201.32	9,478.14	0.00	9,478.14
222-240-051	2.756000	201.32	554.83	(0.01)	554.82
222-250-001	1.000000	201.32	201.32	0.00	201.32
222-250-002	1.000000	201.32	201.32	0.00	201.32
222-250-003	1.000000	201.32	201.32	0.00	201.32
222-250-004	1.000000	201.32	201.32	0.00	201.32
222-250-005	1.000000	201.32	201.32	0.00	201.32
222-250-006	1.000000	201.32	201.32	0.00	201.32
222-250-007	1.000000	201.32	201.32	0.00	201.32
222-250-008	1.000000	201.32	201.32	0.00	201.32
222-250-009	1.000000	201.32	201.32	0.00	201.32
222-250-010	1.000000	201.32	201.32	0.00	201.32
222-250-011	1.000000	201.32	201.32	0.00	201.32
222-250-012	1.000000	201.32	201.32	0.00	201.32
222-250-013	1.000000	201.32	201.32	0.00	201.32
222-250-014	1.000000	201.32	201.32	0.00	201.32
222-250-015	1.000000	201.32	201.32	0.00	201.32
222-250-016	1.000000	201.32	201.32	0.00	201.32
222-250-017	1.000000	201.32	201.32	0.00	201.32
222-250-018	1.000000	201.32	201.32	0.00	201.32
222-250-019	1.000000	201.32	201.32	0.00	201.32
222-250-020	1.000000	201.32	201.32	0.00	201.32
222-250-021	1.000000	201.32	201.32	0.00	201.32
222-250-022	1.000000	201.32	201.32	0.00	201.32
222-250-023	1.000000	201.32	201.32	0.00	201.32
222-250-024	1.000000	201.32	201.32	0.00	201.32

Slight variances may occur due to rounding

**Dublin San Ramon Services District**  
**Dougherty Valley Incremental Charge**  
**Final Billing Detail Report for Fiscal Year 2026/27**

APN	EDU	Rate	Levy	Rounding Adjustment	Levy Total
222-250-025	1.000000	201.32	201.32	0.00	201.32
222-250-026	1.000000	201.32	201.32	0.00	201.32
222-250-027	1.000000	201.32	201.32	0.00	201.32
222-250-028	1.000000	201.32	201.32	0.00	201.32
222-250-029	1.000000	201.32	201.32	0.00	201.32
222-250-030	1.000000	201.32	201.32	0.00	201.32
222-250-031	1.000000	201.32	201.32	0.00	201.32
222-250-032	1.000000	201.32	201.32	0.00	201.32
222-250-033	1.000000	201.32	201.32	0.00	201.32
222-250-034	1.000000	201.32	201.32	0.00	201.32
222-250-035	1.000000	201.32	201.32	0.00	201.32
222-250-036	1.000000	201.32	201.32	0.00	201.32
222-250-037	1.000000	201.32	201.32	0.00	201.32
222-250-038	1.000000	201.32	201.32	0.00	201.32
222-250-039	1.000000	201.32	201.32	0.00	201.32
222-250-040	1.000000	201.32	201.32	0.00	201.32
222-250-041	1.000000	201.32	201.32	0.00	201.32
222-250-042	1.000000	201.32	201.32	0.00	201.32
222-250-043	1.000000	201.32	201.32	0.00	201.32
222-250-044	1.000000	201.32	201.32	0.00	201.32
222-250-045	1.000000	201.32	201.32	0.00	201.32
222-250-046	1.000000	201.32	201.32	0.00	201.32
222-250-047	1.000000	201.32	201.32	0.00	201.32
222-250-048	1.000000	201.32	201.32	0.00	201.32
222-250-049	1.000000	201.32	201.32	0.00	201.32
222-250-050	1.000000	201.32	201.32	0.00	201.32
222-250-051	1.000000	201.32	201.32	0.00	201.32
222-250-052	1.000000	201.32	201.32	0.00	201.32
222-250-053	1.000000	201.32	201.32	0.00	201.32

Slight variances may occur due to rounding

**Dublin San Ramon Services District**  
**Dougherty Valley Incremental Charge**  
**Final Billing Detail Report for Fiscal Year 2026/27**

APN	EDU	Rate	Levy	Rounding Adjustment	Levy Total
222-250-054	1.000000	201.32	201.32	0.00	201.32
222-250-055	1.000000	201.32	201.32	0.00	201.32
222-250-056	1.000000	201.32	201.32	0.00	201.32
222-250-057	1.000000	201.32	201.32	0.00	201.32
222-250-058	1.000000	201.32	201.32	0.00	201.32
222-250-059	1.000000	201.32	201.32	0.00	201.32
222-250-060	1.000000	201.32	201.32	0.00	201.32
222-250-061	1.000000	201.32	201.32	0.00	201.32
222-250-062	1.000000	201.32	201.32	0.00	201.32
222-250-063	1.000000	201.32	201.32	0.00	201.32
222-250-064	1.000000	201.32	201.32	0.00	201.32
222-250-065	1.000000	201.32	201.32	0.00	201.32
222-250-066	1.000000	201.32	201.32	0.00	201.32
222-250-067	1.000000	201.32	201.32	0.00	201.32
222-250-068	1.000000	201.32	201.32	0.00	201.32
222-250-069	1.000000	201.32	201.32	0.00	201.32
222-250-070	1.000000	201.32	201.32	0.00	201.32
222-250-071	1.000000	201.32	201.32	0.00	201.32
222-250-072	1.000000	201.32	201.32	0.00	201.32
222-250-073	1.000000	201.32	201.32	0.00	201.32
222-250-074	1.000000	201.32	201.32	0.00	201.32
222-250-075	1.000000	201.32	201.32	0.00	201.32
222-250-076	1.000000	201.32	201.32	0.00	201.32
222-250-077	1.000000	201.32	201.32	0.00	201.32
222-250-078	1.000000	201.32	201.32	0.00	201.32
222-250-079	1.000000	201.32	201.32	0.00	201.32
222-250-080	1.000000	201.32	201.32	0.00	201.32
222-250-081	1.000000	201.32	201.32	0.00	201.32
222-250-082	1.000000	201.32	201.32	0.00	201.32

Slight variances may occur due to rounding

**Dublin San Ramon Services District**  
**Dougherty Valley Incremental Charge**  
**Final Billing Detail Report for Fiscal Year 2026/27**

APN	EDU	Rate	Levy	Rounding Adjustment	Levy Total
222-250-083	1.000000	201.32	201.32	0.00	201.32
222-250-084	1.000000	201.32	201.32	0.00	201.32
222-250-085	1.000000	201.32	201.32	0.00	201.32
222-250-086	1.000000	201.32	201.32	0.00	201.32
222-250-087	1.000000	201.32	201.32	0.00	201.32
222-250-088	1.000000	201.32	201.32	0.00	201.32
222-250-089	1.000000	201.32	201.32	0.00	201.32
222-250-090	1.000000	201.32	201.32	0.00	201.32
222-250-091	1.000000	201.32	201.32	0.00	201.32
222-250-092	1.000000	201.32	201.32	0.00	201.32
222-250-093	1.000000	201.32	201.32	0.00	201.32
222-250-094	1.000000	201.32	201.32	0.00	201.32
222-250-095	1.000000	201.32	201.32	0.00	201.32
222-250-096	1.000000	201.32	201.32	0.00	201.32
222-250-097	1.000000	201.32	201.32	0.00	201.32
222-250-098	1.000000	201.32	201.32	0.00	201.32
222-250-099	1.000000	201.32	201.32	0.00	201.32
222-250-100	1.000000	201.32	201.32	0.00	201.32
222-250-101	1.000000	201.32	201.32	0.00	201.32
222-250-102	1.000000	201.32	201.32	0.00	201.32
222-250-103	1.000000	201.32	201.32	0.00	201.32
222-250-104	1.000000	201.32	201.32	0.00	201.32
222-250-105	1.000000	201.32	201.32	0.00	201.32
222-250-106	1.000000	201.32	201.32	0.00	201.32
222-250-107	1.000000	201.32	201.32	0.00	201.32
222-250-109	0.018630	201.32	3.75	(0.01)	3.74
222-260-001	1.000000	201.32	201.32	0.00	201.32
222-260-002	1.000000	201.32	201.32	0.00	201.32
222-260-003	1.000000	201.32	201.32	0.00	201.32

Slight variances may occur due to rounding

**Dublin San Ramon Services District  
Dougherty Valley Incremental Charge  
Final Billing Detail Report for Fiscal Year 2026/27**

APN	EDU	Rate	Levy	Rounding Adjustment	Levy Total
222-260-004	1.000000	201.32	201.32	0.00	201.32
222-260-005	1.000000	201.32	201.32	0.00	201.32
222-260-006	1.000000	201.32	201.32	0.00	201.32
222-260-007	1.000000	201.32	201.32	0.00	201.32
222-260-008	1.000000	201.32	201.32	0.00	201.32
222-260-009	1.000000	201.32	201.32	0.00	201.32
222-260-010	1.000000	201.32	201.32	0.00	201.32
222-260-011	1.000000	201.32	201.32	0.00	201.32
222-260-012	1.000000	201.32	201.32	0.00	201.32
222-260-013	1.000000	201.32	201.32	0.00	201.32
222-260-014	1.000000	201.32	201.32	0.00	201.32
222-260-015	1.000000	201.32	201.32	0.00	201.32
222-260-016	1.000000	201.32	201.32	0.00	201.32
222-260-017	1.000000	201.32	201.32	0.00	201.32
222-260-018	1.000000	201.32	201.32	0.00	201.32
222-260-019	1.000000	201.32	201.32	0.00	201.32
222-260-020	1.000000	201.32	201.32	0.00	201.32
222-260-021	1.000000	201.32	201.32	0.00	201.32
222-260-022	1.000000	201.32	201.32	0.00	201.32
222-260-023	1.000000	201.32	201.32	0.00	201.32
222-260-024	1.000000	201.32	201.32	0.00	201.32
222-260-025	1.000000	201.32	201.32	0.00	201.32
222-260-026	1.000000	201.32	201.32	0.00	201.32
222-260-027	1.000000	201.32	201.32	0.00	201.32
222-260-028	1.000000	201.32	201.32	0.00	201.32
222-260-029	1.000000	201.32	201.32	0.00	201.32
222-260-030	1.000000	201.32	201.32	0.00	201.32
222-260-031	1.000000	201.32	201.32	0.00	201.32
222-260-032	1.000000	201.32	201.32	0.00	201.32

Slight variances may occur due to rounding

**Dublin San Ramon Services District  
Dougherty Valley Incremental Charge  
Final Billing Detail Report for Fiscal Year 2026/27**

APN	EDU	Rate	Levy	Rounding Adjustment	Levy Total
222-260-033	1.000000	201.32	201.32	0.00	201.32
222-260-034	1.000000	201.32	201.32	0.00	201.32
222-260-035	1.000000	201.32	201.32	0.00	201.32
222-260-036	1.000000	201.32	201.32	0.00	201.32
222-260-037	1.000000	201.32	201.32	0.00	201.32
222-260-038	1.000000	201.32	201.32	0.00	201.32
222-260-039	1.000000	201.32	201.32	0.00	201.32
222-260-040	1.000000	201.32	201.32	0.00	201.32
222-260-041	1.000000	201.32	201.32	0.00	201.32
222-260-042	1.000000	201.32	201.32	0.00	201.32
222-260-043	1.000000	201.32	201.32	0.00	201.32
222-260-044	1.000000	201.32	201.32	0.00	201.32
222-260-045	1.000000	201.32	201.32	0.00	201.32
222-260-046	1.000000	201.32	201.32	0.00	201.32
222-260-047	1.000000	201.32	201.32	0.00	201.32
222-260-048	1.000000	201.32	201.32	0.00	201.32
222-260-049	1.000000	201.32	201.32	0.00	201.32
222-260-050	1.000000	201.32	201.32	0.00	201.32
222-260-051	1.000000	201.32	201.32	0.00	201.32
222-260-052	1.000000	201.32	201.32	0.00	201.32
222-260-053	1.000000	201.32	201.32	0.00	201.32
222-260-054	1.000000	201.32	201.32	0.00	201.32
222-260-055	1.000000	201.32	201.32	0.00	201.32
222-260-056	1.000000	201.32	201.32	0.00	201.32
222-260-057	1.000000	201.32	201.32	0.00	201.32
222-260-058	1.000000	201.32	201.32	0.00	201.32
222-260-059	1.000000	201.32	201.32	0.00	201.32
222-260-060	1.000000	201.32	201.32	0.00	201.32
222-260-061	1.000000	201.32	201.32	0.00	201.32

Slight variances may occur due to rounding

**Dublin San Ramon Services District  
Dougherty Valley Incremental Charge  
Final Billing Detail Report for Fiscal Year 2026/27**

APN	EDU	Rate	Levy	Rounding Adjustment	Levy Total
222-260-062	1.000000	201.32	201.32	0.00	201.32
222-260-063	1.000000	201.32	201.32	0.00	201.32
222-260-064	1.000000	201.32	201.32	0.00	201.32
222-260-065	1.000000	201.32	201.32	0.00	201.32
222-260-066	1.000000	201.32	201.32	0.00	201.32
222-260-067	1.000000	201.32	201.32	0.00	201.32
222-260-068	1.000000	201.32	201.32	0.00	201.32
222-260-069	1.000000	201.32	201.32	0.00	201.32
222-260-070	1.000000	201.32	201.32	0.00	201.32
222-260-071	1.000000	201.32	201.32	0.00	201.32
222-260-072	1.000000	201.32	201.32	0.00	201.32
222-260-073	1.000000	201.32	201.32	0.00	201.32
222-260-074	1.000000	201.32	201.32	0.00	201.32
222-260-075	1.000000	201.32	201.32	0.00	201.32
222-260-076	1.000000	201.32	201.32	0.00	201.32
222-260-077	1.000000	201.32	201.32	0.00	201.32
222-260-078	1.000000	201.32	201.32	0.00	201.32
222-260-079	1.000000	201.32	201.32	0.00	201.32
222-260-080	1.000000	201.32	201.32	0.00	201.32
222-260-081	1.000000	201.32	201.32	0.00	201.32
222-260-082	1.000000	201.32	201.32	0.00	201.32
222-260-083	1.000000	201.32	201.32	0.00	201.32
222-260-084	1.000000	201.32	201.32	0.00	201.32
222-270-013	3.763288	201.32	757.62	0.00	757.62
222-270-019	5.725662	201.32	1,152.69	(0.01)	1,152.68
222-270-020	66.000000	201.32	13,287.12	0.00	13,287.12
222-270-022	0.465753	201.32	93.76	0.00	93.76
222-270-032	74.400000	201.32	14,978.20	0.00	14,978.20
222-270-043	4.651324	201.32	936.40	0.00	936.40

Slight variances may occur due to rounding

**Dublin San Ramon Services District**  
**Dougherty Valley Incremental Charge**  
**Final Billing Detail Report for Fiscal Year 2026/27**

APN	EDU	Rate	Levy	Rounding Adjustment	Levy Total
222-270-044	4.626484	201.32	931.40	0.00	931.40
222-270-047	105.600000	201.32	21,259.39	(0.01)	21,259.38
222-270-058	74.000000	201.32	14,897.68	0.00	14,897.68
222-280-018	0.273242	201.32	55.00	0.00	55.00
222-290-001	1.000000	201.32	201.32	0.00	201.32
222-290-002	1.000000	201.32	201.32	0.00	201.32
222-290-003	1.000000	201.32	201.32	0.00	201.32
222-290-004	1.000000	201.32	201.32	0.00	201.32
222-290-005	1.000000	201.32	201.32	0.00	201.32
222-290-006	1.000000	201.32	201.32	0.00	201.32
222-290-007	1.000000	201.32	201.32	0.00	201.32
222-290-008	1.000000	201.32	201.32	0.00	201.32
222-290-009	1.000000	201.32	201.32	0.00	201.32
222-290-010	1.000000	201.32	201.32	0.00	201.32
222-290-011	1.000000	201.32	201.32	0.00	201.32
222-290-012	1.000000	201.32	201.32	0.00	201.32
222-290-013	1.000000	201.32	201.32	0.00	201.32
222-290-014	1.000000	201.32	201.32	0.00	201.32
222-290-015	1.000000	201.32	201.32	0.00	201.32
222-290-016	1.000000	201.32	201.32	0.00	201.32
222-290-017	1.000000	201.32	201.32	0.00	201.32
222-290-018	1.000000	201.32	201.32	0.00	201.32
222-290-019	1.000000	201.32	201.32	0.00	201.32
222-290-020	1.000000	201.32	201.32	0.00	201.32
222-290-021	1.000000	201.32	201.32	0.00	201.32
222-290-022	1.000000	201.32	201.32	0.00	201.32
222-290-023	1.000000	201.32	201.32	0.00	201.32
222-290-024	1.000000	201.32	201.32	0.00	201.32
222-290-025	1.000000	201.32	201.32	0.00	201.32

Slight variances may occur due to rounding

**Dublin San Ramon Services District**  
**Dougherty Valley Incremental Charge**  
**Final Billing Detail Report for Fiscal Year 2026/27**

APN	EDU	Rate	Levy	Rounding Adjustment	Levy Total
222-290-026	1.000000	201.32	201.32	0.00	201.32
222-290-027	1.000000	201.32	201.32	0.00	201.32
222-290-028	1.000000	201.32	201.32	0.00	201.32
222-290-029	1.000000	201.32	201.32	0.00	201.32
222-290-030	1.000000	201.32	201.32	0.00	201.32
222-290-031	1.000000	201.32	201.32	0.00	201.32
222-290-032	1.000000	201.32	201.32	0.00	201.32
222-290-033	1.000000	201.32	201.32	0.00	201.32
222-290-034	1.000000	201.32	201.32	0.00	201.32
222-290-035	1.000000	201.32	201.32	0.00	201.32
222-290-036	1.000000	201.32	201.32	0.00	201.32
222-290-037	1.000000	201.32	201.32	0.00	201.32
222-290-038	1.000000	201.32	201.32	0.00	201.32
222-290-039	1.000000	201.32	201.32	0.00	201.32
222-290-040	1.000000	201.32	201.32	0.00	201.32
222-290-041	1.000000	201.32	201.32	0.00	201.32
222-290-042	1.000000	201.32	201.32	0.00	201.32
222-290-043	1.000000	201.32	201.32	0.00	201.32
222-290-044	1.000000	201.32	201.32	0.00	201.32
222-290-045	1.000000	201.32	201.32	0.00	201.32
222-290-046	1.000000	201.32	201.32	0.00	201.32
222-290-047	1.000000	201.32	201.32	0.00	201.32
222-290-048	1.000000	201.32	201.32	0.00	201.32
222-290-049	1.000000	201.32	201.32	0.00	201.32
222-290-050	1.000000	201.32	201.32	0.00	201.32
222-290-051	1.000000	201.32	201.32	0.00	201.32
222-290-052	1.000000	201.32	201.32	0.00	201.32
222-290-053	1.000000	201.32	201.32	0.00	201.32
222-290-054	1.000000	201.32	201.32	0.00	201.32

Slight variances may occur due to rounding

**Dublin San Ramon Services District**  
**Dougherty Valley Incremental Charge**  
**Final Billing Detail Report for Fiscal Year 2026/27**

APN	EDU	Rate	Levy	Rounding Adjustment	Levy Total
222-290-055	1.000000	201.32	201.32	0.00	201.32
222-290-056	1.000000	201.32	201.32	0.00	201.32
222-290-057	1.000000	201.32	201.32	0.00	201.32
222-290-058	1.000000	201.32	201.32	0.00	201.32
222-290-059	1.000000	201.32	201.32	0.00	201.32
222-290-060	1.000000	201.32	201.32	0.00	201.32
222-290-061	1.000000	201.32	201.32	0.00	201.32
222-290-062	1.000000	201.32	201.32	0.00	201.32
222-290-063	1.000000	201.32	201.32	0.00	201.32
222-290-064	1.000000	201.32	201.32	0.00	201.32
222-290-065	1.000000	201.32	201.32	0.00	201.32
222-290-066	1.000000	201.32	201.32	0.00	201.32
222-290-067	1.000000	201.32	201.32	0.00	201.32
222-290-068	1.000000	201.32	201.32	0.00	201.32
222-290-069	1.000000	201.32	201.32	0.00	201.32
222-290-070	1.000000	201.32	201.32	0.00	201.32
222-290-071	1.000000	201.32	201.32	0.00	201.32
222-290-072	1.000000	201.32	201.32	0.00	201.32
222-290-073	1.000000	201.32	201.32	0.00	201.32
222-300-001	1.000000	201.32	201.32	0.00	201.32
222-300-002	1.000000	201.32	201.32	0.00	201.32
222-300-003	1.000000	201.32	201.32	0.00	201.32
222-300-004	1.000000	201.32	201.32	0.00	201.32
222-300-005	1.000000	201.32	201.32	0.00	201.32
222-300-006	1.000000	201.32	201.32	0.00	201.32
222-300-007	1.000000	201.32	201.32	0.00	201.32
222-300-008	1.000000	201.32	201.32	0.00	201.32
222-300-009	1.000000	201.32	201.32	0.00	201.32
222-300-010	1.000000	201.32	201.32	0.00	201.32

Slight variances may occur due to rounding

**Dublin San Ramon Services District**  
**Dougherty Valley Incremental Charge**  
**Final Billing Detail Report for Fiscal Year 2026/27**

APN	EDU	Rate	Levy	Rounding Adjustment	Levy Total
222-300-011	1.000000	201.32	201.32	0.00	201.32
222-300-012	1.000000	201.32	201.32	0.00	201.32
222-300-013	1.000000	201.32	201.32	0.00	201.32
222-300-014	1.000000	201.32	201.32	0.00	201.32
222-300-015	1.000000	201.32	201.32	0.00	201.32
222-300-016	1.000000	201.32	201.32	0.00	201.32
222-300-017	1.000000	201.32	201.32	0.00	201.32
222-300-018	1.000000	201.32	201.32	0.00	201.32
222-300-019	1.000000	201.32	201.32	0.00	201.32
222-300-020	1.000000	201.32	201.32	0.00	201.32
222-300-021	1.000000	201.32	201.32	0.00	201.32
222-300-022	1.000000	201.32	201.32	0.00	201.32
222-300-023	1.000000	201.32	201.32	0.00	201.32
222-300-024	1.000000	201.32	201.32	0.00	201.32
222-300-025	1.000000	201.32	201.32	0.00	201.32
222-300-026	1.000000	201.32	201.32	0.00	201.32
222-300-027	1.000000	201.32	201.32	0.00	201.32
222-300-028	1.000000	201.32	201.32	0.00	201.32
222-300-029	1.000000	201.32	201.32	0.00	201.32
222-300-030	1.000000	201.32	201.32	0.00	201.32
222-300-031	1.000000	201.32	201.32	0.00	201.32
222-300-032	1.000000	201.32	201.32	0.00	201.32
222-300-033	1.000000	201.32	201.32	0.00	201.32
222-300-034	1.000000	201.32	201.32	0.00	201.32
222-300-035	1.000000	201.32	201.32	0.00	201.32
222-300-036	1.000000	201.32	201.32	0.00	201.32
222-300-037	1.000000	201.32	201.32	0.00	201.32
222-300-038	1.000000	201.32	201.32	0.00	201.32
222-300-039	1.000000	201.32	201.32	0.00	201.32

Slight variances may occur due to rounding

**Dublin San Ramon Services District  
Dougherty Valley Incremental Charge  
Final Billing Detail Report for Fiscal Year 2026/27**

APN	EDU	Rate	Levy	Rounding Adjustment	Levy Total
222-300-040	1.000000	201.32	201.32	0.00	201.32
222-300-041	1.000000	201.32	201.32	0.00	201.32
222-300-042	1.000000	201.32	201.32	0.00	201.32
222-300-043	1.000000	201.32	201.32	0.00	201.32
222-300-044	1.000000	201.32	201.32	0.00	201.32
222-300-045	1.000000	201.32	201.32	0.00	201.32
222-300-046	1.000000	201.32	201.32	0.00	201.32
222-300-047	1.000000	201.32	201.32	0.00	201.32
222-300-048	1.000000	201.32	201.32	0.00	201.32
222-300-049	1.000000	201.32	201.32	0.00	201.32
222-300-050	1.000000	201.32	201.32	0.00	201.32
222-300-051	1.000000	201.32	201.32	0.00	201.32
222-300-052	1.000000	201.32	201.32	0.00	201.32
222-300-053	1.000000	201.32	201.32	0.00	201.32
222-300-054	1.000000	201.32	201.32	0.00	201.32
222-300-055	1.000000	201.32	201.32	0.00	201.32
222-300-056	1.000000	201.32	201.32	0.00	201.32
222-300-057	1.000000	201.32	201.32	0.00	201.32
222-300-058	1.000000	201.32	201.32	0.00	201.32
222-300-059	1.000000	201.32	201.32	0.00	201.32
222-300-060	1.000000	201.32	201.32	0.00	201.32
222-300-061	1.000000	201.32	201.32	0.00	201.32
222-300-062	1.000000	201.32	201.32	0.00	201.32
222-300-063	1.000000	201.32	201.32	0.00	201.32
222-300-064	1.000000	201.32	201.32	0.00	201.32
222-300-065	1.000000	201.32	201.32	0.00	201.32
222-300-066	1.000000	201.32	201.32	0.00	201.32
222-300-067	1.000000	201.32	201.32	0.00	201.32
222-300-068	1.000000	201.32	201.32	0.00	201.32

Slight variances may occur due to rounding

**Dublin San Ramon Services District**  
**Dougherty Valley Incremental Charge**  
**Final Billing Detail Report for Fiscal Year 2026/27**

APN	EDU	Rate	Levy	Rounding Adjustment	Levy Total
222-300-069	1.000000	201.32	201.32	0.00	201.32
222-300-070	1.000000	201.32	201.32	0.00	201.32
222-300-071	1.000000	201.32	201.32	0.00	201.32
222-300-072	1.000000	201.32	201.32	0.00	201.32
222-300-073	1.000000	201.32	201.32	0.00	201.32
222-300-074	1.000000	201.32	201.32	0.00	201.32
222-300-075	1.000000	201.32	201.32	0.00	201.32
222-300-076	1.000000	201.32	201.32	0.00	201.32
222-300-077	1.000000	201.32	201.32	0.00	201.32
222-300-078	1.000000	201.32	201.32	0.00	201.32
222-300-079	1.000000	201.32	201.32	0.00	201.32
222-300-080	1.000000	201.32	201.32	0.00	201.32
222-300-081	1.000000	201.32	201.32	0.00	201.32
222-300-082	1.000000	201.32	201.32	0.00	201.32
222-300-083	1.000000	201.32	201.32	0.00	201.32
222-300-084	1.000000	201.32	201.32	0.00	201.32
222-300-085	1.000000	201.32	201.32	0.00	201.32
222-300-086	1.000000	201.32	201.32	0.00	201.32
222-300-087	1.000000	201.32	201.32	0.00	201.32
222-300-088	1.000000	201.32	201.32	0.00	201.32
222-300-089	1.000000	201.32	201.32	0.00	201.32
222-300-090	1.000000	201.32	201.32	0.00	201.32
222-300-091	1.000000	201.32	201.32	0.00	201.32
222-300-092	1.000000	201.32	201.32	0.00	201.32
222-300-093	1.000000	201.32	201.32	0.00	201.32
222-300-094	1.000000	201.32	201.32	0.00	201.32
222-300-095	1.000000	201.32	201.32	0.00	201.32
222-300-096	1.000000	201.32	201.32	0.00	201.32
222-300-097	1.000000	201.32	201.32	0.00	201.32

Slight variances may occur due to rounding

**Dublin San Ramon Services District  
Dougherty Valley Incremental Charge  
Final Billing Detail Report for Fiscal Year 2026/27**

APN	EDU	Rate	Levy	Rounding Adjustment	Levy Total
222-300-098	1.000000	201.32	201.32	0.00	201.32
222-300-099	1.000000	201.32	201.32	0.00	201.32
222-300-100	1.000000	201.32	201.32	0.00	201.32
222-300-101	1.000000	201.32	201.32	0.00	201.32
222-300-102	1.000000	201.32	201.32	0.00	201.32
222-300-103	1.000000	201.32	201.32	0.00	201.32
222-300-104	1.000000	201.32	201.32	0.00	201.32
222-300-105	1.000000	201.32	201.32	0.00	201.32
222-300-106	1.000000	201.32	201.32	0.00	201.32
222-300-107	1.000000	201.32	201.32	0.00	201.32
222-300-108	1.000000	201.32	201.32	0.00	201.32
222-300-109	1.000000	201.32	201.32	0.00	201.32
222-300-110	1.000000	201.32	201.32	0.00	201.32
222-300-111	1.000000	201.32	201.32	0.00	201.32
222-300-112	1.000000	201.32	201.32	0.00	201.32
222-300-113	1.000000	201.32	201.32	0.00	201.32
222-300-114	1.000000	201.32	201.32	0.00	201.32
222-300-115	1.000000	201.32	201.32	0.00	201.32
222-300-116	1.000000	201.32	201.32	0.00	201.32
222-300-117	1.000000	201.32	201.32	0.00	201.32
222-300-118	1.000000	201.32	201.32	0.00	201.32
222-300-119	1.000000	201.32	201.32	0.00	201.32
222-300-120	1.000000	201.32	201.32	0.00	201.32
222-300-121	1.000000	201.32	201.32	0.00	201.32
222-300-122	1.000000	201.32	201.32	0.00	201.32
222-300-123	1.000000	201.32	201.32	0.00	201.32
222-300-124	1.000000	201.32	201.32	0.00	201.32
222-300-125	1.000000	201.32	201.32	0.00	201.32
222-300-126	1.000000	201.32	201.32	0.00	201.32

Slight variances may occur due to rounding

**Dublin San Ramon Services District  
Dougherty Valley Incremental Charge  
Final Billing Detail Report for Fiscal Year 2026/27**

APN	EDU	Rate	Levy	Rounding Adjustment	Levy Total
222-300-127	1.000000	201.32	201.32	0.00	201.32
222-300-128	1.000000	201.32	201.32	0.00	201.32
222-300-129	1.000000	201.32	201.32	0.00	201.32
222-300-130	1.000000	201.32	201.32	0.00	201.32
222-300-131	1.000000	201.32	201.32	0.00	201.32
222-300-132	1.000000	201.32	201.32	0.00	201.32
222-300-133	1.000000	201.32	201.32	0.00	201.32
222-300-134	1.000000	201.32	201.32	0.00	201.32
222-300-135	1.000000	201.32	201.32	0.00	201.32
222-300-136	1.000000	201.32	201.32	0.00	201.32
222-300-137	1.000000	201.32	201.32	0.00	201.32
222-300-138	1.000000	201.32	201.32	0.00	201.32
222-300-139	1.000000	201.32	201.32	0.00	201.32
222-300-140	1.000000	201.32	201.32	0.00	201.32
222-300-141	1.000000	201.32	201.32	0.00	201.32
222-300-142	1.000000	201.32	201.32	0.00	201.32
222-300-143	1.000000	201.32	201.32	0.00	201.32
222-300-144	1.000000	201.32	201.32	0.00	201.32
222-300-145	1.000000	201.32	201.32	0.00	201.32
222-300-146	1.000000	201.32	201.32	0.00	201.32
222-300-147	1.000000	201.32	201.32	0.00	201.32
222-310-002	1.000000	201.32	201.32	0.00	201.32
222-310-003	1.000000	201.32	201.32	0.00	201.32
222-310-004	1.000000	201.32	201.32	0.00	201.32
222-310-005	1.000000	201.32	201.32	0.00	201.32
222-310-006	1.000000	201.32	201.32	0.00	201.32
222-310-007	1.000000	201.32	201.32	0.00	201.32
222-310-008	1.000000	201.32	201.32	0.00	201.32
222-310-009	1.000000	201.32	201.32	0.00	201.32

Slight variances may occur due to rounding

**Dublin San Ramon Services District**  
**Dougherty Valley Incremental Charge**  
**Final Billing Detail Report for Fiscal Year 2026/27**

APN	EDU	Rate	Levy	Rounding Adjustment	Levy Total
222-310-010	1.000000	201.32	201.32	0.00	201.32
222-310-011	1.000000	201.32	201.32	0.00	201.32
222-310-012	1.000000	201.32	201.32	0.00	201.32
222-310-013	1.000000	201.32	201.32	0.00	201.32
222-310-014	1.000000	201.32	201.32	0.00	201.32
222-310-015	1.000000	201.32	201.32	0.00	201.32
222-310-016	1.000000	201.32	201.32	0.00	201.32
222-310-017	1.000000	201.32	201.32	0.00	201.32
222-310-018	1.000000	201.32	201.32	0.00	201.32
222-310-019	1.000000	201.32	201.32	0.00	201.32
222-310-020	1.000000	201.32	201.32	0.00	201.32
222-310-021	1.000000	201.32	201.32	0.00	201.32
222-310-022	1.000000	201.32	201.32	0.00	201.32
222-310-023	1.000000	201.32	201.32	0.00	201.32
222-310-024	1.000000	201.32	201.32	0.00	201.32
222-310-025	1.000000	201.32	201.32	0.00	201.32
222-310-026	1.000000	201.32	201.32	0.00	201.32
222-310-027	1.000000	201.32	201.32	0.00	201.32
222-310-028	1.000000	201.32	201.32	0.00	201.32
222-310-029	1.000000	201.32	201.32	0.00	201.32
222-310-030	1.000000	201.32	201.32	0.00	201.32
222-310-031	1.000000	201.32	201.32	0.00	201.32
222-310-032	1.000000	201.32	201.32	0.00	201.32
222-310-033	1.000000	201.32	201.32	0.00	201.32
222-310-034	1.000000	201.32	201.32	0.00	201.32
222-310-035	1.000000	201.32	201.32	0.00	201.32
222-310-036	1.000000	201.32	201.32	0.00	201.32
222-310-037	1.000000	201.32	201.32	0.00	201.32
222-310-038	1.000000	201.32	201.32	0.00	201.32

Slight variances may occur due to rounding

**Dublin San Ramon Services District**  
**Dougherty Valley Incremental Charge**  
**Final Billing Detail Report for Fiscal Year 2026/27**

APN	EDU	Rate	Levy	Rounding Adjustment	Levy Total
222-310-039	1.000000	201.32	201.32	0.00	201.32
222-310-040	1.000000	201.32	201.32	0.00	201.32
222-310-041	1.000000	201.32	201.32	0.00	201.32
222-310-042	1.000000	201.32	201.32	0.00	201.32
222-310-043	1.000000	201.32	201.32	0.00	201.32
222-310-044	1.000000	201.32	201.32	0.00	201.32
222-310-045	1.000000	201.32	201.32	0.00	201.32
222-310-046	1.000000	201.32	201.32	0.00	201.32
222-310-047	1.000000	201.32	201.32	0.00	201.32
222-310-048	1.000000	201.32	201.32	0.00	201.32
222-310-049	1.000000	201.32	201.32	0.00	201.32
222-310-050	1.000000	201.32	201.32	0.00	201.32
222-310-051	1.000000	201.32	201.32	0.00	201.32
222-310-052	1.000000	201.32	201.32	0.00	201.32
222-310-053	1.000000	201.32	201.32	0.00	201.32
222-310-054	1.000000	201.32	201.32	0.00	201.32
222-310-055	1.000000	201.32	201.32	0.00	201.32
222-310-056	1.000000	201.32	201.32	0.00	201.32
222-310-057	1.000000	201.32	201.32	0.00	201.32
222-310-058	1.000000	201.32	201.32	0.00	201.32
222-310-059	1.000000	201.32	201.32	0.00	201.32
222-310-060	1.000000	201.32	201.32	0.00	201.32
222-310-061	1.000000	201.32	201.32	0.00	201.32
222-310-062	1.000000	201.32	201.32	0.00	201.32
222-310-063	1.000000	201.32	201.32	0.00	201.32
222-310-064	1.000000	201.32	201.32	0.00	201.32
222-310-065	1.000000	201.32	201.32	0.00	201.32
222-310-066	1.000000	201.32	201.32	0.00	201.32
222-310-067	1.000000	201.32	201.32	0.00	201.32

Slight variances may occur due to rounding

**Dublin San Ramon Services District**  
**Dougherty Valley Incremental Charge**  
**Final Billing Detail Report for Fiscal Year 2026/27**

APN	EDU	Rate	Levy	Rounding Adjustment	Levy Total
222-310-068	1.000000	201.32	201.32	0.00	201.32
222-310-069	1.000000	201.32	201.32	0.00	201.32
222-310-070	1.000000	201.32	201.32	0.00	201.32
222-310-071	1.000000	201.32	201.32	0.00	201.32
222-310-072	1.000000	201.32	201.32	0.00	201.32
222-310-073	1.000000	201.32	201.32	0.00	201.32
222-310-074	1.000000	201.32	201.32	0.00	201.32
222-310-075	1.000000	201.32	201.32	0.00	201.32
222-310-076	1.000000	201.32	201.32	0.00	201.32
222-310-077	1.000000	201.32	201.32	0.00	201.32
222-310-078	1.000000	201.32	201.32	0.00	201.32
222-310-079	1.000000	201.32	201.32	0.00	201.32
222-310-080	1.000000	201.32	201.32	0.00	201.32
222-310-081	1.000000	201.32	201.32	0.00	201.32
222-310-082	1.000000	201.32	201.32	0.00	201.32
222-310-083	1.000000	201.32	201.32	0.00	201.32
222-310-084	1.000000	201.32	201.32	0.00	201.32
222-310-085	1.000000	201.32	201.32	0.00	201.32
222-320-001	0.400000	201.32	80.52	0.00	80.52
222-320-002	0.400000	201.32	80.52	0.00	80.52
222-320-003	0.400000	201.32	80.52	0.00	80.52
222-320-004	0.400000	201.32	80.52	0.00	80.52
222-320-005	0.400000	201.32	80.52	0.00	80.52
222-320-006	0.400000	201.32	80.52	0.00	80.52
222-320-007	0.400000	201.32	80.52	0.00	80.52
222-320-008	0.400000	201.32	80.52	0.00	80.52
222-320-009	0.400000	201.32	80.52	0.00	80.52
222-320-010	0.400000	201.32	80.52	0.00	80.52
222-320-011	0.400000	201.32	80.52	0.00	80.52

Slight variances may occur due to rounding

**Dublin San Ramon Services District**  
**Dougherty Valley Incremental Charge**  
**Final Billing Detail Report for Fiscal Year 2026/27**

APN	EDU	Rate	Levy	Rounding Adjustment	Levy Total
222-320-012	0.400000	201.32	80.52	0.00	80.52
222-320-013	0.400000	201.32	80.52	0.00	80.52
222-320-014	0.400000	201.32	80.52	0.00	80.52
222-320-015	0.400000	201.32	80.52	0.00	80.52
222-320-016	0.400000	201.32	80.52	0.00	80.52
222-320-017	0.400000	201.32	80.52	0.00	80.52
222-320-018	0.400000	201.32	80.52	0.00	80.52
222-320-019	0.400000	201.32	80.52	0.00	80.52
222-320-020	0.400000	201.32	80.52	0.00	80.52
222-320-021	0.400000	201.32	80.52	0.00	80.52
222-320-022	0.400000	201.32	80.52	0.00	80.52
222-320-023	0.400000	201.32	80.52	0.00	80.52
222-320-024	0.400000	201.32	80.52	0.00	80.52
222-320-025	0.400000	201.32	80.52	0.00	80.52
222-320-026	0.400000	201.32	80.52	0.00	80.52
222-320-027	0.400000	201.32	80.52	0.00	80.52
222-320-028	0.400000	201.32	80.52	0.00	80.52
222-320-029	0.400000	201.32	80.52	0.00	80.52
222-320-030	0.400000	201.32	80.52	0.00	80.52
222-320-031	0.400000	201.32	80.52	0.00	80.52
222-320-032	0.400000	201.32	80.52	0.00	80.52
222-320-033	0.400000	201.32	80.52	0.00	80.52
222-320-034	0.400000	201.32	80.52	0.00	80.52
222-320-035	0.400000	201.32	80.52	0.00	80.52
222-320-036	0.400000	201.32	80.52	0.00	80.52
222-320-037	0.400000	201.32	80.52	0.00	80.52
222-320-038	0.400000	201.32	80.52	0.00	80.52
222-320-039	0.400000	201.32	80.52	0.00	80.52
222-320-040	0.400000	201.32	80.52	0.00	80.52

Slight variances may occur due to rounding

**Dublin San Ramon Services District**  
**Dougherty Valley Incremental Charge**  
**Final Billing Detail Report for Fiscal Year 2026/27**

APN	EDU	Rate	Levy	Rounding Adjustment	Levy Total
222-320-041	0.400000	201.32	80.52	0.00	80.52
222-320-042	0.400000	201.32	80.52	0.00	80.52
222-320-043	0.400000	201.32	80.52	0.00	80.52
222-320-044	0.400000	201.32	80.52	0.00	80.52
222-320-045	0.400000	201.32	80.52	0.00	80.52
222-320-046	0.400000	201.32	80.52	0.00	80.52
222-320-047	0.400000	201.32	80.52	0.00	80.52
222-320-048	0.400000	201.32	80.52	0.00	80.52
222-320-049	0.400000	201.32	80.52	0.00	80.52
222-320-050	0.400000	201.32	80.52	0.00	80.52
222-320-051	0.400000	201.32	80.52	0.00	80.52
222-320-052	0.400000	201.32	80.52	0.00	80.52
222-320-053	0.400000	201.32	80.52	0.00	80.52
222-320-054	0.400000	201.32	80.52	0.00	80.52
222-320-055	0.400000	201.32	80.52	0.00	80.52
222-320-056	0.400000	201.32	80.52	0.00	80.52
222-320-057	0.400000	201.32	80.52	0.00	80.52
222-320-058	0.400000	201.32	80.52	0.00	80.52
222-320-059	0.400000	201.32	80.52	0.00	80.52
222-320-060	0.400000	201.32	80.52	0.00	80.52
222-320-061	0.400000	201.32	80.52	0.00	80.52
222-320-062	0.400000	201.32	80.52	0.00	80.52
222-320-063	0.400000	201.32	80.52	0.00	80.52
222-320-064	0.400000	201.32	80.52	0.00	80.52
222-320-065	0.400000	201.32	80.52	0.00	80.52
222-320-066	0.400000	201.32	80.52	0.00	80.52
222-320-067	0.400000	201.32	80.52	0.00	80.52
222-320-068	0.400000	201.32	80.52	0.00	80.52
222-320-069	0.400000	201.32	80.52	0.00	80.52

Slight variances may occur due to rounding

**Dublin San Ramon Services District**  
**Dougherty Valley Incremental Charge**  
**Final Billing Detail Report for Fiscal Year 2026/27**

APN	EDU	Rate	Levy	Rounding Adjustment	Levy Total
222-320-070	0.400000	201.32	80.52	0.00	80.52
222-320-071	0.400000	201.32	80.52	0.00	80.52
222-320-072	0.400000	201.32	80.52	0.00	80.52
222-320-073	0.400000	201.32	80.52	0.00	80.52
222-320-074	0.400000	201.32	80.52	0.00	80.52
222-320-075	0.400000	201.32	80.52	0.00	80.52
222-320-076	0.400000	201.32	80.52	0.00	80.52
222-320-077	0.400000	201.32	80.52	0.00	80.52
222-320-078	0.400000	201.32	80.52	0.00	80.52
222-320-079	0.400000	201.32	80.52	0.00	80.52
222-320-080	0.400000	201.32	80.52	0.00	80.52
222-320-081	0.400000	201.32	80.52	0.00	80.52
222-320-082	0.400000	201.32	80.52	0.00	80.52
222-320-083	0.400000	201.32	80.52	0.00	80.52
222-320-084	0.400000	201.32	80.52	0.00	80.52
222-320-085	0.400000	201.32	80.52	0.00	80.52
222-320-086	0.400000	201.32	80.52	0.00	80.52
222-320-087	0.400000	201.32	80.52	0.00	80.52
222-320-088	0.400000	201.32	80.52	0.00	80.52
222-320-089	0.400000	201.32	80.52	0.00	80.52
222-320-090	0.400000	201.32	80.52	0.00	80.52
222-320-091	0.400000	201.32	80.52	0.00	80.52
222-320-092	0.400000	201.32	80.52	0.00	80.52
222-320-093	0.400000	201.32	80.52	0.00	80.52
222-320-094	0.400000	201.32	80.52	0.00	80.52
222-320-095	0.400000	201.32	80.52	0.00	80.52
222-320-096	0.400000	201.32	80.52	0.00	80.52
222-320-097	0.400000	201.32	80.52	0.00	80.52
222-320-098	0.400000	201.32	80.52	0.00	80.52

Slight variances may occur due to rounding

**Dublin San Ramon Services District**  
**Dougherty Valley Incremental Charge**  
**Final Billing Detail Report for Fiscal Year 2026/27**

APN	EDU	Rate	Levy	Rounding Adjustment	Levy Total
222-320-099	0.400000	201.32	80.52	0.00	80.52
222-320-100	0.400000	201.32	80.52	0.00	80.52
222-320-101	0.400000	201.32	80.52	0.00	80.52
222-320-102	0.400000	201.32	80.52	0.00	80.52
222-320-103	0.400000	201.32	80.52	0.00	80.52
222-320-104	0.400000	201.32	80.52	0.00	80.52
222-320-105	0.400000	201.32	80.52	0.00	80.52
222-330-001	1.000000	201.32	201.32	0.00	201.32
222-330-002	1.000000	201.32	201.32	0.00	201.32
222-330-003	1.000000	201.32	201.32	0.00	201.32
222-330-004	1.000000	201.32	201.32	0.00	201.32
222-330-005	1.000000	201.32	201.32	0.00	201.32
222-330-006	1.000000	201.32	201.32	0.00	201.32
222-330-007	1.000000	201.32	201.32	0.00	201.32
222-330-008	1.000000	201.32	201.32	0.00	201.32
222-330-009	1.000000	201.32	201.32	0.00	201.32
222-330-010	1.000000	201.32	201.32	0.00	201.32
222-330-011	1.000000	201.32	201.32	0.00	201.32
222-330-012	1.000000	201.32	201.32	0.00	201.32
222-330-013	1.000000	201.32	201.32	0.00	201.32
222-330-014	1.000000	201.32	201.32	0.00	201.32
222-330-015	1.000000	201.32	201.32	0.00	201.32
222-330-016	1.000000	201.32	201.32	0.00	201.32
222-330-017	1.000000	201.32	201.32	0.00	201.32
222-330-018	1.000000	201.32	201.32	0.00	201.32
222-330-019	1.000000	201.32	201.32	0.00	201.32
222-330-020	1.000000	201.32	201.32	0.00	201.32
222-330-021	1.000000	201.32	201.32	0.00	201.32
222-330-022	1.000000	201.32	201.32	0.00	201.32

Slight variances may occur due to rounding

**Dublin San Ramon Services District  
Dougherty Valley Incremental Charge  
Final Billing Detail Report for Fiscal Year 2026/27**

APN	EDU	Rate	Levy	Rounding Adjustment	Levy Total
222-330-023	1.000000	201.32	201.32	0.00	201.32
222-330-024	1.000000	201.32	201.32	0.00	201.32
222-330-025	1.000000	201.32	201.32	0.00	201.32
222-330-026	1.000000	201.32	201.32	0.00	201.32
222-330-027	1.000000	201.32	201.32	0.00	201.32
222-330-028	1.000000	201.32	201.32	0.00	201.32
222-330-029	1.000000	201.32	201.32	0.00	201.32
222-330-030	1.000000	201.32	201.32	0.00	201.32
222-330-031	1.000000	201.32	201.32	0.00	201.32
222-330-032	1.000000	201.32	201.32	0.00	201.32
222-330-033	1.000000	201.32	201.32	0.00	201.32
222-330-034	1.000000	201.32	201.32	0.00	201.32
222-330-035	1.000000	201.32	201.32	0.00	201.32
222-330-036	1.000000	201.32	201.32	0.00	201.32
222-330-037	1.000000	201.32	201.32	0.00	201.32
222-330-038	1.000000	201.32	201.32	0.00	201.32
222-330-039	1.000000	201.32	201.32	0.00	201.32
222-330-040	1.000000	201.32	201.32	0.00	201.32
222-330-041	1.000000	201.32	201.32	0.00	201.32
222-330-042	1.000000	201.32	201.32	0.00	201.32
222-330-043	1.000000	201.32	201.32	0.00	201.32
222-330-044	1.000000	201.32	201.32	0.00	201.32
222-330-045	1.000000	201.32	201.32	0.00	201.32
222-330-046	1.000000	201.32	201.32	0.00	201.32
222-330-047	1.000000	201.32	201.32	0.00	201.32
222-330-048	1.000000	201.32	201.32	0.00	201.32
222-330-049	1.000000	201.32	201.32	0.00	201.32
222-330-050	1.000000	201.32	201.32	0.00	201.32
222-330-051	1.000000	201.32	201.32	0.00	201.32

Slight variances may occur due to rounding

**Dublin San Ramon Services District**  
**Dougherty Valley Incremental Charge**  
**Final Billing Detail Report for Fiscal Year 2026/27**

APN	EDU	Rate	Levy	Rounding Adjustment	Levy Total
222-330-052	1.000000	201.32	201.32	0.00	201.32
222-330-053	1.000000	201.32	201.32	0.00	201.32
222-330-054	1.000000	201.32	201.32	0.00	201.32
222-330-055	1.000000	201.32	201.32	0.00	201.32
222-330-056	1.000000	201.32	201.32	0.00	201.32
222-330-057	1.000000	201.32	201.32	0.00	201.32
222-330-058	1.000000	201.32	201.32	0.00	201.32
222-330-059	1.000000	201.32	201.32	0.00	201.32
222-330-060	1.000000	201.32	201.32	0.00	201.32
222-330-061	1.000000	201.32	201.32	0.00	201.32
222-330-062	1.000000	201.32	201.32	0.00	201.32
222-330-063	1.000000	201.32	201.32	0.00	201.32
222-330-064	1.000000	201.32	201.32	0.00	201.32
222-330-065	1.000000	201.32	201.32	0.00	201.32
222-330-066	1.000000	201.32	201.32	0.00	201.32
222-330-067	1.000000	201.32	201.32	0.00	201.32
222-330-068	1.000000	201.32	201.32	0.00	201.32
222-330-069	1.000000	201.32	201.32	0.00	201.32
222-330-070	1.000000	201.32	201.32	0.00	201.32
222-330-071	1.000000	201.32	201.32	0.00	201.32
222-330-072	1.000000	201.32	201.32	0.00	201.32
222-330-073	1.000000	201.32	201.32	0.00	201.32
222-330-074	1.000000	201.32	201.32	0.00	201.32
222-330-075	1.000000	201.32	201.32	0.00	201.32
222-330-076	1.000000	201.32	201.32	0.00	201.32
222-330-077	1.000000	201.32	201.32	0.00	201.32
222-330-078	1.000000	201.32	201.32	0.00	201.32
222-330-079	1.000000	201.32	201.32	0.00	201.32
222-330-080	1.000000	201.32	201.32	0.00	201.32

Slight variances may occur due to rounding

**Dublin San Ramon Services District**  
**Dougherty Valley Incremental Charge**  
**Final Billing Detail Report for Fiscal Year 2026/27**

APN	EDU	Rate	Levy	Rounding Adjustment	Levy Total
222-330-081	1.000000	201.32	201.32	0.00	201.32
222-330-082	1.000000	201.32	201.32	0.00	201.32
222-330-083	1.000000	201.32	201.32	0.00	201.32
222-330-084	1.000000	201.32	201.32	0.00	201.32
222-330-085	1.000000	201.32	201.32	0.00	201.32
222-330-086	1.000000	201.32	201.32	0.00	201.32
222-330-087	1.000000	201.32	201.32	0.00	201.32
222-330-088	1.000000	201.32	201.32	0.00	201.32
222-330-089	1.000000	201.32	201.32	0.00	201.32
222-330-090	1.000000	201.32	201.32	0.00	201.32
222-330-091	1.000000	201.32	201.32	0.00	201.32
222-330-092	1.000000	201.32	201.32	0.00	201.32
222-330-093	1.000000	201.32	201.32	0.00	201.32
222-330-094	1.000000	201.32	201.32	0.00	201.32
222-330-095	1.000000	201.32	201.32	0.00	201.32
222-330-096	1.000000	201.32	201.32	0.00	201.32
222-330-097	1.000000	201.32	201.32	0.00	201.32
222-340-001	1.000000	201.32	201.32	0.00	201.32
222-340-002	1.000000	201.32	201.32	0.00	201.32
222-340-003	1.000000	201.32	201.32	0.00	201.32
222-340-004	1.000000	201.32	201.32	0.00	201.32
222-340-005	1.000000	201.32	201.32	0.00	201.32
222-340-006	1.000000	201.32	201.32	0.00	201.32
222-340-007	1.000000	201.32	201.32	0.00	201.32
222-340-008	1.000000	201.32	201.32	0.00	201.32
222-340-009	1.000000	201.32	201.32	0.00	201.32
222-340-010	1.000000	201.32	201.32	0.00	201.32
222-340-011	1.000000	201.32	201.32	0.00	201.32
222-340-012	1.000000	201.32	201.32	0.00	201.32

Slight variances may occur due to rounding

**Dublin San Ramon Services District  
Dougherty Valley Incremental Charge  
Final Billing Detail Report for Fiscal Year 2026/27**

APN	EDU	Rate	Levy	Rounding Adjustment	Levy Total
222-340-013	1.000000	201.32	201.32	0.00	201.32
222-340-014	1.000000	201.32	201.32	0.00	201.32
222-340-015	1.000000	201.32	201.32	0.00	201.32
222-340-016	1.000000	201.32	201.32	0.00	201.32
222-340-017	1.000000	201.32	201.32	0.00	201.32
222-340-018	1.000000	201.32	201.32	0.00	201.32
222-340-019	1.000000	201.32	201.32	0.00	201.32
222-340-020	1.000000	201.32	201.32	0.00	201.32
222-340-021	1.000000	201.32	201.32	0.00	201.32
222-340-022	1.000000	201.32	201.32	0.00	201.32
222-340-023	1.000000	201.32	201.32	0.00	201.32
222-340-024	1.000000	201.32	201.32	0.00	201.32
222-340-025	1.000000	201.32	201.32	0.00	201.32
222-340-026	1.000000	201.32	201.32	0.00	201.32
222-340-027	1.000000	201.32	201.32	0.00	201.32
222-340-028	1.000000	201.32	201.32	0.00	201.32
222-340-029	1.000000	201.32	201.32	0.00	201.32
222-340-030	1.000000	201.32	201.32	0.00	201.32
222-340-031	1.000000	201.32	201.32	0.00	201.32
222-340-032	1.000000	201.32	201.32	0.00	201.32
222-340-033	1.000000	201.32	201.32	0.00	201.32
222-350-001	1.000000	201.32	201.32	0.00	201.32
222-350-002	1.000000	201.32	201.32	0.00	201.32
222-350-003	1.000000	201.32	201.32	0.00	201.32
222-350-004	1.000000	201.32	201.32	0.00	201.32
222-350-005	1.000000	201.32	201.32	0.00	201.32
222-350-006	1.000000	201.32	201.32	0.00	201.32
222-350-007	1.000000	201.32	201.32	0.00	201.32
222-350-008	1.000000	201.32	201.32	0.00	201.32

Slight variances may occur due to rounding

**Dublin San Ramon Services District**  
**Dougherty Valley Incremental Charge**  
**Final Billing Detail Report for Fiscal Year 2026/27**

APN	EDU	Rate	Levy	Rounding Adjustment	Levy Total
222-350-009	1.000000	201.32	201.32	0.00	201.32
222-350-010	1.000000	201.32	201.32	0.00	201.32
222-350-011	1.000000	201.32	201.32	0.00	201.32
222-350-012	1.000000	201.32	201.32	0.00	201.32
222-350-013	1.000000	201.32	201.32	0.00	201.32
222-350-014	1.000000	201.32	201.32	0.00	201.32
222-350-015	1.000000	201.32	201.32	0.00	201.32
222-350-016	1.000000	201.32	201.32	0.00	201.32
222-350-017	1.000000	201.32	201.32	0.00	201.32
222-350-018	1.000000	201.32	201.32	0.00	201.32
222-350-019	1.000000	201.32	201.32	0.00	201.32
222-350-020	1.000000	201.32	201.32	0.00	201.32
222-350-021	1.000000	201.32	201.32	0.00	201.32
222-350-022	1.000000	201.32	201.32	0.00	201.32
222-350-023	1.000000	201.32	201.32	0.00	201.32
222-350-024	1.000000	201.32	201.32	0.00	201.32
222-350-025	1.000000	201.32	201.32	0.00	201.32
222-350-026	1.000000	201.32	201.32	0.00	201.32
222-350-027	1.000000	201.32	201.32	0.00	201.32
222-350-028	1.000000	201.32	201.32	0.00	201.32
222-350-029	1.000000	201.32	201.32	0.00	201.32
222-350-030	1.000000	201.32	201.32	0.00	201.32
222-350-031	1.000000	201.32	201.32	0.00	201.32
222-350-032	1.000000	201.32	201.32	0.00	201.32
222-350-033	1.000000	201.32	201.32	0.00	201.32
222-350-034	1.000000	201.32	201.32	0.00	201.32
222-350-035	1.000000	201.32	201.32	0.00	201.32
222-350-036	1.000000	201.32	201.32	0.00	201.32
222-350-037	1.000000	201.32	201.32	0.00	201.32

Slight variances may occur due to rounding

**Dublin San Ramon Services District  
Dougherty Valley Incremental Charge  
Final Billing Detail Report for Fiscal Year 2026/27**

APN	EDU	Rate	Levy	Rounding Adjustment	Levy Total
222-350-038	1.000000	201.32	201.32	0.00	201.32
222-350-039	1.000000	201.32	201.32	0.00	201.32
222-350-040	1.000000	201.32	201.32	0.00	201.32
222-350-041	1.000000	201.32	201.32	0.00	201.32
222-350-042	1.000000	201.32	201.32	0.00	201.32
222-350-043	1.000000	201.32	201.32	0.00	201.32
222-360-001	1.000000	201.32	201.32	0.00	201.32
222-360-002	1.000000	201.32	201.32	0.00	201.32
222-360-003	1.000000	201.32	201.32	0.00	201.32
222-360-004	1.000000	201.32	201.32	0.00	201.32
222-360-005	1.000000	201.32	201.32	0.00	201.32
222-360-006	1.000000	201.32	201.32	0.00	201.32
222-360-007	1.000000	201.32	201.32	0.00	201.32
222-360-008	1.000000	201.32	201.32	0.00	201.32
222-360-009	1.000000	201.32	201.32	0.00	201.32
222-360-010	1.000000	201.32	201.32	0.00	201.32
222-360-011	1.000000	201.32	201.32	0.00	201.32
222-360-012	1.000000	201.32	201.32	0.00	201.32
222-360-013	1.000000	201.32	201.32	0.00	201.32
222-360-014	1.000000	201.32	201.32	0.00	201.32
222-360-015	1.000000	201.32	201.32	0.00	201.32
222-360-016	1.000000	201.32	201.32	0.00	201.32
222-360-017	1.000000	201.32	201.32	0.00	201.32
222-360-018	1.000000	201.32	201.32	0.00	201.32
222-360-019	1.000000	201.32	201.32	0.00	201.32
222-360-020	1.000000	201.32	201.32	0.00	201.32
222-360-021	1.000000	201.32	201.32	0.00	201.32
222-360-022	1.000000	201.32	201.32	0.00	201.32
222-360-023	1.000000	201.32	201.32	0.00	201.32

Slight variances may occur due to rounding

**Dublin San Ramon Services District**  
**Dougherty Valley Incremental Charge**  
**Final Billing Detail Report for Fiscal Year 2026/27**

APN	EDU	Rate	Levy	Rounding Adjustment	Levy Total
222-360-024	1.000000	201.32	201.32	0.00	201.32
222-360-025	1.000000	201.32	201.32	0.00	201.32
222-360-026	1.000000	201.32	201.32	0.00	201.32
222-360-027	1.000000	201.32	201.32	0.00	201.32
222-360-028	1.000000	201.32	201.32	0.00	201.32
222-360-029	1.000000	201.32	201.32	0.00	201.32
222-360-030	1.000000	201.32	201.32	0.00	201.32
222-360-031	1.000000	201.32	201.32	0.00	201.32
222-360-032	1.000000	201.32	201.32	0.00	201.32
222-360-033	1.000000	201.32	201.32	0.00	201.32
222-360-034	1.000000	201.32	201.32	0.00	201.32
222-360-035	1.000000	201.32	201.32	0.00	201.32
222-360-036	1.000000	201.32	201.32	0.00	201.32
222-360-037	1.000000	201.32	201.32	0.00	201.32
222-360-038	1.000000	201.32	201.32	0.00	201.32
222-360-039	1.000000	201.32	201.32	0.00	201.32
222-360-040	1.000000	201.32	201.32	0.00	201.32
222-360-041	1.000000	201.32	201.32	0.00	201.32
222-360-042	1.000000	201.32	201.32	0.00	201.32
222-360-043	1.000000	201.32	201.32	0.00	201.32
222-360-044	1.000000	201.32	201.32	0.00	201.32
222-360-045	1.000000	201.32	201.32	0.00	201.32
222-360-046	1.000000	201.32	201.32	0.00	201.32
222-360-047	1.000000	201.32	201.32	0.00	201.32
222-360-048	1.000000	201.32	201.32	0.00	201.32
222-360-049	1.000000	201.32	201.32	0.00	201.32
222-360-050	1.000000	201.32	201.32	0.00	201.32
222-360-051	1.000000	201.32	201.32	0.00	201.32
222-360-052	1.000000	201.32	201.32	0.00	201.32

Slight variances may occur due to rounding

**Dublin San Ramon Services District**  
**Dougherty Valley Incremental Charge**  
**Final Billing Detail Report for Fiscal Year 2026/27**

APN	EDU	Rate	Levy	Rounding Adjustment	Levy Total
222-360-053	1.000000	201.32	201.32	0.00	201.32
222-360-054	1.000000	201.32	201.32	0.00	201.32
222-360-055	1.000000	201.32	201.32	0.00	201.32
222-360-056	1.000000	201.32	201.32	0.00	201.32
222-360-057	1.000000	201.32	201.32	0.00	201.32
222-360-058	1.000000	201.32	201.32	0.00	201.32
222-360-059	1.000000	201.32	201.32	0.00	201.32
222-360-060	1.000000	201.32	201.32	0.00	201.32
222-360-061	1.000000	201.32	201.32	0.00	201.32
222-360-062	1.000000	201.32	201.32	0.00	201.32
222-360-063	1.000000	201.32	201.32	0.00	201.32
222-360-064	1.000000	201.32	201.32	0.00	201.32
222-360-065	1.000000	201.32	201.32	0.00	201.32
222-360-066	1.000000	201.32	201.32	0.00	201.32
222-360-067	1.000000	201.32	201.32	0.00	201.32
222-360-068	1.000000	201.32	201.32	0.00	201.32
222-360-069	1.000000	201.32	201.32	0.00	201.32
222-360-070	1.000000	201.32	201.32	0.00	201.32
222-360-071	1.000000	201.32	201.32	0.00	201.32
222-360-072	1.000000	201.32	201.32	0.00	201.32
222-360-073	1.000000	201.32	201.32	0.00	201.32
222-360-074	1.000000	201.32	201.32	0.00	201.32
222-360-075	1.000000	201.32	201.32	0.00	201.32
222-360-076	1.000000	201.32	201.32	0.00	201.32
222-360-077	1.000000	201.32	201.32	0.00	201.32
222-360-078	1.000000	201.32	201.32	0.00	201.32
222-360-079	1.000000	201.32	201.32	0.00	201.32
222-360-080	1.000000	201.32	201.32	0.00	201.32
222-360-081	1.000000	201.32	201.32	0.00	201.32

Slight variances may occur due to rounding

**Dublin San Ramon Services District  
Dougherty Valley Incremental Charge  
Final Billing Detail Report for Fiscal Year 2026/27**

APN	EDU	Rate	Levy	Rounding Adjustment	Levy Total
222-360-082	1.000000	201.32	201.32	0.00	201.32
222-360-083	1.000000	201.32	201.32	0.00	201.32
222-360-084	1.000000	201.32	201.32	0.00	201.32
222-360-085	1.000000	201.32	201.32	0.00	201.32
222-360-086	1.000000	201.32	201.32	0.00	201.32
222-370-001	1.000000	201.32	201.32	0.00	201.32
222-370-002	1.000000	201.32	201.32	0.00	201.32
222-370-003	1.000000	201.32	201.32	0.00	201.32
222-370-004	1.000000	201.32	201.32	0.00	201.32
222-370-005	1.000000	201.32	201.32	0.00	201.32
222-370-006	1.000000	201.32	201.32	0.00	201.32
222-370-007	1.000000	201.32	201.32	0.00	201.32
222-370-008	1.000000	201.32	201.32	0.00	201.32
222-370-009	1.000000	201.32	201.32	0.00	201.32
222-370-010	1.000000	201.32	201.32	0.00	201.32
222-370-011	1.000000	201.32	201.32	0.00	201.32
222-370-012	1.000000	201.32	201.32	0.00	201.32
222-370-013	1.000000	201.32	201.32	0.00	201.32
222-370-014	1.000000	201.32	201.32	0.00	201.32
222-370-015	1.000000	201.32	201.32	0.00	201.32
222-370-016	1.000000	201.32	201.32	0.00	201.32
222-370-017	1.000000	201.32	201.32	0.00	201.32
222-370-018	1.000000	201.32	201.32	0.00	201.32
222-370-019	1.000000	201.32	201.32	0.00	201.32
222-370-020	1.000000	201.32	201.32	0.00	201.32
222-370-021	1.000000	201.32	201.32	0.00	201.32
222-370-022	1.000000	201.32	201.32	0.00	201.32
222-370-023	1.000000	201.32	201.32	0.00	201.32
222-370-024	1.000000	201.32	201.32	0.00	201.32

Slight variances may occur due to rounding

**Dublin San Ramon Services District  
Dougherty Valley Incremental Charge  
Final Billing Detail Report for Fiscal Year 2026/27**

APN	EDU	Rate	Levy	Rounding Adjustment	Levy Total
222-370-025	1.000000	201.32	201.32	0.00	201.32
222-370-026	1.000000	201.32	201.32	0.00	201.32
222-370-027	1.000000	201.32	201.32	0.00	201.32
222-370-028	1.000000	201.32	201.32	0.00	201.32
222-370-029	1.000000	201.32	201.32	0.00	201.32
222-370-030	1.000000	201.32	201.32	0.00	201.32
222-370-031	1.000000	201.32	201.32	0.00	201.32
222-370-032	1.000000	201.32	201.32	0.00	201.32
222-370-033	1.000000	201.32	201.32	0.00	201.32
222-370-034	1.000000	201.32	201.32	0.00	201.32
222-370-035	1.000000	201.32	201.32	0.00	201.32
222-370-036	1.000000	201.32	201.32	0.00	201.32
222-370-037	1.000000	201.32	201.32	0.00	201.32
222-370-038	1.000000	201.32	201.32	0.00	201.32
222-370-039	1.000000	201.32	201.32	0.00	201.32
222-370-040	1.000000	201.32	201.32	0.00	201.32
222-370-041	1.000000	201.32	201.32	0.00	201.32
222-370-042	1.000000	201.32	201.32	0.00	201.32
222-370-043	1.000000	201.32	201.32	0.00	201.32
222-370-044	1.000000	201.32	201.32	0.00	201.32
222-370-045	1.000000	201.32	201.32	0.00	201.32
222-370-046	1.000000	201.32	201.32	0.00	201.32
222-370-047	1.000000	201.32	201.32	0.00	201.32
222-370-048	1.000000	201.32	201.32	0.00	201.32
222-370-049	1.000000	201.32	201.32	0.00	201.32
222-370-050	1.000000	201.32	201.32	0.00	201.32
222-370-051	1.000000	201.32	201.32	0.00	201.32
222-370-052	1.000000	201.32	201.32	0.00	201.32
222-370-053	1.000000	201.32	201.32	0.00	201.32

Slight variances may occur due to rounding

**Dublin San Ramon Services District**  
**Dougherty Valley Incremental Charge**  
**Final Billing Detail Report for Fiscal Year 2026/27**

APN	EDU	Rate	Levy	Rounding Adjustment	Levy Total
222-370-054	1.000000	201.32	201.32	0.00	201.32
222-370-055	1.000000	201.32	201.32	0.00	201.32
222-370-056	1.000000	201.32	201.32	0.00	201.32
222-370-057	1.000000	201.32	201.32	0.00	201.32
222-370-058	1.000000	201.32	201.32	0.00	201.32
222-370-059	1.000000	201.32	201.32	0.00	201.32
222-370-060	1.000000	201.32	201.32	0.00	201.32
222-370-061	1.000000	201.32	201.32	0.00	201.32
222-370-062	1.000000	201.32	201.32	0.00	201.32
222-370-063	1.000000	201.32	201.32	0.00	201.32
222-370-064	1.000000	201.32	201.32	0.00	201.32
222-370-065	1.000000	201.32	201.32	0.00	201.32
222-370-066	1.000000	201.32	201.32	0.00	201.32
222-370-067	1.000000	201.32	201.32	0.00	201.32
222-370-068	1.000000	201.32	201.32	0.00	201.32
222-370-069	1.000000	201.32	201.32	0.00	201.32
222-370-070	1.000000	201.32	201.32	0.00	201.32
222-370-071	1.000000	201.32	201.32	0.00	201.32
222-370-072	1.000000	201.32	201.32	0.00	201.32
222-370-073	1.000000	201.32	201.32	0.00	201.32
222-370-074	1.000000	201.32	201.32	0.00	201.32
222-370-075	1.000000	201.32	201.32	0.00	201.32
222-370-076	1.000000	201.32	201.32	0.00	201.32
222-370-077	1.000000	201.32	201.32	0.00	201.32
222-370-078	1.000000	201.32	201.32	0.00	201.32
222-370-079	1.000000	201.32	201.32	0.00	201.32
222-370-080	1.000000	201.32	201.32	0.00	201.32
222-370-081	1.000000	201.32	201.32	0.00	201.32
222-370-082	1.000000	201.32	201.32	0.00	201.32

Slight variances may occur due to rounding

**Dublin San Ramon Services District  
Dougherty Valley Incremental Charge  
Final Billing Detail Report for Fiscal Year 2026/27**

APN	EDU	Rate	Levy	Rounding Adjustment	Levy Total
222-370-083	1.000000	201.32	201.32	0.00	201.32
222-370-084	1.000000	201.32	201.32	0.00	201.32
222-370-085	1.000000	201.32	201.32	0.00	201.32
222-370-086	1.000000	201.32	201.32	0.00	201.32
222-370-087	1.000000	201.32	201.32	0.00	201.32
222-370-088	1.000000	201.32	201.32	0.00	201.32
222-380-001	1.000000	201.32	201.32	0.00	201.32
222-380-002	1.000000	201.32	201.32	0.00	201.32
222-380-003	1.000000	201.32	201.32	0.00	201.32
222-380-004	1.000000	201.32	201.32	0.00	201.32
222-380-005	1.000000	201.32	201.32	0.00	201.32
222-380-006	1.000000	201.32	201.32	0.00	201.32
222-380-007	1.000000	201.32	201.32	0.00	201.32
222-380-008	1.000000	201.32	201.32	0.00	201.32
222-380-009	1.000000	201.32	201.32	0.00	201.32
222-380-010	1.000000	201.32	201.32	0.00	201.32
222-380-011	1.000000	201.32	201.32	0.00	201.32
222-380-012	1.000000	201.32	201.32	0.00	201.32
222-380-013	1.000000	201.32	201.32	0.00	201.32
222-380-014	1.000000	201.32	201.32	0.00	201.32
222-380-015	1.000000	201.32	201.32	0.00	201.32
222-380-016	1.000000	201.32	201.32	0.00	201.32
222-380-017	1.000000	201.32	201.32	0.00	201.32
222-380-018	1.000000	201.32	201.32	0.00	201.32
222-380-019	1.000000	201.32	201.32	0.00	201.32
222-380-022	1.000000	201.32	201.32	0.00	201.32
222-380-023	1.000000	201.32	201.32	0.00	201.32
222-380-024	1.000000	201.32	201.32	0.00	201.32
222-380-025	1.000000	201.32	201.32	0.00	201.32

Slight variances may occur due to rounding

**Dublin San Ramon Services District  
Dougherty Valley Incremental Charge  
Final Billing Detail Report for Fiscal Year 2026/27**

APN	EDU	Rate	Levy	Rounding Adjustment	Levy Total
222-380-026	1.000000	201.32	201.32	0.00	201.32
222-380-027	1.000000	201.32	201.32	0.00	201.32
222-380-028	1.000000	201.32	201.32	0.00	201.32
222-380-029	1.000000	201.32	201.32	0.00	201.32
222-380-030	1.000000	201.32	201.32	0.00	201.32
222-380-031	1.000000	201.32	201.32	0.00	201.32
222-380-032	1.000000	201.32	201.32	0.00	201.32
222-380-033	1.000000	201.32	201.32	0.00	201.32
222-380-034	1.000000	201.32	201.32	0.00	201.32
222-380-035	1.000000	201.32	201.32	0.00	201.32
222-380-036	1.000000	201.32	201.32	0.00	201.32
222-380-037	1.000000	201.32	201.32	0.00	201.32
222-380-038	1.000000	201.32	201.32	0.00	201.32
222-380-039	1.000000	201.32	201.32	0.00	201.32
222-380-040	1.000000	201.32	201.32	0.00	201.32
222-380-041	1.000000	201.32	201.32	0.00	201.32
222-380-042	1.000000	201.32	201.32	0.00	201.32
222-380-043	1.000000	201.32	201.32	0.00	201.32
222-380-044	1.000000	201.32	201.32	0.00	201.32
222-380-045	1.000000	201.32	201.32	0.00	201.32
222-380-046	1.000000	201.32	201.32	0.00	201.32
222-380-047	1.000000	201.32	201.32	0.00	201.32
222-380-048	1.000000	201.32	201.32	0.00	201.32
222-380-049	1.000000	201.32	201.32	0.00	201.32
222-380-050	1.000000	201.32	201.32	0.00	201.32
222-380-051	1.000000	201.32	201.32	0.00	201.32
222-380-052	1.000000	201.32	201.32	0.00	201.32
222-380-053	1.000000	201.32	201.32	0.00	201.32
222-380-054	1.000000	201.32	201.32	0.00	201.32

Slight variances may occur due to rounding

**Dublin San Ramon Services District  
Dougherty Valley Incremental Charge  
Final Billing Detail Report for Fiscal Year 2026/27**

APN	EDU	Rate	Levy	Rounding Adjustment	Levy Total
222-380-055	1.000000	201.32	201.32	0.00	201.32
222-380-056	1.000000	201.32	201.32	0.00	201.32
222-380-057	1.000000	201.32	201.32	0.00	201.32
222-380-058	1.000000	201.32	201.32	0.00	201.32
222-380-059	1.000000	201.32	201.32	0.00	201.32
222-380-060	1.000000	201.32	201.32	0.00	201.32
222-380-061	1.000000	201.32	201.32	0.00	201.32
222-380-062	1.000000	201.32	201.32	0.00	201.32
222-380-063	1.000000	201.32	201.32	0.00	201.32
222-380-064	1.000000	201.32	201.32	0.00	201.32
222-380-065	1.000000	201.32	201.32	0.00	201.32
222-380-066	1.000000	201.32	201.32	0.00	201.32
222-380-067	1.000000	201.32	201.32	0.00	201.32
222-380-068	1.000000	201.32	201.32	0.00	201.32
222-380-069	1.000000	201.32	201.32	0.00	201.32
222-380-070	1.000000	201.32	201.32	0.00	201.32
222-380-071	1.000000	201.32	201.32	0.00	201.32
222-380-072	1.000000	201.32	201.32	0.00	201.32
222-380-073	1.000000	201.32	201.32	0.00	201.32
222-380-074	1.000000	201.32	201.32	0.00	201.32
222-380-075	1.000000	201.32	201.32	0.00	201.32
222-380-076	1.000000	201.32	201.32	0.00	201.32
222-380-077	1.000000	201.32	201.32	0.00	201.32
222-380-078	1.000000	201.32	201.32	0.00	201.32
222-380-079	1.000000	201.32	201.32	0.00	201.32
222-390-001	0.400000	201.32	80.52	0.00	80.52
222-390-002	0.400000	201.32	80.52	0.00	80.52
222-390-003	0.400000	201.32	80.52	0.00	80.52
222-390-004	0.400000	201.32	80.52	0.00	80.52

Slight variances may occur due to rounding

**Dublin San Ramon Services District**  
**Dougherty Valley Incremental Charge**  
**Final Billing Detail Report for Fiscal Year 2026/27**

APN	EDU	Rate	Levy	Rounding Adjustment	Levy Total
222-390-005	0.400000	201.32	80.52	0.00	80.52
222-390-006	0.400000	201.32	80.52	0.00	80.52
222-390-007	0.400000	201.32	80.52	0.00	80.52
222-390-008	0.400000	201.32	80.52	0.00	80.52
222-390-009	0.400000	201.32	80.52	0.00	80.52
222-390-010	0.400000	201.32	80.52	0.00	80.52
222-390-011	0.400000	201.32	80.52	0.00	80.52
222-390-012	0.400000	201.32	80.52	0.00	80.52
222-390-013	0.400000	201.32	80.52	0.00	80.52
222-390-014	0.400000	201.32	80.52	0.00	80.52
222-390-015	0.400000	201.32	80.52	0.00	80.52
222-390-016	0.400000	201.32	80.52	0.00	80.52
222-390-017	0.400000	201.32	80.52	0.00	80.52
222-390-018	0.400000	201.32	80.52	0.00	80.52
222-390-019	0.400000	201.32	80.52	0.00	80.52
222-390-020	0.400000	201.32	80.52	0.00	80.52
222-390-021	0.400000	201.32	80.52	0.00	80.52
222-390-022	0.400000	201.32	80.52	0.00	80.52
222-390-023	0.400000	201.32	80.52	0.00	80.52
222-390-024	0.400000	201.32	80.52	0.00	80.52
222-390-025	0.400000	201.32	80.52	0.00	80.52
222-390-026	0.400000	201.32	80.52	0.00	80.52
222-390-027	0.400000	201.32	80.52	0.00	80.52
222-390-028	0.400000	201.32	80.52	0.00	80.52
222-390-029	0.400000	201.32	80.52	0.00	80.52
222-390-030	0.400000	201.32	80.52	0.00	80.52
222-390-031	0.400000	201.32	80.52	0.00	80.52
222-390-032	0.400000	201.32	80.52	0.00	80.52
222-390-033	0.400000	201.32	80.52	0.00	80.52

Slight variances may occur due to rounding

**Dublin San Ramon Services District**  
**Dougherty Valley Incremental Charge**  
**Final Billing Detail Report for Fiscal Year 2026/27**

APN	EDU	Rate	Levy	Rounding Adjustment	Levy Total
222-390-034	0.400000	201.32	80.52	0.00	80.52
222-390-035	0.400000	201.32	80.52	0.00	80.52
222-390-036	0.400000	201.32	80.52	0.00	80.52
222-390-037	0.400000	201.32	80.52	0.00	80.52
222-390-038	0.400000	201.32	80.52	0.00	80.52
222-390-039	0.400000	201.32	80.52	0.00	80.52
222-390-040	0.400000	201.32	80.52	0.00	80.52
222-390-041	0.400000	201.32	80.52	0.00	80.52
222-390-042	0.400000	201.32	80.52	0.00	80.52
222-390-043	0.400000	201.32	80.52	0.00	80.52
222-390-044	0.400000	201.32	80.52	0.00	80.52
222-390-045	0.400000	201.32	80.52	0.00	80.52
222-390-046	0.400000	201.32	80.52	0.00	80.52
222-390-047	0.400000	201.32	80.52	0.00	80.52
222-390-048	0.400000	201.32	80.52	0.00	80.52
222-390-049	0.400000	201.32	80.52	0.00	80.52
222-390-050	0.400000	201.32	80.52	0.00	80.52
222-390-051	0.400000	201.32	80.52	0.00	80.52
222-390-052	0.400000	201.32	80.52	0.00	80.52
222-390-053	0.400000	201.32	80.52	0.00	80.52
222-390-054	0.400000	201.32	80.52	0.00	80.52
222-390-055	0.400000	201.32	80.52	0.00	80.52
222-390-056	0.400000	201.32	80.52	0.00	80.52
222-390-057	0.400000	201.32	80.52	0.00	80.52
222-390-058	0.400000	201.32	80.52	0.00	80.52
222-390-059	0.400000	201.32	80.52	0.00	80.52
222-390-060	0.400000	201.32	80.52	0.00	80.52
222-390-061	0.400000	201.32	80.52	0.00	80.52
222-390-062	0.400000	201.32	80.52	0.00	80.52

Slight variances may occur due to rounding

**Dublin San Ramon Services District**  
**Dougherty Valley Incremental Charge**  
**Final Billing Detail Report for Fiscal Year 2026/27**

APN	EDU	Rate	Levy	Rounding Adjustment	Levy Total
222-390-063	0.400000	201.32	80.52	0.00	80.52
222-390-064	0.400000	201.32	80.52	0.00	80.52
222-390-065	0.400000	201.32	80.52	0.00	80.52
222-390-066	0.400000	201.32	80.52	0.00	80.52
222-390-067	0.400000	201.32	80.52	0.00	80.52
222-390-068	0.400000	201.32	80.52	0.00	80.52
222-390-069	0.400000	201.32	80.52	0.00	80.52
222-390-070	0.400000	201.32	80.52	0.00	80.52
222-390-071	0.400000	201.32	80.52	0.00	80.52
222-390-072	0.400000	201.32	80.52	0.00	80.52
222-390-073	0.400000	201.32	80.52	0.00	80.52
222-390-074	0.400000	201.32	80.52	0.00	80.52
222-400-001	0.400000	201.32	80.52	0.00	80.52
222-400-002	0.400000	201.32	80.52	0.00	80.52
222-400-003	0.400000	201.32	80.52	0.00	80.52
222-400-004	0.400000	201.32	80.52	0.00	80.52
222-400-005	0.400000	201.32	80.52	0.00	80.52
222-400-006	0.400000	201.32	80.52	0.00	80.52
222-400-007	0.400000	201.32	80.52	0.00	80.52
222-400-008	0.400000	201.32	80.52	0.00	80.52
222-400-009	0.400000	201.32	80.52	0.00	80.52
222-400-010	0.400000	201.32	80.52	0.00	80.52
222-400-011	0.400000	201.32	80.52	0.00	80.52
222-400-012	0.400000	201.32	80.52	0.00	80.52
222-400-013	0.400000	201.32	80.52	0.00	80.52
222-400-014	0.400000	201.32	80.52	0.00	80.52
222-400-015	0.400000	201.32	80.52	0.00	80.52
222-400-016	0.400000	201.32	80.52	0.00	80.52
222-400-017	0.400000	201.32	80.52	0.00	80.52

Slight variances may occur due to rounding

**Dublin San Ramon Services District  
Dougherty Valley Incremental Charge  
Final Billing Detail Report for Fiscal Year 2026/27**

APN	EDU	Rate	Levy	Rounding Adjustment	Levy Total
222-400-018	0.400000	201.32	80.52	0.00	80.52
222-400-019	0.400000	201.32	80.52	0.00	80.52
222-400-020	0.400000	201.32	80.52	0.00	80.52
222-400-021	0.400000	201.32	80.52	0.00	80.52
222-400-022	0.400000	201.32	80.52	0.00	80.52
222-400-023	0.400000	201.32	80.52	0.00	80.52
222-400-024	0.400000	201.32	80.52	0.00	80.52
222-400-025	0.400000	201.32	80.52	0.00	80.52
222-400-026	0.400000	201.32	80.52	0.00	80.52
222-400-027	0.400000	201.32	80.52	0.00	80.52
222-400-028	0.400000	201.32	80.52	0.00	80.52
222-400-029	0.400000	201.32	80.52	0.00	80.52
222-400-030	0.400000	201.32	80.52	0.00	80.52
222-400-031	0.400000	201.32	80.52	0.00	80.52
222-400-032	0.400000	201.32	80.52	0.00	80.52
222-400-033	0.400000	201.32	80.52	0.00	80.52
222-400-034	0.400000	201.32	80.52	0.00	80.52
222-400-035	0.400000	201.32	80.52	0.00	80.52
222-400-036	0.400000	201.32	80.52	0.00	80.52
222-400-037	0.400000	201.32	80.52	0.00	80.52
222-400-038	0.400000	201.32	80.52	0.00	80.52
222-400-039	0.400000	201.32	80.52	0.00	80.52
222-400-040	0.400000	201.32	80.52	0.00	80.52
222-400-041	0.400000	201.32	80.52	0.00	80.52
222-400-042	0.400000	201.32	80.52	0.00	80.52
222-400-043	0.400000	201.32	80.52	0.00	80.52
222-400-044	0.400000	201.32	80.52	0.00	80.52
222-400-045	0.400000	201.32	80.52	0.00	80.52
222-400-046	0.400000	201.32	80.52	0.00	80.52

Slight variances may occur due to rounding

**Dublin San Ramon Services District**  
**Dougherty Valley Incremental Charge**  
**Final Billing Detail Report for Fiscal Year 2026/27**

APN	EDU	Rate	Levy	Rounding Adjustment	Levy Total
222-400-047	0.400000	201.32	80.52	0.00	80.52
222-400-048	0.400000	201.32	80.52	0.00	80.52
222-400-049	0.400000	201.32	80.52	0.00	80.52
222-400-050	0.400000	201.32	80.52	0.00	80.52
222-400-051	0.400000	201.32	80.52	0.00	80.52
222-400-052	0.400000	201.32	80.52	0.00	80.52
222-400-053	0.400000	201.32	80.52	0.00	80.52
222-400-054	0.400000	201.32	80.52	0.00	80.52
222-400-055	0.400000	201.32	80.52	0.00	80.52
222-400-056	0.400000	201.32	80.52	0.00	80.52
222-400-057	0.400000	201.32	80.52	0.00	80.52
222-400-058	0.400000	201.32	80.52	0.00	80.52
222-400-059	0.400000	201.32	80.52	0.00	80.52
222-400-060	0.400000	201.32	80.52	0.00	80.52
222-400-061	0.400000	201.32	80.52	0.00	80.52
222-400-062	0.400000	201.32	80.52	0.00	80.52
222-400-063	0.400000	201.32	80.52	0.00	80.52
222-400-064	0.400000	201.32	80.52	0.00	80.52
222-400-065	0.400000	201.32	80.52	0.00	80.52
222-400-066	0.400000	201.32	80.52	0.00	80.52
222-400-067	0.400000	201.32	80.52	0.00	80.52
222-400-068	0.400000	201.32	80.52	0.00	80.52
222-400-069	0.400000	201.32	80.52	0.00	80.52
222-400-070	0.400000	201.32	80.52	0.00	80.52
222-400-071	0.400000	201.32	80.52	0.00	80.52
222-400-072	0.400000	201.32	80.52	0.00	80.52
222-400-073	0.400000	201.32	80.52	0.00	80.52
222-400-074	0.400000	201.32	80.52	0.00	80.52
222-400-075	0.400000	201.32	80.52	0.00	80.52

Slight variances may occur due to rounding

**Dublin San Ramon Services District**  
**Dougherty Valley Incremental Charge**  
**Final Billing Detail Report for Fiscal Year 2026/27**

APN	EDU	Rate	Levy	Rounding Adjustment	Levy Total
222-400-076	0.400000	201.32	80.52	0.00	80.52
222-400-077	0.400000	201.32	80.52	0.00	80.52
222-400-078	0.400000	201.32	80.52	0.00	80.52
222-400-079	0.400000	201.32	80.52	0.00	80.52
222-400-080	0.400000	201.32	80.52	0.00	80.52
222-400-081	0.400000	201.32	80.52	0.00	80.52
222-400-082	0.400000	201.32	80.52	0.00	80.52
222-400-083	0.400000	201.32	80.52	0.00	80.52
222-410-001	1.000000	201.32	201.32	0.00	201.32
222-410-002	1.000000	201.32	201.32	0.00	201.32
222-410-003	1.000000	201.32	201.32	0.00	201.32
222-410-004	1.000000	201.32	201.32	0.00	201.32
222-410-005	1.000000	201.32	201.32	0.00	201.32
222-410-006	1.000000	201.32	201.32	0.00	201.32
222-410-007	1.000000	201.32	201.32	0.00	201.32
222-410-008	1.000000	201.32	201.32	0.00	201.32
222-410-009	1.000000	201.32	201.32	0.00	201.32
222-410-010	1.000000	201.32	201.32	0.00	201.32
222-410-011	1.000000	201.32	201.32	0.00	201.32
222-410-012	1.000000	201.32	201.32	0.00	201.32
222-410-013	1.000000	201.32	201.32	0.00	201.32
222-410-014	1.000000	201.32	201.32	0.00	201.32
222-410-015	1.000000	201.32	201.32	0.00	201.32
222-420-001	1.000000	201.32	201.32	0.00	201.32
222-420-002	1.000000	201.32	201.32	0.00	201.32
222-420-003	1.000000	201.32	201.32	0.00	201.32
222-420-004	1.000000	201.32	201.32	0.00	201.32
222-420-005	1.000000	201.32	201.32	0.00	201.32
222-420-006	1.000000	201.32	201.32	0.00	201.32

Slight variances may occur due to rounding

**Dublin San Ramon Services District  
Dougherty Valley Incremental Charge  
Final Billing Detail Report for Fiscal Year 2026/27**

APN	EDU	Rate	Levy	Rounding Adjustment	Levy Total
222-420-007	1.000000	201.32	201.32	0.00	201.32
222-420-008	1.000000	201.32	201.32	0.00	201.32
222-420-009	1.000000	201.32	201.32	0.00	201.32
222-420-010	1.000000	201.32	201.32	0.00	201.32
222-420-011	1.000000	201.32	201.32	0.00	201.32
222-420-012	1.000000	201.32	201.32	0.00	201.32
222-420-013	1.000000	201.32	201.32	0.00	201.32
222-420-014	1.000000	201.32	201.32	0.00	201.32
222-430-001	1.000000	201.32	201.32	0.00	201.32
222-430-002	1.000000	201.32	201.32	0.00	201.32
222-430-003	1.000000	201.32	201.32	0.00	201.32
222-430-004	1.000000	201.32	201.32	0.00	201.32
222-430-005	1.000000	201.32	201.32	0.00	201.32
222-430-006	1.000000	201.32	201.32	0.00	201.32
222-430-007	1.000000	201.32	201.32	0.00	201.32
222-430-008	1.000000	201.32	201.32	0.00	201.32
222-430-009	1.000000	201.32	201.32	0.00	201.32
222-430-010	1.000000	201.32	201.32	0.00	201.32
222-430-011	1.000000	201.32	201.32	0.00	201.32
222-430-012	1.000000	201.32	201.32	0.00	201.32
222-430-013	1.000000	201.32	201.32	0.00	201.32
222-430-014	1.000000	201.32	201.32	0.00	201.32
222-430-015	1.000000	201.32	201.32	0.00	201.32
222-430-016	1.000000	201.32	201.32	0.00	201.32
222-430-017	1.000000	201.32	201.32	0.00	201.32
222-430-018	1.000000	201.32	201.32	0.00	201.32
222-430-019	1.000000	201.32	201.32	0.00	201.32
222-430-020	1.000000	201.32	201.32	0.00	201.32
222-430-021	1.000000	201.32	201.32	0.00	201.32

Slight variances may occur due to rounding

**Dublin San Ramon Services District  
Dougherty Valley Incremental Charge  
Final Billing Detail Report for Fiscal Year 2026/27**

APN	EDU	Rate	Levy	Rounding Adjustment	Levy Total
222-430-022	1.000000	201.32	201.32	0.00	201.32
222-430-023	1.000000	201.32	201.32	0.00	201.32
222-430-024	1.000000	201.32	201.32	0.00	201.32
222-430-025	1.000000	201.32	201.32	0.00	201.32
222-430-026	1.000000	201.32	201.32	0.00	201.32
222-430-027	1.000000	201.32	201.32	0.00	201.32
222-430-028	1.000000	201.32	201.32	0.00	201.32
222-430-029	1.000000	201.32	201.32	0.00	201.32
222-430-030	1.000000	201.32	201.32	0.00	201.32
222-430-031	1.000000	201.32	201.32	0.00	201.32
222-430-032	1.000000	201.32	201.32	0.00	201.32
222-430-033	1.000000	201.32	201.32	0.00	201.32
222-430-034	1.000000	201.32	201.32	0.00	201.32
222-430-035	1.000000	201.32	201.32	0.00	201.32
222-430-036	1.000000	201.32	201.32	0.00	201.32
222-430-037	1.000000	201.32	201.32	0.00	201.32
222-430-038	1.000000	201.32	201.32	0.00	201.32
222-430-039	1.000000	201.32	201.32	0.00	201.32
222-430-040	1.000000	201.32	201.32	0.00	201.32
222-430-041	1.000000	201.32	201.32	0.00	201.32
222-430-042	1.000000	201.32	201.32	0.00	201.32
222-430-043	1.000000	201.32	201.32	0.00	201.32
222-430-044	1.000000	201.32	201.32	0.00	201.32
222-430-045	1.000000	201.32	201.32	0.00	201.32
222-430-046	1.000000	201.32	201.32	0.00	201.32
222-430-047	1.000000	201.32	201.32	0.00	201.32
222-430-048	1.000000	201.32	201.32	0.00	201.32
222-430-049	1.000000	201.32	201.32	0.00	201.32
222-430-050	1.000000	201.32	201.32	0.00	201.32

Slight variances may occur due to rounding

**Dublin San Ramon Services District**  
**Dougherty Valley Incremental Charge**  
**Final Billing Detail Report for Fiscal Year 2026/27**

APN	EDU	Rate	Levy	Rounding Adjustment	Levy Total
222-430-051	1.000000	201.32	201.32	0.00	201.32
222-430-052	1.000000	201.32	201.32	0.00	201.32
222-430-053	1.000000	201.32	201.32	0.00	201.32
222-430-054	1.000000	201.32	201.32	0.00	201.32
222-430-055	1.000000	201.32	201.32	0.00	201.32
222-430-056	1.000000	201.32	201.32	0.00	201.32
222-430-057	1.000000	201.32	201.32	0.00	201.32
222-430-058	1.000000	201.32	201.32	0.00	201.32
222-430-059	1.000000	201.32	201.32	0.00	201.32
222-430-060	1.000000	201.32	201.32	0.00	201.32
222-430-061	1.000000	201.32	201.32	0.00	201.32
222-430-062	1.000000	201.32	201.32	0.00	201.32
222-430-063	1.000000	201.32	201.32	0.00	201.32
222-430-064	1.000000	201.32	201.32	0.00	201.32
222-430-065	1.000000	201.32	201.32	0.00	201.32
222-430-066	1.000000	201.32	201.32	0.00	201.32
222-430-067	1.000000	201.32	201.32	0.00	201.32
222-430-068	1.000000	201.32	201.32	0.00	201.32
222-430-069	1.000000	201.32	201.32	0.00	201.32
222-430-070	1.000000	201.32	201.32	0.00	201.32
222-430-071	1.000000	201.32	201.32	0.00	201.32
222-430-072	1.000000	201.32	201.32	0.00	201.32
222-430-073	1.000000	201.32	201.32	0.00	201.32
222-430-074	1.000000	201.32	201.32	0.00	201.32
222-430-075	1.000000	201.32	201.32	0.00	201.32
222-430-076	1.000000	201.32	201.32	0.00	201.32
222-430-077	1.000000	201.32	201.32	0.00	201.32
222-430-078	1.000000	201.32	201.32	0.00	201.32
222-430-079	1.000000	201.32	201.32	0.00	201.32

Slight variances may occur due to rounding

**Dublin San Ramon Services District**  
**Dougherty Valley Incremental Charge**  
**Final Billing Detail Report for Fiscal Year 2026/27**

APN	EDU	Rate	Levy	Rounding Adjustment	Levy Total
222-430-080	1.000000	201.32	201.32	0.00	201.32
222-430-081	1.000000	201.32	201.32	0.00	201.32
222-430-082	1.000000	201.32	201.32	0.00	201.32
222-430-083	1.000000	201.32	201.32	0.00	201.32
222-430-084	1.000000	201.32	201.32	0.00	201.32
222-430-085	1.000000	201.32	201.32	0.00	201.32
222-430-086	1.000000	201.32	201.32	0.00	201.32
222-430-087	1.000000	201.32	201.32	0.00	201.32
222-430-088	1.000000	201.32	201.32	0.00	201.32
222-430-089	1.000000	201.32	201.32	0.00	201.32
222-430-090	1.000000	201.32	201.32	0.00	201.32
222-430-091	1.000000	201.32	201.32	0.00	201.32
222-430-092	1.000000	201.32	201.32	0.00	201.32
222-430-093	1.000000	201.32	201.32	0.00	201.32
222-430-094	1.000000	201.32	201.32	0.00	201.32
222-430-095	1.000000	201.32	201.32	0.00	201.32
222-430-096	1.000000	201.32	201.32	0.00	201.32
222-430-097	1.000000	201.32	201.32	0.00	201.32
222-430-098	1.000000	201.32	201.32	0.00	201.32
222-430-099	1.000000	201.32	201.32	0.00	201.32
222-430-100	1.000000	201.32	201.32	0.00	201.32
222-430-101	1.000000	201.32	201.32	0.00	201.32
222-430-102	1.000000	201.32	201.32	0.00	201.32
222-430-103	1.000000	201.32	201.32	0.00	201.32
222-430-104	1.000000	201.32	201.32	0.00	201.32
222-430-105	1.000000	201.32	201.32	0.00	201.32
222-430-106	1.000000	201.32	201.32	0.00	201.32
222-430-107	1.000000	201.32	201.32	0.00	201.32
222-430-108	1.000000	201.32	201.32	0.00	201.32

Slight variances may occur due to rounding

**Dublin San Ramon Services District**  
**Dougherty Valley Incremental Charge**  
**Final Billing Detail Report for Fiscal Year 2026/27**

APN	EDU	Rate	Levy	Rounding Adjustment	Levy Total
222-430-109	1.000000	201.32	201.32	0.00	201.32
222-430-110	1.000000	201.32	201.32	0.00	201.32
222-430-111	1.000000	201.32	201.32	0.00	201.32
222-430-112	1.000000	201.32	201.32	0.00	201.32
222-430-113	1.000000	201.32	201.32	0.00	201.32
222-430-114	1.000000	201.32	201.32	0.00	201.32
222-430-115	1.000000	201.32	201.32	0.00	201.32
222-430-116	1.000000	201.32	201.32	0.00	201.32
222-430-117	1.000000	201.32	201.32	0.00	201.32
222-430-118	1.000000	201.32	201.32	0.00	201.32
222-430-119	1.000000	201.32	201.32	0.00	201.32
222-430-120	1.000000	201.32	201.32	0.00	201.32
222-430-121	1.000000	201.32	201.32	0.00	201.32
222-430-122	1.000000	201.32	201.32	0.00	201.32
222-430-123	1.000000	201.32	201.32	0.00	201.32
222-430-124	1.000000	201.32	201.32	0.00	201.32
222-430-125	1.000000	201.32	201.32	0.00	201.32
222-430-126	1.000000	201.32	201.32	0.00	201.32
222-430-127	1.000000	201.32	201.32	0.00	201.32
222-430-128	1.000000	201.32	201.32	0.00	201.32
222-430-129	1.000000	201.32	201.32	0.00	201.32
222-430-130	1.000000	201.32	201.32	0.00	201.32
222-440-001	1.000000	201.32	201.32	0.00	201.32
222-440-002	1.000000	201.32	201.32	0.00	201.32
222-440-003	1.000000	201.32	201.32	0.00	201.32
222-440-004	1.000000	201.32	201.32	0.00	201.32
222-440-005	1.000000	201.32	201.32	0.00	201.32
222-440-006	1.000000	201.32	201.32	0.00	201.32
222-440-007	1.000000	201.32	201.32	0.00	201.32

Slight variances may occur due to rounding

**Dublin San Ramon Services District**  
**Dougherty Valley Incremental Charge**  
**Final Billing Detail Report for Fiscal Year 2026/27**

APN	EDU	Rate	Levy	Rounding Adjustment	Levy Total
222-440-008	1.000000	201.32	201.32	0.00	201.32
222-440-009	1.000000	201.32	201.32	0.00	201.32
222-440-010	1.000000	201.32	201.32	0.00	201.32
222-440-011	1.000000	201.32	201.32	0.00	201.32
222-440-012	1.000000	201.32	201.32	0.00	201.32
222-440-013	1.000000	201.32	201.32	0.00	201.32
222-440-014	1.000000	201.32	201.32	0.00	201.32
222-440-015	1.000000	201.32	201.32	0.00	201.32
222-440-016	1.000000	201.32	201.32	0.00	201.32
222-440-017	1.000000	201.32	201.32	0.00	201.32
222-440-018	1.000000	201.32	201.32	0.00	201.32
222-440-019	1.000000	201.32	201.32	0.00	201.32
222-440-020	1.000000	201.32	201.32	0.00	201.32
222-440-021	1.000000	201.32	201.32	0.00	201.32
222-440-022	1.000000	201.32	201.32	0.00	201.32
222-440-023	1.000000	201.32	201.32	0.00	201.32
222-440-024	1.000000	201.32	201.32	0.00	201.32
222-440-025	1.000000	201.32	201.32	0.00	201.32
222-440-026	1.000000	201.32	201.32	0.00	201.32
222-440-027	1.000000	201.32	201.32	0.00	201.32
222-440-028	1.000000	201.32	201.32	0.00	201.32
222-440-029	1.000000	201.32	201.32	0.00	201.32
222-440-030	1.000000	201.32	201.32	0.00	201.32
222-440-031	1.000000	201.32	201.32	0.00	201.32
222-440-032	1.000000	201.32	201.32	0.00	201.32
222-440-033	1.000000	201.32	201.32	0.00	201.32
222-440-034	1.000000	201.32	201.32	0.00	201.32
222-440-035	1.000000	201.32	201.32	0.00	201.32
222-440-036	1.000000	201.32	201.32	0.00	201.32

Slight variances may occur due to rounding

**Dublin San Ramon Services District  
Dougherty Valley Incremental Charge  
Final Billing Detail Report for Fiscal Year 2026/27**

APN	EDU	Rate	Levy	Rounding Adjustment	Levy Total
222-440-037	1.000000	201.32	201.32	0.00	201.32
222-440-038	1.000000	201.32	201.32	0.00	201.32
222-440-039	1.000000	201.32	201.32	0.00	201.32
222-440-040	1.000000	201.32	201.32	0.00	201.32
222-440-041	1.000000	201.32	201.32	0.00	201.32
222-440-042	1.000000	201.32	201.32	0.00	201.32
222-440-043	1.000000	201.32	201.32	0.00	201.32
222-440-044	1.000000	201.32	201.32	0.00	201.32
222-440-045	1.000000	201.32	201.32	0.00	201.32
222-440-046	1.000000	201.32	201.32	0.00	201.32
222-440-047	1.000000	201.32	201.32	0.00	201.32
222-440-048	1.000000	201.32	201.32	0.00	201.32
222-440-049	1.000000	201.32	201.32	0.00	201.32
222-440-050	1.000000	201.32	201.32	0.00	201.32
222-440-051	1.000000	201.32	201.32	0.00	201.32
222-440-052	1.000000	201.32	201.32	0.00	201.32
222-440-053	1.000000	201.32	201.32	0.00	201.32
222-440-054	1.000000	201.32	201.32	0.00	201.32
222-440-055	1.000000	201.32	201.32	0.00	201.32
222-440-056	1.000000	201.32	201.32	0.00	201.32
222-440-057	1.000000	201.32	201.32	0.00	201.32
222-440-058	1.000000	201.32	201.32	0.00	201.32
222-440-059	1.000000	201.32	201.32	0.00	201.32
222-440-060	1.000000	201.32	201.32	0.00	201.32
222-440-061	1.000000	201.32	201.32	0.00	201.32
222-440-062	1.000000	201.32	201.32	0.00	201.32
222-440-063	1.000000	201.32	201.32	0.00	201.32
222-440-064	1.000000	201.32	201.32	0.00	201.32
222-440-065	1.000000	201.32	201.32	0.00	201.32

Slight variances may occur due to rounding

**Dublin San Ramon Services District  
Dougherty Valley Incremental Charge  
Final Billing Detail Report for Fiscal Year 2026/27**

APN	EDU	Rate	Levy	Rounding Adjustment	Levy Total
222-440-066	1.000000	201.32	201.32	0.00	201.32
222-440-067	1.000000	201.32	201.32	0.00	201.32
222-440-068	1.000000	201.32	201.32	0.00	201.32
222-440-069	1.000000	201.32	201.32	0.00	201.32
222-440-070	1.000000	201.32	201.32	0.00	201.32
222-440-071	1.000000	201.32	201.32	0.00	201.32
222-440-072	1.000000	201.32	201.32	0.00	201.32
222-440-073	1.000000	201.32	201.32	0.00	201.32
222-440-074	1.000000	201.32	201.32	0.00	201.32
222-440-075	1.000000	201.32	201.32	0.00	201.32
222-440-076	1.000000	201.32	201.32	0.00	201.32
222-440-077	1.000000	201.32	201.32	0.00	201.32
222-440-078	1.000000	201.32	201.32	0.00	201.32
222-450-001	1.000000	201.32	201.32	0.00	201.32
222-450-002	1.000000	201.32	201.32	0.00	201.32
222-450-003	1.000000	201.32	201.32	0.00	201.32
222-450-004	1.000000	201.32	201.32	0.00	201.32
222-450-005	1.000000	201.32	201.32	0.00	201.32
222-450-006	1.000000	201.32	201.32	0.00	201.32
222-450-007	1.000000	201.32	201.32	0.00	201.32
222-450-008	1.000000	201.32	201.32	0.00	201.32
222-450-009	1.000000	201.32	201.32	0.00	201.32
222-450-010	1.000000	201.32	201.32	0.00	201.32
222-450-011	1.000000	201.32	201.32	0.00	201.32
222-450-012	1.000000	201.32	201.32	0.00	201.32
222-450-013	1.000000	201.32	201.32	0.00	201.32
222-450-014	1.000000	201.32	201.32	0.00	201.32
222-450-015	1.000000	201.32	201.32	0.00	201.32
222-450-016	1.000000	201.32	201.32	0.00	201.32

Slight variances may occur due to rounding

**Dublin San Ramon Services District  
Dougherty Valley Incremental Charge  
Final Billing Detail Report for Fiscal Year 2026/27**

APN	EDU	Rate	Levy	Rounding Adjustment	Levy Total
222-450-017	1.000000	201.32	201.32	0.00	201.32
222-450-018	1.000000	201.32	201.32	0.00	201.32
222-450-019	1.000000	201.32	201.32	0.00	201.32
222-450-020	1.000000	201.32	201.32	0.00	201.32
222-450-021	1.000000	201.32	201.32	0.00	201.32
222-450-022	1.000000	201.32	201.32	0.00	201.32
222-450-023	1.000000	201.32	201.32	0.00	201.32
222-450-024	1.000000	201.32	201.32	0.00	201.32
222-450-025	1.000000	201.32	201.32	0.00	201.32
222-450-026	1.000000	201.32	201.32	0.00	201.32
222-450-027	1.000000	201.32	201.32	0.00	201.32
222-450-028	1.000000	201.32	201.32	0.00	201.32
222-450-029	1.000000	201.32	201.32	0.00	201.32
222-450-030	1.000000	201.32	201.32	0.00	201.32
222-450-031	1.000000	201.32	201.32	0.00	201.32
222-450-032	1.000000	201.32	201.32	0.00	201.32
222-450-033	1.000000	201.32	201.32	0.00	201.32
222-450-034	1.000000	201.32	201.32	0.00	201.32
222-450-035	1.000000	201.32	201.32	0.00	201.32
222-450-036	1.000000	201.32	201.32	0.00	201.32
222-450-037	1.000000	201.32	201.32	0.00	201.32
222-450-038	1.000000	201.32	201.32	0.00	201.32
222-450-039	1.000000	201.32	201.32	0.00	201.32
222-450-040	1.000000	201.32	201.32	0.00	201.32
222-450-041	1.000000	201.32	201.32	0.00	201.32
222-450-042	1.000000	201.32	201.32	0.00	201.32
222-450-043	1.000000	201.32	201.32	0.00	201.32
222-450-044	1.000000	201.32	201.32	0.00	201.32
222-460-001	1.000000	201.32	201.32	0.00	201.32

Slight variances may occur due to rounding

**Dublin San Ramon Services District**  
**Dougherty Valley Incremental Charge**  
**Final Billing Detail Report for Fiscal Year 2026/27**

APN	EDU	Rate	Levy	Rounding Adjustment	Levy Total
222-460-002	1.000000	201.32	201.32	0.00	201.32
222-460-003	1.000000	201.32	201.32	0.00	201.32
222-460-004	1.000000	201.32	201.32	0.00	201.32
222-460-005	1.000000	201.32	201.32	0.00	201.32
222-460-006	1.000000	201.32	201.32	0.00	201.32
222-460-007	1.000000	201.32	201.32	0.00	201.32
222-460-008	1.000000	201.32	201.32	0.00	201.32
222-460-009	1.000000	201.32	201.32	0.00	201.32
222-460-010	1.000000	201.32	201.32	0.00	201.32
222-460-011	1.000000	201.32	201.32	0.00	201.32
222-460-012	1.000000	201.32	201.32	0.00	201.32
222-460-013	1.000000	201.32	201.32	0.00	201.32
222-460-014	1.000000	201.32	201.32	0.00	201.32
222-460-015	1.000000	201.32	201.32	0.00	201.32
222-460-016	1.000000	201.32	201.32	0.00	201.32
222-460-017	1.000000	201.32	201.32	0.00	201.32
222-460-018	1.000000	201.32	201.32	0.00	201.32
222-460-019	1.000000	201.32	201.32	0.00	201.32
222-460-020	1.000000	201.32	201.32	0.00	201.32
222-460-021	1.000000	201.32	201.32	0.00	201.32
222-460-022	1.000000	201.32	201.32	0.00	201.32
222-460-023	1.000000	201.32	201.32	0.00	201.32
222-460-024	1.000000	201.32	201.32	0.00	201.32
222-460-025	1.000000	201.32	201.32	0.00	201.32
222-460-026	1.000000	201.32	201.32	0.00	201.32
222-460-027	1.000000	201.32	201.32	0.00	201.32
222-460-028	1.000000	201.32	201.32	0.00	201.32
222-460-029	1.000000	201.32	201.32	0.00	201.32
222-470-001	1.000000	201.32	201.32	0.00	201.32

Slight variances may occur due to rounding

**Dublin San Ramon Services District  
Dougherty Valley Incremental Charge  
Final Billing Detail Report for Fiscal Year 2026/27**

APN	EDU	Rate	Levy	Rounding Adjustment	Levy Total
222-470-002	1.000000	201.32	201.32	0.00	201.32
222-470-003	1.000000	201.32	201.32	0.00	201.32
222-470-004	1.000000	201.32	201.32	0.00	201.32
222-470-005	1.000000	201.32	201.32	0.00	201.32
222-470-006	1.000000	201.32	201.32	0.00	201.32
222-470-007	1.000000	201.32	201.32	0.00	201.32
222-470-008	1.000000	201.32	201.32	0.00	201.32
222-470-009	1.000000	201.32	201.32	0.00	201.32
222-470-010	1.000000	201.32	201.32	0.00	201.32
222-470-011	1.000000	201.32	201.32	0.00	201.32
222-470-012	1.000000	201.32	201.32	0.00	201.32
222-470-013	1.000000	201.32	201.32	0.00	201.32
222-470-014	1.000000	201.32	201.32	0.00	201.32
222-470-015	1.000000	201.32	201.32	0.00	201.32
222-470-016	1.000000	201.32	201.32	0.00	201.32
222-470-017	1.000000	201.32	201.32	0.00	201.32
222-470-018	1.000000	201.32	201.32	0.00	201.32
222-470-019	1.000000	201.32	201.32	0.00	201.32
222-470-020	1.000000	201.32	201.32	0.00	201.32
222-470-021	1.000000	201.32	201.32	0.00	201.32
222-470-022	1.000000	201.32	201.32	0.00	201.32
222-470-023	1.000000	201.32	201.32	0.00	201.32
222-470-024	1.000000	201.32	201.32	0.00	201.32
222-470-025	1.000000	201.32	201.32	0.00	201.32
222-470-026	1.000000	201.32	201.32	0.00	201.32
222-470-027	1.000000	201.32	201.32	0.00	201.32
222-470-028	1.000000	201.32	201.32	0.00	201.32
222-470-029	1.000000	201.32	201.32	0.00	201.32
222-470-030	1.000000	201.32	201.32	0.00	201.32

Slight variances may occur due to rounding

**Dublin San Ramon Services District  
Dougherty Valley Incremental Charge  
Final Billing Detail Report for Fiscal Year 2026/27**

APN	EDU	Rate	Levy	Rounding Adjustment	Levy Total
222-470-031	1.000000	201.32	201.32	0.00	201.32
222-470-032	1.000000	201.32	201.32	0.00	201.32
222-470-033	1.000000	201.32	201.32	0.00	201.32
222-470-034	1.000000	201.32	201.32	0.00	201.32
222-470-035	1.000000	201.32	201.32	0.00	201.32
222-470-036	1.000000	201.32	201.32	0.00	201.32
222-470-037	1.000000	201.32	201.32	0.00	201.32
222-470-038	1.000000	201.32	201.32	0.00	201.32
222-470-039	1.000000	201.32	201.32	0.00	201.32
222-470-040	1.000000	201.32	201.32	0.00	201.32
222-470-041	1.000000	201.32	201.32	0.00	201.32
222-470-042	1.000000	201.32	201.32	0.00	201.32
222-470-043	1.000000	201.32	201.32	0.00	201.32
222-470-044	1.000000	201.32	201.32	0.00	201.32
222-470-045	1.000000	201.32	201.32	0.00	201.32
222-470-046	1.000000	201.32	201.32	0.00	201.32
222-470-047	1.000000	201.32	201.32	0.00	201.32
222-470-048	1.000000	201.32	201.32	0.00	201.32
222-470-049	1.000000	201.32	201.32	0.00	201.32
222-470-050	1.000000	201.32	201.32	0.00	201.32
222-470-051	1.000000	201.32	201.32	0.00	201.32
222-470-052	1.000000	201.32	201.32	0.00	201.32
222-470-053	1.000000	201.32	201.32	0.00	201.32
222-470-054	1.000000	201.32	201.32	0.00	201.32
222-470-055	1.000000	201.32	201.32	0.00	201.32
222-480-001	1.000000	201.32	201.32	0.00	201.32
222-480-002	1.000000	201.32	201.32	0.00	201.32
222-480-003	1.000000	201.32	201.32	0.00	201.32
222-480-004	1.000000	201.32	201.32	0.00	201.32

Slight variances may occur due to rounding

**Dublin San Ramon Services District  
Dougherty Valley Incremental Charge  
Final Billing Detail Report for Fiscal Year 2026/27**

APN	EDU	Rate	Levy	Rounding Adjustment	Levy Total
222-480-005	1.000000	201.32	201.32	0.00	201.32
222-480-006	1.000000	201.32	201.32	0.00	201.32
222-480-007	1.000000	201.32	201.32	0.00	201.32
222-480-008	1.000000	201.32	201.32	0.00	201.32
222-480-009	1.000000	201.32	201.32	0.00	201.32
222-480-010	1.000000	201.32	201.32	0.00	201.32
222-480-011	1.000000	201.32	201.32	0.00	201.32
222-480-012	1.000000	201.32	201.32	0.00	201.32
222-480-013	1.000000	201.32	201.32	0.00	201.32
222-480-014	1.000000	201.32	201.32	0.00	201.32
222-480-015	1.000000	201.32	201.32	0.00	201.32
222-480-016	1.000000	201.32	201.32	0.00	201.32
222-480-017	1.000000	201.32	201.32	0.00	201.32
222-480-018	1.000000	201.32	201.32	0.00	201.32
222-480-019	1.000000	201.32	201.32	0.00	201.32
222-480-020	1.000000	201.32	201.32	0.00	201.32
222-480-021	1.000000	201.32	201.32	0.00	201.32
222-480-022	1.000000	201.32	201.32	0.00	201.32
222-480-023	1.000000	201.32	201.32	0.00	201.32
222-480-024	1.000000	201.32	201.32	0.00	201.32
222-480-025	1.000000	201.32	201.32	0.00	201.32
222-480-026	1.000000	201.32	201.32	0.00	201.32
222-480-027	1.000000	201.32	201.32	0.00	201.32
222-480-028	1.000000	201.32	201.32	0.00	201.32
222-480-029	1.000000	201.32	201.32	0.00	201.32
222-480-030	1.000000	201.32	201.32	0.00	201.32
222-480-031	1.000000	201.32	201.32	0.00	201.32
222-480-032	1.000000	201.32	201.32	0.00	201.32
222-480-033	1.000000	201.32	201.32	0.00	201.32

Slight variances may occur due to rounding

**Dublin San Ramon Services District  
Dougherty Valley Incremental Charge  
Final Billing Detail Report for Fiscal Year 2026/27**

APN	EDU	Rate	Levy	Rounding Adjustment	Levy Total
222-480-034	1.000000	201.32	201.32	0.00	201.32
222-480-035	1.000000	201.32	201.32	0.00	201.32
222-480-036	1.000000	201.32	201.32	0.00	201.32
222-480-037	1.000000	201.32	201.32	0.00	201.32
222-480-038	1.000000	201.32	201.32	0.00	201.32
222-480-039	1.000000	201.32	201.32	0.00	201.32
222-480-040	1.000000	201.32	201.32	0.00	201.32
222-480-041	1.000000	201.32	201.32	0.00	201.32
222-480-042	1.000000	201.32	201.32	0.00	201.32
222-480-043	1.000000	201.32	201.32	0.00	201.32
222-480-044	1.000000	201.32	201.32	0.00	201.32
222-480-045	1.000000	201.32	201.32	0.00	201.32
222-480-046	1.000000	201.32	201.32	0.00	201.32
222-480-047	1.000000	201.32	201.32	0.00	201.32
222-480-048	1.000000	201.32	201.32	0.00	201.32
222-480-049	1.000000	201.32	201.32	0.00	201.32
222-480-050	1.000000	201.32	201.32	0.00	201.32
222-480-051	1.000000	201.32	201.32	0.00	201.32
222-480-052	1.000000	201.32	201.32	0.00	201.32
222-480-053	1.000000	201.32	201.32	0.00	201.32
222-480-054	1.000000	201.32	201.32	0.00	201.32
222-480-055	1.000000	201.32	201.32	0.00	201.32
222-480-056	1.000000	201.32	201.32	0.00	201.32
222-480-057	1.000000	201.32	201.32	0.00	201.32
222-480-058	1.000000	201.32	201.32	0.00	201.32
222-480-059	1.000000	201.32	201.32	0.00	201.32
222-480-060	1.000000	201.32	201.32	0.00	201.32
222-480-061	1.000000	201.32	201.32	0.00	201.32
222-480-062	1.000000	201.32	201.32	0.00	201.32

Slight variances may occur due to rounding

**Dublin San Ramon Services District  
Dougherty Valley Incremental Charge  
Final Billing Detail Report for Fiscal Year 2026/27**

APN	EDU	Rate	Levy	Rounding Adjustment	Levy Total
222-480-063	1.000000	201.32	201.32	0.00	201.32
222-480-064	1.000000	201.32	201.32	0.00	201.32
222-480-065	1.000000	201.32	201.32	0.00	201.32
222-480-066	1.000000	201.32	201.32	0.00	201.32
222-480-067	1.000000	201.32	201.32	0.00	201.32
222-480-068	1.000000	201.32	201.32	0.00	201.32
222-480-069	1.000000	201.32	201.32	0.00	201.32
222-480-070	1.000000	201.32	201.32	0.00	201.32
222-480-071	1.000000	201.32	201.32	0.00	201.32
222-480-072	1.000000	201.32	201.32	0.00	201.32
222-480-073	1.000000	201.32	201.32	0.00	201.32
222-480-074	1.000000	201.32	201.32	0.00	201.32
222-480-091	0.400000	201.32	80.52	0.00	80.52
222-480-092	0.400000	201.32	80.52	0.00	80.52
222-480-093	0.400000	201.32	80.52	0.00	80.52
222-480-095	0.400000	201.32	80.52	0.00	80.52
222-480-096	0.400000	201.32	80.52	0.00	80.52
222-480-097	0.400000	201.32	80.52	0.00	80.52
222-480-099	0.400000	201.32	80.52	0.00	80.52
222-480-100	0.400000	201.32	80.52	0.00	80.52
222-480-101	0.400000	201.32	80.52	0.00	80.52
222-480-103	0.400000	201.32	80.52	0.00	80.52
222-480-104	0.400000	201.32	80.52	0.00	80.52
222-480-105	0.400000	201.32	80.52	0.00	80.52
222-480-107	0.400000	201.32	80.52	0.00	80.52
222-480-108	0.400000	201.32	80.52	0.00	80.52
222-480-109	0.400000	201.32	80.52	0.00	80.52
222-480-111	0.400000	201.32	80.52	0.00	80.52
222-480-112	0.400000	201.32	80.52	0.00	80.52

Slight variances may occur due to rounding

**Dublin San Ramon Services District  
Dougherty Valley Incremental Charge  
Final Billing Detail Report for Fiscal Year 2026/27**

APN	EDU	Rate	Levy	Rounding Adjustment	Levy Total
222-480-113	0.400000	201.32	80.52	0.00	80.52
222-480-115	0.400000	201.32	80.52	0.00	80.52
222-480-116	0.400000	201.32	80.52	0.00	80.52
222-480-117	0.400000	201.32	80.52	0.00	80.52
222-480-119	0.400000	201.32	80.52	0.00	80.52
222-480-120	0.400000	201.32	80.52	0.00	80.52
222-480-121	0.400000	201.32	80.52	0.00	80.52
222-480-124	0.400000	201.32	80.52	0.00	80.52
222-480-125	0.400000	201.32	80.52	0.00	80.52
222-480-126	0.400000	201.32	80.52	0.00	80.52
222-480-128	0.400000	201.32	80.52	0.00	80.52
222-480-129	0.400000	201.32	80.52	0.00	80.52
222-480-130	0.400000	201.32	80.52	0.00	80.52
222-480-132	0.400000	201.32	80.52	0.00	80.52
222-480-133	0.400000	201.32	80.52	0.00	80.52
222-480-134	0.400000	201.32	80.52	0.00	80.52
222-480-136	0.400000	201.32	80.52	0.00	80.52
222-480-137	0.400000	201.32	80.52	0.00	80.52
222-480-138	0.400000	201.32	80.52	0.00	80.52
222-480-139	0.400000	201.32	80.52	0.00	80.52
222-480-140	0.400000	201.32	80.52	0.00	80.52
222-480-141	0.400000	201.32	80.52	0.00	80.52
222-490-001	1.000000	201.32	201.32	0.00	201.32
222-490-002	1.000000	201.32	201.32	0.00	201.32
222-490-003	1.000000	201.32	201.32	0.00	201.32
222-490-004	1.000000	201.32	201.32	0.00	201.32
222-490-005	1.000000	201.32	201.32	0.00	201.32
222-490-006	1.000000	201.32	201.32	0.00	201.32
222-490-007	1.000000	201.32	201.32	0.00	201.32

Slight variances may occur due to rounding

**Dublin San Ramon Services District  
Dougherty Valley Incremental Charge  
Final Billing Detail Report for Fiscal Year 2026/27**

APN	EDU	Rate	Levy	Rounding Adjustment	Levy Total
222-490-008	1.000000	201.32	201.32	0.00	201.32
222-490-009	1.000000	201.32	201.32	0.00	201.32
222-490-010	1.000000	201.32	201.32	0.00	201.32
222-490-011	1.000000	201.32	201.32	0.00	201.32
222-490-012	1.000000	201.32	201.32	0.00	201.32
222-490-013	1.000000	201.32	201.32	0.00	201.32
222-490-014	1.000000	201.32	201.32	0.00	201.32
222-490-015	1.000000	201.32	201.32	0.00	201.32
222-490-016	1.000000	201.32	201.32	0.00	201.32
222-490-017	1.000000	201.32	201.32	0.00	201.32
222-490-018	1.000000	201.32	201.32	0.00	201.32
222-490-019	1.000000	201.32	201.32	0.00	201.32
222-490-020	1.000000	201.32	201.32	0.00	201.32
222-490-021	1.000000	201.32	201.32	0.00	201.32
222-490-022	1.000000	201.32	201.32	0.00	201.32
222-490-023	1.000000	201.32	201.32	0.00	201.32
222-490-024	1.000000	201.32	201.32	0.00	201.32
222-490-025	1.000000	201.32	201.32	0.00	201.32
222-490-026	1.000000	201.32	201.32	0.00	201.32
222-490-027	1.000000	201.32	201.32	0.00	201.32
222-490-028	1.000000	201.32	201.32	0.00	201.32
222-490-029	1.000000	201.32	201.32	0.00	201.32
222-490-030	1.000000	201.32	201.32	0.00	201.32
222-490-031	1.000000	201.32	201.32	0.00	201.32
222-490-032	1.000000	201.32	201.32	0.00	201.32
222-490-033	1.000000	201.32	201.32	0.00	201.32
222-490-034	1.000000	201.32	201.32	0.00	201.32
222-490-035	1.000000	201.32	201.32	0.00	201.32
222-490-036	1.000000	201.32	201.32	0.00	201.32

Slight variances may occur due to rounding

**Dublin San Ramon Services District**  
**Dougherty Valley Incremental Charge**  
**Final Billing Detail Report for Fiscal Year 2026/27**

APN	EDU	Rate	Levy	Rounding Adjustment	Levy Total
222-490-037	1.000000	201.32	201.32	0.00	201.32
222-490-038	1.000000	201.32	201.32	0.00	201.32
222-490-039	1.000000	201.32	201.32	0.00	201.32
222-490-040	1.000000	201.32	201.32	0.00	201.32
222-490-041	1.000000	201.32	201.32	0.00	201.32
222-490-042	1.000000	201.32	201.32	0.00	201.32
222-490-043	1.000000	201.32	201.32	0.00	201.32
222-490-044	1.000000	201.32	201.32	0.00	201.32
222-490-045	1.000000	201.32	201.32	0.00	201.32
222-490-046	1.000000	201.32	201.32	0.00	201.32
222-490-047	1.000000	201.32	201.32	0.00	201.32
222-490-048	1.000000	201.32	201.32	0.00	201.32
222-490-049	1.000000	201.32	201.32	0.00	201.32
222-490-050	1.000000	201.32	201.32	0.00	201.32
222-490-051	1.000000	201.32	201.32	0.00	201.32
222-490-052	1.000000	201.32	201.32	0.00	201.32
222-490-053	1.000000	201.32	201.32	0.00	201.32
222-490-054	1.000000	201.32	201.32	0.00	201.32
222-490-055	1.000000	201.32	201.32	0.00	201.32
222-490-056	1.000000	201.32	201.32	0.00	201.32
222-490-057	1.000000	201.32	201.32	0.00	201.32
222-490-058	1.000000	201.32	201.32	0.00	201.32
222-490-059	1.000000	201.32	201.32	0.00	201.32
222-490-060	1.000000	201.32	201.32	0.00	201.32
222-490-061	1.000000	201.32	201.32	0.00	201.32
222-490-062	1.000000	201.32	201.32	0.00	201.32
222-490-063	1.000000	201.32	201.32	0.00	201.32
222-490-064	1.000000	201.32	201.32	0.00	201.32
222-490-065	1.000000	201.32	201.32	0.00	201.32

Slight variances may occur due to rounding

**Dublin San Ramon Services District  
Dougherty Valley Incremental Charge  
Final Billing Detail Report for Fiscal Year 2026/27**

APN	EDU	Rate	Levy	Rounding Adjustment	Levy Total
222-490-066	1.000000	201.32	201.32	0.00	201.32
222-490-067	1.000000	201.32	201.32	0.00	201.32
222-490-068	1.000000	201.32	201.32	0.00	201.32
222-490-069	1.000000	201.32	201.32	0.00	201.32
222-490-070	1.000000	201.32	201.32	0.00	201.32
222-490-071	1.000000	201.32	201.32	0.00	201.32
222-490-072	1.000000	201.32	201.32	0.00	201.32
222-490-073	1.000000	201.32	201.32	0.00	201.32
222-490-074	1.000000	201.32	201.32	0.00	201.32
222-490-075	1.000000	201.32	201.32	0.00	201.32
222-490-076	1.000000	201.32	201.32	0.00	201.32
222-490-077	1.000000	201.32	201.32	0.00	201.32
222-490-078	1.000000	201.32	201.32	0.00	201.32
222-490-079	1.000000	201.32	201.32	0.00	201.32
222-490-091	0.400000	201.32	80.52	0.00	80.52
222-490-092	0.400000	201.32	80.52	0.00	80.52
222-490-093	0.400000	201.32	80.52	0.00	80.52
222-490-095	0.400000	201.32	80.52	0.00	80.52
222-490-096	0.400000	201.32	80.52	0.00	80.52
222-490-097	0.400000	201.32	80.52	0.00	80.52
222-490-099	0.400000	201.32	80.52	0.00	80.52
222-490-100	0.400000	201.32	80.52	0.00	80.52
222-490-101	0.400000	201.32	80.52	0.00	80.52
222-490-103	0.400000	201.32	80.52	0.00	80.52
222-490-104	0.400000	201.32	80.52	0.00	80.52
222-490-105	0.400000	201.32	80.52	0.00	80.52
222-490-107	0.400000	201.32	80.52	0.00	80.52
222-490-108	0.400000	201.32	80.52	0.00	80.52
222-490-109	0.400000	201.32	80.52	0.00	80.52

Slight variances may occur due to rounding

**Dublin San Ramon Services District  
Dougherty Valley Incremental Charge  
Final Billing Detail Report for Fiscal Year 2026/27**

APN	EDU	Rate	Levy	Rounding Adjustment	Levy Total
222-490-111	0.400000	201.32	80.52	0.00	80.52
222-490-112	0.400000	201.32	80.52	0.00	80.52
222-490-113	0.400000	201.32	80.52	0.00	80.52
222-490-115	0.400000	201.32	80.52	0.00	80.52
222-490-116	0.400000	201.32	80.52	0.00	80.52
222-490-117	0.400000	201.32	80.52	0.00	80.52
222-490-119	0.400000	201.32	80.52	0.00	80.52
222-490-120	0.400000	201.32	80.52	0.00	80.52
222-490-121	0.400000	201.32	80.52	0.00	80.52
222-500-017	1.000000	201.32	201.32	0.00	201.32
222-500-018	1.000000	201.32	201.32	0.00	201.32
222-500-019	1.000000	201.32	201.32	0.00	201.32
222-500-020	1.000000	201.32	201.32	0.00	201.32
222-500-021	1.000000	201.32	201.32	0.00	201.32
222-500-022	1.000000	201.32	201.32	0.00	201.32
222-500-023	1.000000	201.32	201.32	0.00	201.32
222-500-024	1.000000	201.32	201.32	0.00	201.32
222-500-025	1.000000	201.32	201.32	0.00	201.32
222-500-026	1.000000	201.32	201.32	0.00	201.32
222-500-027	1.000000	201.32	201.32	0.00	201.32
222-500-028	1.000000	201.32	201.32	0.00	201.32
222-500-029	1.000000	201.32	201.32	0.00	201.32
222-500-030	1.000000	201.32	201.32	0.00	201.32
222-500-031	1.000000	201.32	201.32	0.00	201.32
222-500-032	1.000000	201.32	201.32	0.00	201.32
222-500-033	1.000000	201.32	201.32	0.00	201.32
222-500-034	1.000000	201.32	201.32	0.00	201.32
222-500-035	1.000000	201.32	201.32	0.00	201.32
222-500-036	1.000000	201.32	201.32	0.00	201.32

Slight variances may occur due to rounding

**Dublin San Ramon Services District  
Dougherty Valley Incremental Charge  
Final Billing Detail Report for Fiscal Year 2026/27**

APN	EDU	Rate	Levy	Rounding Adjustment	Levy Total
222-500-037	1.000000	201.32	201.32	0.00	201.32
222-500-038	1.000000	201.32	201.32	0.00	201.32
222-500-039	1.000000	201.32	201.32	0.00	201.32
222-500-040	1.000000	201.32	201.32	0.00	201.32
222-500-041	1.000000	201.32	201.32	0.00	201.32
222-500-042	1.000000	201.32	201.32	0.00	201.32
222-500-043	1.000000	201.32	201.32	0.00	201.32
222-500-044	1.000000	201.32	201.32	0.00	201.32
222-500-045	1.000000	201.32	201.32	0.00	201.32
222-500-046	1.000000	201.32	201.32	0.00	201.32
222-500-047	1.000000	201.32	201.32	0.00	201.32
222-500-048	1.000000	201.32	201.32	0.00	201.32
222-500-054	0.400000	201.32	80.52	0.00	80.52
222-500-055	0.400000	201.32	80.52	0.00	80.52
222-500-056	0.400000	201.32	80.52	0.00	80.52
222-500-058	0.400000	201.32	80.52	0.00	80.52
222-500-059	0.400000	201.32	80.52	0.00	80.52
222-500-060	0.400000	201.32	80.52	0.00	80.52
222-500-062	0.400000	201.32	80.52	0.00	80.52
222-500-063	0.400000	201.32	80.52	0.00	80.52
222-500-064	0.400000	201.32	80.52	0.00	80.52
222-500-066	0.400000	201.32	80.52	0.00	80.52
222-500-067	0.400000	201.32	80.52	0.00	80.52
222-500-068	0.400000	201.32	80.52	0.00	80.52
222-500-070	0.400000	201.32	80.52	0.00	80.52
222-500-071	0.400000	201.32	80.52	0.00	80.52
222-500-072	0.400000	201.32	80.52	0.00	80.52
222-500-074	0.400000	201.32	80.52	0.00	80.52
222-500-075	0.400000	201.32	80.52	0.00	80.52

Slight variances may occur due to rounding

**Dublin San Ramon Services District  
Dougherty Valley Incremental Charge  
Final Billing Detail Report for Fiscal Year 2026/27**

APN	EDU	Rate	Levy	Rounding Adjustment	Levy Total
222-500-076	0.400000	201.32	80.52	0.00	80.52
222-500-078	0.400000	201.32	80.52	0.00	80.52
222-500-079	0.400000	201.32	80.52	0.00	80.52
222-500-080	0.400000	201.32	80.52	0.00	80.52
222-500-082	0.400000	201.32	80.52	0.00	80.52
222-500-083	0.400000	201.32	80.52	0.00	80.52
222-500-084	0.400000	201.32	80.52	0.00	80.52
222-500-086	0.400000	201.32	80.52	0.00	80.52
222-500-087	0.400000	201.32	80.52	0.00	80.52
222-500-088	0.400000	201.32	80.52	0.00	80.52
222-500-090	0.400000	201.32	80.52	0.00	80.52
222-500-091	0.400000	201.32	80.52	0.00	80.52
222-500-092	0.400000	201.32	80.52	0.00	80.52
222-500-094	0.400000	201.32	80.52	0.00	80.52
222-500-095	0.400000	201.32	80.52	0.00	80.52
222-500-096	0.400000	201.32	80.52	0.00	80.52
222-500-098	0.400000	201.32	80.52	0.00	80.52
222-500-099	0.400000	201.32	80.52	0.00	80.52
222-500-100	0.400000	201.32	80.52	0.00	80.52
222-500-102	0.400000	201.32	80.52	0.00	80.52
222-500-103	0.400000	201.32	80.52	0.00	80.52
222-500-104	0.400000	201.32	80.52	0.00	80.52
222-500-106	0.400000	201.32	80.52	0.00	80.52
222-500-107	0.400000	201.32	80.52	0.00	80.52
222-500-108	0.400000	201.32	80.52	0.00	80.52
222-500-110	0.400000	201.32	80.52	0.00	80.52
222-500-111	0.400000	201.32	80.52	0.00	80.52
222-500-112	0.400000	201.32	80.52	0.00	80.52
222-500-114	0.400000	201.32	80.52	0.00	80.52

Slight variances may occur due to rounding

**Dublin San Ramon Services District**  
**Dougherty Valley Incremental Charge**  
**Final Billing Detail Report for Fiscal Year 2026/27**

APN	EDU	Rate	Levy	Rounding Adjustment	Levy Total
222-500-115	0.400000	201.32	80.52	0.00	80.52
222-500-116	0.400000	201.32	80.52	0.00	80.52
222-510-005	1.000000	201.32	201.32	0.00	201.32
222-510-006	1.000000	201.32	201.32	0.00	201.32
222-510-007	1.000000	201.32	201.32	0.00	201.32
222-510-008	1.000000	201.32	201.32	0.00	201.32
222-510-009	1.000000	201.32	201.32	0.00	201.32
222-510-010	1.000000	201.32	201.32	0.00	201.32
222-510-011	1.000000	201.32	201.32	0.00	201.32
222-510-012	1.000000	201.32	201.32	0.00	201.32
222-510-013	1.000000	201.32	201.32	0.00	201.32
222-510-014	1.000000	201.32	201.32	0.00	201.32
222-510-015	1.000000	201.32	201.32	0.00	201.32
222-510-016	1.000000	201.32	201.32	0.00	201.32
222-510-017	1.000000	201.32	201.32	0.00	201.32
222-510-018	1.000000	201.32	201.32	0.00	201.32
222-510-019	1.000000	201.32	201.32	0.00	201.32
222-510-020	1.000000	201.32	201.32	0.00	201.32
222-510-021	1.000000	201.32	201.32	0.00	201.32
222-510-022	1.000000	201.32	201.32	0.00	201.32
222-510-023	1.000000	201.32	201.32	0.00	201.32
222-510-024	1.000000	201.32	201.32	0.00	201.32
222-510-025	1.000000	201.32	201.32	0.00	201.32
222-510-026	1.000000	201.32	201.32	0.00	201.32
222-510-027	1.000000	201.32	201.32	0.00	201.32
222-510-028	1.000000	201.32	201.32	0.00	201.32
222-510-029	1.000000	201.32	201.32	0.00	201.32
222-510-030	1.000000	201.32	201.32	0.00	201.32
222-510-031	1.000000	201.32	201.32	0.00	201.32

Slight variances may occur due to rounding

**Dublin San Ramon Services District  
Dougherty Valley Incremental Charge  
Final Billing Detail Report for Fiscal Year 2026/27**

APN	EDU	Rate	Levy	Rounding Adjustment	Levy Total
222-510-032	1.000000	201.32	201.32	0.00	201.32
222-510-033	1.000000	201.32	201.32	0.00	201.32
222-510-034	1.000000	201.32	201.32	0.00	201.32
222-510-035	1.000000	201.32	201.32	0.00	201.32
222-510-036	1.000000	201.32	201.32	0.00	201.32
222-510-037	1.000000	201.32	201.32	0.00	201.32
222-510-038	1.000000	201.32	201.32	0.00	201.32
222-510-039	1.000000	201.32	201.32	0.00	201.32
222-510-040	1.000000	201.32	201.32	0.00	201.32
222-510-041	1.000000	201.32	201.32	0.00	201.32
222-510-042	1.000000	201.32	201.32	0.00	201.32
222-510-043	1.000000	201.32	201.32	0.00	201.32
222-510-044	1.000000	201.32	201.32	0.00	201.32
222-510-045	1.000000	201.32	201.32	0.00	201.32
222-510-046	1.000000	201.32	201.32	0.00	201.32
222-510-047	1.000000	201.32	201.32	0.00	201.32
222-510-048	1.000000	201.32	201.32	0.00	201.32
222-510-049	1.000000	201.32	201.32	0.00	201.32
222-510-056	0.400000	201.32	80.52	0.00	80.52
222-510-057	0.400000	201.32	80.52	0.00	80.52
222-510-058	0.400000	201.32	80.52	0.00	80.52
222-510-060	0.400000	201.32	80.52	0.00	80.52
222-510-061	0.400000	201.32	80.52	0.00	80.52
222-510-062	0.400000	201.32	80.52	0.00	80.52
222-510-064	0.400000	201.32	80.52	0.00	80.52
222-510-065	0.400000	201.32	80.52	0.00	80.52
222-510-066	0.400000	201.32	80.52	0.00	80.52
222-510-068	0.400000	201.32	80.52	0.00	80.52
222-510-069	0.400000	201.32	80.52	0.00	80.52

Slight variances may occur due to rounding

**Dublin San Ramon Services District**  
**Dougherty Valley Incremental Charge**  
**Final Billing Detail Report for Fiscal Year 2026/27**

APN	EDU	Rate	Levy	Rounding Adjustment	Levy Total
222-510-070	0.400000	201.32	80.52	0.00	80.52
222-520-001	1.000000	201.32	201.32	0.00	201.32
222-520-002	1.000000	201.32	201.32	0.00	201.32
222-520-003	1.000000	201.32	201.32	0.00	201.32
222-520-004	1.000000	201.32	201.32	0.00	201.32
222-520-005	1.000000	201.32	201.32	0.00	201.32
222-520-006	1.000000	201.32	201.32	0.00	201.32
222-520-007	1.000000	201.32	201.32	0.00	201.32
222-520-008	1.000000	201.32	201.32	0.00	201.32
222-520-009	1.000000	201.32	201.32	0.00	201.32
222-520-010	1.000000	201.32	201.32	0.00	201.32
222-520-011	1.000000	201.32	201.32	0.00	201.32
222-520-012	1.000000	201.32	201.32	0.00	201.32
222-520-013	1.000000	201.32	201.32	0.00	201.32
222-520-014	1.000000	201.32	201.32	0.00	201.32
222-520-015	1.000000	201.32	201.32	0.00	201.32
222-520-016	1.000000	201.32	201.32	0.00	201.32
222-520-017	1.000000	201.32	201.32	0.00	201.32
222-520-018	1.000000	201.32	201.32	0.00	201.32
222-520-019	1.000000	201.32	201.32	0.00	201.32
222-520-020	1.000000	201.32	201.32	0.00	201.32
222-520-021	1.000000	201.32	201.32	0.00	201.32
222-520-022	1.000000	201.32	201.32	0.00	201.32
222-520-023	1.000000	201.32	201.32	0.00	201.32
222-520-024	1.000000	201.32	201.32	0.00	201.32
222-520-025	1.000000	201.32	201.32	0.00	201.32
222-520-026	1.000000	201.32	201.32	0.00	201.32
222-520-027	1.000000	201.32	201.32	0.00	201.32
222-520-028	1.000000	201.32	201.32	0.00	201.32

Slight variances may occur due to rounding

**Dublin San Ramon Services District  
Dougherty Valley Incremental Charge  
Final Billing Detail Report for Fiscal Year 2026/27**

APN	EDU	Rate	Levy	Rounding Adjustment	Levy Total
222-520-029	1.000000	201.32	201.32	0.00	201.32
222-520-030	1.000000	201.32	201.32	0.00	201.32
222-520-031	1.000000	201.32	201.32	0.00	201.32
222-520-032	1.000000	201.32	201.32	0.00	201.32
222-520-033	1.000000	201.32	201.32	0.00	201.32
222-520-034	1.000000	201.32	201.32	0.00	201.32
222-520-035	1.000000	201.32	201.32	0.00	201.32
222-520-036	1.000000	201.32	201.32	0.00	201.32
222-520-037	1.000000	201.32	201.32	0.00	201.32
222-520-038	1.000000	201.32	201.32	0.00	201.32
222-520-039	1.000000	201.32	201.32	0.00	201.32
222-520-040	1.000000	201.32	201.32	0.00	201.32
222-520-041	1.000000	201.32	201.32	0.00	201.32
222-520-042	1.000000	201.32	201.32	0.00	201.32
222-520-043	1.000000	201.32	201.32	0.00	201.32
222-520-044	1.000000	201.32	201.32	0.00	201.32
222-520-045	1.000000	201.32	201.32	0.00	201.32
222-520-046	1.000000	201.32	201.32	0.00	201.32
222-520-047	1.000000	201.32	201.32	0.00	201.32
222-520-048	1.000000	201.32	201.32	0.00	201.32
222-520-049	1.000000	201.32	201.32	0.00	201.32
222-520-050	1.000000	201.32	201.32	0.00	201.32
222-520-051	1.000000	201.32	201.32	0.00	201.32
222-520-052	1.000000	201.32	201.32	0.00	201.32
222-520-053	1.000000	201.32	201.32	0.00	201.32
222-520-054	1.000000	201.32	201.32	0.00	201.32
222-520-055	1.000000	201.32	201.32	0.00	201.32
222-520-058	1.000000	201.32	201.32	0.00	201.32
222-530-001	1.000000	201.32	201.32	0.00	201.32

Slight variances may occur due to rounding

**Dublin San Ramon Services District**  
**Dougherty Valley Incremental Charge**  
**Final Billing Detail Report for Fiscal Year 2026/27**

APN	EDU	Rate	Levy	Rounding Adjustment	Levy Total
222-530-002	1.000000	201.32	201.32	0.00	201.32
222-530-003	1.000000	201.32	201.32	0.00	201.32
222-530-004	1.000000	201.32	201.32	0.00	201.32
222-530-005	1.000000	201.32	201.32	0.00	201.32
222-530-006	1.000000	201.32	201.32	0.00	201.32
222-530-007	1.000000	201.32	201.32	0.00	201.32
222-530-008	1.000000	201.32	201.32	0.00	201.32
222-530-009	1.000000	201.32	201.32	0.00	201.32
222-530-010	1.000000	201.32	201.32	0.00	201.32
222-530-011	1.000000	201.32	201.32	0.00	201.32
222-530-012	1.000000	201.32	201.32	0.00	201.32
222-530-013	1.000000	201.32	201.32	0.00	201.32
222-530-014	1.000000	201.32	201.32	0.00	201.32
222-530-015	1.000000	201.32	201.32	0.00	201.32
222-530-016	1.000000	201.32	201.32	0.00	201.32
222-530-017	1.000000	201.32	201.32	0.00	201.32
222-530-018	1.000000	201.32	201.32	0.00	201.32
222-530-019	1.000000	201.32	201.32	0.00	201.32
222-530-020	1.000000	201.32	201.32	0.00	201.32
222-530-021	1.000000	201.32	201.32	0.00	201.32
222-530-022	1.000000	201.32	201.32	0.00	201.32
222-530-023	1.000000	201.32	201.32	0.00	201.32
222-530-024	1.000000	201.32	201.32	0.00	201.32
222-530-025	1.000000	201.32	201.32	0.00	201.32
222-530-026	1.000000	201.32	201.32	0.00	201.32
222-530-027	1.000000	201.32	201.32	0.00	201.32
222-530-028	1.000000	201.32	201.32	0.00	201.32
222-530-029	1.000000	201.32	201.32	0.00	201.32
222-530-030	1.000000	201.32	201.32	0.00	201.32

Slight variances may occur due to rounding

**Dublin San Ramon Services District**  
**Dougherty Valley Incremental Charge**  
**Final Billing Detail Report for Fiscal Year 2026/27**

APN	EDU	Rate	Levy	Rounding Adjustment	Levy Total
222-530-031	1.000000	201.32	201.32	0.00	201.32
222-530-032	1.000000	201.32	201.32	0.00	201.32
222-530-033	1.000000	201.32	201.32	0.00	201.32
222-530-034	1.000000	201.32	201.32	0.00	201.32
222-530-035	1.000000	201.32	201.32	0.00	201.32
222-530-036	1.000000	201.32	201.32	0.00	201.32
222-530-037	1.000000	201.32	201.32	0.00	201.32
222-530-038	1.000000	201.32	201.32	0.00	201.32
222-530-039	1.000000	201.32	201.32	0.00	201.32
222-530-040	1.000000	201.32	201.32	0.00	201.32
222-530-041	1.000000	201.32	201.32	0.00	201.32
222-530-042	1.000000	201.32	201.32	0.00	201.32
222-530-043	1.000000	201.32	201.32	0.00	201.32
222-530-044	1.000000	201.32	201.32	0.00	201.32
222-530-045	1.000000	201.32	201.32	0.00	201.32
222-530-046	1.000000	201.32	201.32	0.00	201.32
222-530-047	1.000000	201.32	201.32	0.00	201.32
222-530-048	1.000000	201.32	201.32	0.00	201.32
222-530-049	1.000000	201.32	201.32	0.00	201.32
222-530-050	1.000000	201.32	201.32	0.00	201.32
222-530-051	1.000000	201.32	201.32	0.00	201.32
222-530-052	1.000000	201.32	201.32	0.00	201.32
222-530-053	1.000000	201.32	201.32	0.00	201.32
222-530-054	1.000000	201.32	201.32	0.00	201.32
222-530-055	1.000000	201.32	201.32	0.00	201.32
222-530-056	1.000000	201.32	201.32	0.00	201.32
222-530-057	1.000000	201.32	201.32	0.00	201.32
222-530-058	1.000000	201.32	201.32	0.00	201.32
222-530-059	1.000000	201.32	201.32	0.00	201.32

Slight variances may occur due to rounding

**Dublin San Ramon Services District**  
**Dougherty Valley Incremental Charge**  
**Final Billing Detail Report for Fiscal Year 2026/27**

APN	EDU	Rate	Levy	Rounding Adjustment	Levy Total
222-530-060	1.000000	201.32	201.32	0.00	201.32
222-530-061	1.000000	201.32	201.32	0.00	201.32
222-530-062	1.000000	201.32	201.32	0.00	201.32
222-530-063	1.000000	201.32	201.32	0.00	201.32
222-530-064	1.000000	201.32	201.32	0.00	201.32
222-530-065	1.000000	201.32	201.32	0.00	201.32
222-530-066	1.000000	201.32	201.32	0.00	201.32
222-530-067	1.000000	201.32	201.32	0.00	201.32
222-530-068	1.000000	201.32	201.32	0.00	201.32
222-530-069	1.000000	201.32	201.32	0.00	201.32
222-530-070	1.000000	201.32	201.32	0.00	201.32
222-530-071	1.000000	201.32	201.32	0.00	201.32
222-530-072	1.000000	201.32	201.32	0.00	201.32
222-530-073	1.000000	201.32	201.32	0.00	201.32
222-530-074	1.000000	201.32	201.32	0.00	201.32
222-530-075	1.000000	201.32	201.32	0.00	201.32
222-530-076	1.000000	201.32	201.32	0.00	201.32
222-530-077	1.000000	201.32	201.32	0.00	201.32
222-530-078	1.000000	201.32	201.32	0.00	201.32
222-530-079	1.000000	201.32	201.32	0.00	201.32
222-530-080	1.000000	201.32	201.32	0.00	201.32
222-530-081	1.000000	201.32	201.32	0.00	201.32
222-540-001	1.000000	201.32	201.32	0.00	201.32
222-540-002	1.000000	201.32	201.32	0.00	201.32
222-540-003	1.000000	201.32	201.32	0.00	201.32
222-540-004	1.000000	201.32	201.32	0.00	201.32
222-540-005	1.000000	201.32	201.32	0.00	201.32
222-540-006	1.000000	201.32	201.32	0.00	201.32
222-540-007	1.000000	201.32	201.32	0.00	201.32

Slight variances may occur due to rounding

**Dublin San Ramon Services District  
Dougherty Valley Incremental Charge  
Final Billing Detail Report for Fiscal Year 2026/27**

APN	EDU	Rate	Levy	Rounding Adjustment	Levy Total
222-540-008	1.000000	201.32	201.32	0.00	201.32
222-540-009	1.000000	201.32	201.32	0.00	201.32
222-540-010	1.000000	201.32	201.32	0.00	201.32
222-540-011	1.000000	201.32	201.32	0.00	201.32
222-540-012	1.000000	201.32	201.32	0.00	201.32
222-540-013	1.000000	201.32	201.32	0.00	201.32
222-540-014	1.000000	201.32	201.32	0.00	201.32
222-540-015	1.000000	201.32	201.32	0.00	201.32
222-540-016	1.000000	201.32	201.32	0.00	201.32
222-540-017	1.000000	201.32	201.32	0.00	201.32
222-540-018	1.000000	201.32	201.32	0.00	201.32
222-540-019	1.000000	201.32	201.32	0.00	201.32
222-540-020	1.000000	201.32	201.32	0.00	201.32
222-540-021	1.000000	201.32	201.32	0.00	201.32
222-540-022	1.000000	201.32	201.32	0.00	201.32
222-540-023	1.000000	201.32	201.32	0.00	201.32
222-540-024	1.000000	201.32	201.32	0.00	201.32
222-540-025	1.000000	201.32	201.32	0.00	201.32
222-540-026	1.000000	201.32	201.32	0.00	201.32
222-540-027	1.000000	201.32	201.32	0.00	201.32
222-540-028	1.000000	201.32	201.32	0.00	201.32
222-540-029	1.000000	201.32	201.32	0.00	201.32
222-540-030	1.000000	201.32	201.32	0.00	201.32
222-540-031	1.000000	201.32	201.32	0.00	201.32
222-540-032	1.000000	201.32	201.32	0.00	201.32
222-540-033	1.000000	201.32	201.32	0.00	201.32
222-540-034	1.000000	201.32	201.32	0.00	201.32
222-540-035	1.000000	201.32	201.32	0.00	201.32
222-540-036	1.000000	201.32	201.32	0.00	201.32

Slight variances may occur due to rounding

**Dublin San Ramon Services District  
Dougherty Valley Incremental Charge  
Final Billing Detail Report for Fiscal Year 2026/27**

APN	EDU	Rate	Levy	Rounding Adjustment	Levy Total
222-540-037	1.000000	201.32	201.32	0.00	201.32
222-540-038	1.000000	201.32	201.32	0.00	201.32
222-540-039	1.000000	201.32	201.32	0.00	201.32
222-540-040	1.000000	201.32	201.32	0.00	201.32
222-540-041	1.000000	201.32	201.32	0.00	201.32
222-540-042	1.000000	201.32	201.32	0.00	201.32
222-540-043	1.000000	201.32	201.32	0.00	201.32
222-540-044	1.000000	201.32	201.32	0.00	201.32
222-540-045	1.000000	201.32	201.32	0.00	201.32
222-540-046	1.000000	201.32	201.32	0.00	201.32
222-540-047	1.000000	201.32	201.32	0.00	201.32
222-540-048	1.000000	201.32	201.32	0.00	201.32
222-540-049	1.000000	201.32	201.32	0.00	201.32
222-540-050	1.000000	201.32	201.32	0.00	201.32
222-540-051	1.000000	201.32	201.32	0.00	201.32
222-540-052	1.000000	201.32	201.32	0.00	201.32
222-540-053	1.000000	201.32	201.32	0.00	201.32
222-540-054	1.000000	201.32	201.32	0.00	201.32
222-540-055	1.000000	201.32	201.32	0.00	201.32
222-540-056	1.000000	201.32	201.32	0.00	201.32
222-540-057	1.000000	201.32	201.32	0.00	201.32
222-540-058	1.000000	201.32	201.32	0.00	201.32
222-540-059	1.000000	201.32	201.32	0.00	201.32
222-540-060	1.000000	201.32	201.32	0.00	201.32
222-540-061	1.000000	201.32	201.32	0.00	201.32
222-540-062	1.000000	201.32	201.32	0.00	201.32
222-540-063	1.000000	201.32	201.32	0.00	201.32
222-540-064	1.000000	201.32	201.32	0.00	201.32
222-540-065	1.000000	201.32	201.32	0.00	201.32

Slight variances may occur due to rounding

**Dublin San Ramon Services District**  
**Dougherty Valley Incremental Charge**  
**Final Billing Detail Report for Fiscal Year 2026/27**

APN	EDU	Rate	Levy	Rounding Adjustment	Levy Total
222-540-066	1.000000	201.32	201.32	0.00	201.32
222-540-067	1.000000	201.32	201.32	0.00	201.32
222-540-068	1.000000	201.32	201.32	0.00	201.32
222-540-069	1.000000	201.32	201.32	0.00	201.32
222-540-070	1.000000	201.32	201.32	0.00	201.32
222-540-071	1.000000	201.32	201.32	0.00	201.32
222-540-072	1.000000	201.32	201.32	0.00	201.32
222-540-073	1.000000	201.32	201.32	0.00	201.32
222-540-074	1.000000	201.32	201.32	0.00	201.32
222-540-075	1.000000	201.32	201.32	0.00	201.32
222-540-076	1.000000	201.32	201.32	0.00	201.32
222-540-077	1.000000	201.32	201.32	0.00	201.32
222-540-078	1.000000	201.32	201.32	0.00	201.32
222-540-079	1.000000	201.32	201.32	0.00	201.32
222-540-080	1.000000	201.32	201.32	0.00	201.32
222-540-081	1.000000	201.32	201.32	0.00	201.32
222-540-082	1.000000	201.32	201.32	0.00	201.32
222-540-083	1.000000	201.32	201.32	0.00	201.32
222-540-084	1.000000	201.32	201.32	0.00	201.32
222-540-085	1.000000	201.32	201.32	0.00	201.32
222-540-086	1.000000	201.32	201.32	0.00	201.32
222-540-087	1.000000	201.32	201.32	0.00	201.32
222-540-088	1.000000	201.32	201.32	0.00	201.32
222-540-089	1.000000	201.32	201.32	0.00	201.32
222-540-090	1.000000	201.32	201.32	0.00	201.32
222-540-091	1.000000	201.32	201.32	0.00	201.32
222-540-092	1.000000	201.32	201.32	0.00	201.32
222-540-093	1.000000	201.32	201.32	0.00	201.32
222-540-094	1.000000	201.32	201.32	0.00	201.32

Slight variances may occur due to rounding

**Dublin San Ramon Services District  
Dougherty Valley Incremental Charge  
Final Billing Detail Report for Fiscal Year 2026/27**

APN	EDU	Rate	Levy	Rounding Adjustment	Levy Total
222-540-095	1.000000	201.32	201.32	0.00	201.32
222-540-096	1.000000	201.32	201.32	0.00	201.32
222-540-097	1.000000	201.32	201.32	0.00	201.32
222-540-098	1.000000	201.32	201.32	0.00	201.32
222-540-099	1.000000	201.32	201.32	0.00	201.32
222-540-100	1.000000	201.32	201.32	0.00	201.32
222-540-101	1.000000	201.32	201.32	0.00	201.32
222-540-102	1.000000	201.32	201.32	0.00	201.32
222-540-103	1.000000	201.32	201.32	0.00	201.32
222-540-104	1.000000	201.32	201.32	0.00	201.32
222-540-105	1.000000	201.32	201.32	0.00	201.32
222-540-106	1.000000	201.32	201.32	0.00	201.32
222-540-107	1.000000	201.32	201.32	0.00	201.32
222-540-108	1.000000	201.32	201.32	0.00	201.32
222-540-109	1.000000	201.32	201.32	0.00	201.32
222-540-110	1.000000	201.32	201.32	0.00	201.32
222-540-111	1.000000	201.32	201.32	0.00	201.32
222-540-112	1.000000	201.32	201.32	0.00	201.32
222-540-113	1.000000	201.32	201.32	0.00	201.32
222-540-114	1.000000	201.32	201.32	0.00	201.32
222-540-115	1.000000	201.32	201.32	0.00	201.32
222-540-116	1.000000	201.32	201.32	0.00	201.32
222-540-117	1.000000	201.32	201.32	0.00	201.32
222-540-118	1.000000	201.32	201.32	0.00	201.32
222-540-119	1.000000	201.32	201.32	0.00	201.32
222-540-120	1.000000	201.32	201.32	0.00	201.32
222-540-121	1.000000	201.32	201.32	0.00	201.32
222-550-048	0.400000	201.32	80.52	0.00	80.52
222-550-049	0.400000	201.32	80.52	0.00	80.52

Slight variances may occur due to rounding

**Dublin San Ramon Services District  
Dougherty Valley Incremental Charge  
Final Billing Detail Report for Fiscal Year 2026/27**

APN	EDU	Rate	Levy	Rounding Adjustment	Levy Total
222-550-050	0.400000	201.32	80.52	0.00	80.52
222-550-051	0.400000	201.32	80.52	0.00	80.52
222-550-052	0.400000	201.32	80.52	0.00	80.52
222-550-053	0.400000	201.32	80.52	0.00	80.52
222-550-055	0.400000	201.32	80.52	0.00	80.52
222-550-056	0.400000	201.32	80.52	0.00	80.52
222-550-057	0.400000	201.32	80.52	0.00	80.52
222-550-058	0.400000	201.32	80.52	0.00	80.52
222-550-059	0.400000	201.32	80.52	0.00	80.52
222-550-060	0.400000	201.32	80.52	0.00	80.52
222-550-062	0.400000	201.32	80.52	0.00	80.52
222-550-063	0.400000	201.32	80.52	0.00	80.52
222-550-064	0.400000	201.32	80.52	0.00	80.52
222-550-065	0.400000	201.32	80.52	0.00	80.52
222-550-066	0.400000	201.32	80.52	0.00	80.52
222-550-067	0.400000	201.32	80.52	0.00	80.52
222-550-069	0.400000	201.32	80.52	0.00	80.52
222-550-070	0.400000	201.32	80.52	0.00	80.52
222-550-071	0.400000	201.32	80.52	0.00	80.52
222-550-072	0.400000	201.32	80.52	0.00	80.52
222-550-073	0.400000	201.32	80.52	0.00	80.52
222-550-074	0.400000	201.32	80.52	0.00	80.52
222-550-076	0.400000	201.32	80.52	0.00	80.52
222-550-077	0.400000	201.32	80.52	0.00	80.52
222-550-078	0.400000	201.32	80.52	0.00	80.52
222-550-079	0.400000	201.32	80.52	0.00	80.52
222-550-080	0.400000	201.32	80.52	0.00	80.52
222-550-081	0.400000	201.32	80.52	0.00	80.52
222-550-083	0.400000	201.32	80.52	0.00	80.52

Slight variances may occur due to rounding

**Dublin San Ramon Services District  
Dougherty Valley Incremental Charge  
Final Billing Detail Report for Fiscal Year 2026/27**

APN	EDU	Rate	Levy	Rounding Adjustment	Levy Total
222-550-084	0.400000	201.32	80.52	0.00	80.52
222-550-085	0.400000	201.32	80.52	0.00	80.52
222-550-086	0.400000	201.32	80.52	0.00	80.52
222-550-087	0.400000	201.32	80.52	0.00	80.52
222-550-088	0.400000	201.32	80.52	0.00	80.52
222-560-075	0.400000	201.32	80.52	0.00	80.52
222-560-076	0.400000	201.32	80.52	0.00	80.52
222-560-077	0.400000	201.32	80.52	0.00	80.52
222-560-078	0.400000	201.32	80.52	0.00	80.52
222-560-079	0.400000	201.32	80.52	0.00	80.52
222-560-080	0.400000	201.32	80.52	0.00	80.52
222-560-082	0.400000	201.32	80.52	0.00	80.52
222-560-083	0.400000	201.32	80.52	0.00	80.52
222-560-084	0.400000	201.32	80.52	0.00	80.52
222-560-085	0.400000	201.32	80.52	0.00	80.52
222-560-086	0.400000	201.32	80.52	0.00	80.52
222-560-087	0.400000	201.32	80.52	0.00	80.52
222-560-088	0.400000	201.32	80.52	0.00	80.52
222-560-089	0.400000	201.32	80.52	0.00	80.52
222-560-091	0.400000	201.32	80.52	0.00	80.52
222-560-092	0.400000	201.32	80.52	0.00	80.52
222-560-093	0.400000	201.32	80.52	0.00	80.52
222-560-094	0.400000	201.32	80.52	0.00	80.52
222-560-095	0.400000	201.32	80.52	0.00	80.52
222-560-096	0.400000	201.32	80.52	0.00	80.52
222-560-097	0.400000	201.32	80.52	0.00	80.52
222-560-098	0.400000	201.32	80.52	0.00	80.52
222-560-100	0.400000	201.32	80.52	0.00	80.52
222-560-101	0.400000	201.32	80.52	0.00	80.52

Slight variances may occur due to rounding

**Dublin San Ramon Services District**  
**Dougherty Valley Incremental Charge**  
**Final Billing Detail Report for Fiscal Year 2026/27**

APN	EDU	Rate	Levy	Rounding Adjustment	Levy Total
222-560-102	0.400000	201.32	80.52	0.00	80.52
222-560-103	0.400000	201.32	80.52	0.00	80.52
222-560-104	0.400000	201.32	80.52	0.00	80.52
222-560-105	0.400000	201.32	80.52	0.00	80.52
222-560-107	0.400000	201.32	80.52	0.00	80.52
222-560-108	0.400000	201.32	80.52	0.00	80.52
222-560-109	0.400000	201.32	80.52	0.00	80.52
222-560-110	0.400000	201.32	80.52	0.00	80.52
222-560-111	0.400000	201.32	80.52	0.00	80.52
222-560-112	0.400000	201.32	80.52	0.00	80.52
222-560-113	0.400000	201.32	80.52	0.00	80.52
222-560-115	0.400000	201.32	80.52	0.00	80.52
222-560-116	0.400000	201.32	80.52	0.00	80.52
222-560-117	0.400000	201.32	80.52	0.00	80.52
222-560-118	0.400000	201.32	80.52	0.00	80.52
222-560-119	0.400000	201.32	80.52	0.00	80.52
222-560-120	0.400000	201.32	80.52	0.00	80.52
222-560-121	0.400000	201.32	80.52	0.00	80.52
222-560-122	0.400000	201.32	80.52	0.00	80.52
222-560-124	0.400000	201.32	80.52	0.00	80.52
222-560-125	0.400000	201.32	80.52	0.00	80.52
222-560-126	0.400000	201.32	80.52	0.00	80.52
222-560-127	0.400000	201.32	80.52	0.00	80.52
222-560-128	0.400000	201.32	80.52	0.00	80.52
222-560-129	0.400000	201.32	80.52	0.00	80.52
222-560-130	0.400000	201.32	80.52	0.00	80.52
222-560-131	0.400000	201.32	80.52	0.00	80.52
222-560-133	0.400000	201.32	80.52	0.00	80.52
222-560-134	0.400000	201.32	80.52	0.00	80.52

Slight variances may occur due to rounding

**Dublin San Ramon Services District  
Dougherty Valley Incremental Charge  
Final Billing Detail Report for Fiscal Year 2026/27**

APN	EDU	Rate	Levy	Rounding Adjustment	Levy Total
222-560-135	0.400000	201.32	80.52	0.00	80.52
222-560-136	0.400000	201.32	80.52	0.00	80.52
222-560-137	0.400000	201.32	80.52	0.00	80.52
222-560-138	0.400000	201.32	80.52	0.00	80.52
222-560-140	0.400000	201.32	80.52	0.00	80.52
222-560-141	0.400000	201.32	80.52	0.00	80.52
222-560-142	0.400000	201.32	80.52	0.00	80.52
222-560-143	0.400000	201.32	80.52	0.00	80.52
222-560-144	0.400000	201.32	80.52	0.00	80.52
222-570-048	0.400000	201.32	80.52	0.00	80.52
222-570-049	0.400000	201.32	80.52	0.00	80.52
222-570-050	0.400000	201.32	80.52	0.00	80.52
222-570-051	0.400000	201.32	80.52	0.00	80.52
222-570-052	0.400000	201.32	80.52	0.00	80.52
222-570-053	0.400000	201.32	80.52	0.00	80.52
222-570-055	0.400000	201.32	80.52	0.00	80.52
222-570-056	0.400000	201.32	80.52	0.00	80.52
222-570-057	0.400000	201.32	80.52	0.00	80.52
222-570-058	0.400000	201.32	80.52	0.00	80.52
222-570-059	0.400000	201.32	80.52	0.00	80.52
222-570-060	0.400000	201.32	80.52	0.00	80.52
222-570-062	0.400000	201.32	80.52	0.00	80.52
222-570-063	0.400000	201.32	80.52	0.00	80.52
222-570-064	0.400000	201.32	80.52	0.00	80.52
222-570-065	0.400000	201.32	80.52	0.00	80.52
222-570-066	0.400000	201.32	80.52	0.00	80.52
222-570-067	0.400000	201.32	80.52	0.00	80.52
222-570-068	0.400000	201.32	80.52	0.00	80.52
222-570-069	0.400000	201.32	80.52	0.00	80.52

Slight variances may occur due to rounding

**Dublin San Ramon Services District  
Dougherty Valley Incremental Charge  
Final Billing Detail Report for Fiscal Year 2026/27**

APN	EDU	Rate	Levy	Rounding Adjustment	Levy Total
222-570-071	0.400000	201.32	80.52	0.00	80.52
222-570-072	0.400000	201.32	80.52	0.00	80.52
222-570-073	0.400000	201.32	80.52	0.00	80.52
222-570-074	0.400000	201.32	80.52	0.00	80.52
222-570-075	0.400000	201.32	80.52	0.00	80.52
222-570-076	0.400000	201.32	80.52	0.00	80.52
222-570-078	0.400000	201.32	80.52	0.00	80.52
222-570-079	0.400000	201.32	80.52	0.00	80.52
222-570-080	0.400000	201.32	80.52	0.00	80.52
222-570-081	0.400000	201.32	80.52	0.00	80.52
222-570-082	0.400000	201.32	80.52	0.00	80.52
222-570-083	0.400000	201.32	80.52	0.00	80.52
222-570-085	0.400000	201.32	80.52	0.00	80.52
222-570-086	0.400000	201.32	80.52	0.00	80.52
222-570-087	0.400000	201.32	80.52	0.00	80.52
222-570-088	0.400000	201.32	80.52	0.00	80.52
222-570-089	0.400000	201.32	80.52	0.00	80.52
222-570-090	0.400000	201.32	80.52	0.00	80.52
222-580-001	1.000000	201.32	201.32	0.00	201.32
222-580-002	1.000000	201.32	201.32	0.00	201.32
222-580-003	1.000000	201.32	201.32	0.00	201.32
222-580-004	1.000000	201.32	201.32	0.00	201.32
222-580-005	1.000000	201.32	201.32	0.00	201.32
222-580-006	1.000000	201.32	201.32	0.00	201.32
222-580-007	1.000000	201.32	201.32	0.00	201.32
222-580-008	1.000000	201.32	201.32	0.00	201.32
222-580-009	1.000000	201.32	201.32	0.00	201.32
222-580-010	1.000000	201.32	201.32	0.00	201.32
222-580-011	1.000000	201.32	201.32	0.00	201.32

Slight variances may occur due to rounding

**Dublin San Ramon Services District**  
**Dougherty Valley Incremental Charge**  
**Final Billing Detail Report for Fiscal Year 2026/27**

APN	EDU	Rate	Levy	Rounding Adjustment	Levy Total
222-580-012	1.000000	201.32	201.32	0.00	201.32
222-580-013	1.000000	201.32	201.32	0.00	201.32
222-580-014	1.000000	201.32	201.32	0.00	201.32
222-580-015	1.000000	201.32	201.32	0.00	201.32
222-580-016	1.000000	201.32	201.32	0.00	201.32
222-580-017	1.000000	201.32	201.32	0.00	201.32
222-580-018	1.000000	201.32	201.32	0.00	201.32
222-580-019	1.000000	201.32	201.32	0.00	201.32
222-580-020	1.000000	201.32	201.32	0.00	201.32
222-580-021	1.000000	201.32	201.32	0.00	201.32
222-580-022	1.000000	201.32	201.32	0.00	201.32
222-580-023	1.000000	201.32	201.32	0.00	201.32
222-580-024	1.000000	201.32	201.32	0.00	201.32
222-580-025	1.000000	201.32	201.32	0.00	201.32
222-580-026	1.000000	201.32	201.32	0.00	201.32
222-580-027	1.000000	201.32	201.32	0.00	201.32
222-580-028	1.000000	201.32	201.32	0.00	201.32
222-580-029	1.000000	201.32	201.32	0.00	201.32
222-580-030	1.000000	201.32	201.32	0.00	201.32
222-580-031	1.000000	201.32	201.32	0.00	201.32
222-580-032	1.000000	201.32	201.32	0.00	201.32
222-580-033	1.000000	201.32	201.32	0.00	201.32
222-580-034	1.000000	201.32	201.32	0.00	201.32
222-580-035	1.000000	201.32	201.32	0.00	201.32
222-580-036	1.000000	201.32	201.32	0.00	201.32
222-580-037	1.000000	201.32	201.32	0.00	201.32
222-580-038	1.000000	201.32	201.32	0.00	201.32
222-580-039	1.000000	201.32	201.32	0.00	201.32
222-580-040	1.000000	201.32	201.32	0.00	201.32

Slight variances may occur due to rounding

**Dublin San Ramon Services District  
Dougherty Valley Incremental Charge  
Final Billing Detail Report for Fiscal Year 2026/27**

APN	EDU	Rate	Levy	Rounding Adjustment	Levy Total
222-580-041	1.000000	201.32	201.32	0.00	201.32
222-580-042	1.000000	201.32	201.32	0.00	201.32
222-580-043	1.000000	201.32	201.32	0.00	201.32
222-580-044	1.000000	201.32	201.32	0.00	201.32
222-580-045	1.000000	201.32	201.32	0.00	201.32
222-580-046	1.000000	201.32	201.32	0.00	201.32
222-580-047	1.000000	201.32	201.32	0.00	201.32
222-580-048	1.000000	201.32	201.32	0.00	201.32
222-580-049	1.000000	201.32	201.32	0.00	201.32
222-580-050	1.000000	201.32	201.32	0.00	201.32
222-580-051	1.000000	201.32	201.32	0.00	201.32
222-580-052	1.000000	201.32	201.32	0.00	201.32
222-580-053	1.000000	201.32	201.32	0.00	201.32
222-580-054	1.000000	201.32	201.32	0.00	201.32
222-580-055	1.000000	201.32	201.32	0.00	201.32
222-580-056	1.000000	201.32	201.32	0.00	201.32
222-580-057	1.000000	201.32	201.32	0.00	201.32
222-580-058	1.000000	201.32	201.32	0.00	201.32
222-580-059	1.000000	201.32	201.32	0.00	201.32
222-580-060	1.000000	201.32	201.32	0.00	201.32
222-580-061	1.000000	201.32	201.32	0.00	201.32
222-580-062	1.000000	201.32	201.32	0.00	201.32
222-580-063	1.000000	201.32	201.32	0.00	201.32
222-580-064	1.000000	201.32	201.32	0.00	201.32
222-580-065	1.000000	201.32	201.32	0.00	201.32
222-580-066	1.000000	201.32	201.32	0.00	201.32
222-580-067	1.000000	201.32	201.32	0.00	201.32
222-580-068	1.000000	201.32	201.32	0.00	201.32
222-580-069	1.000000	201.32	201.32	0.00	201.32

Slight variances may occur due to rounding

**Dublin San Ramon Services District  
Dougherty Valley Incremental Charge  
Final Billing Detail Report for Fiscal Year 2026/27**

APN	EDU	Rate	Levy	Rounding Adjustment	Levy Total
222-580-070	1.000000	201.32	201.32	0.00	201.32
222-580-071	1.000000	201.32	201.32	0.00	201.32
222-580-072	1.000000	201.32	201.32	0.00	201.32
222-580-073	1.000000	201.32	201.32	0.00	201.32
222-580-074	1.000000	201.32	201.32	0.00	201.32
222-580-075	1.000000	201.32	201.32	0.00	201.32
222-580-076	1.000000	201.32	201.32	0.00	201.32
222-580-077	1.000000	201.32	201.32	0.00	201.32
222-580-078	1.000000	201.32	201.32	0.00	201.32
222-580-079	1.000000	201.32	201.32	0.00	201.32
222-580-080	1.000000	201.32	201.32	0.00	201.32
222-580-081	1.000000	201.32	201.32	0.00	201.32
222-580-082	1.000000	201.32	201.32	0.00	201.32
222-580-083	1.000000	201.32	201.32	0.00	201.32
222-580-084	1.000000	201.32	201.32	0.00	201.32
222-580-085	1.000000	201.32	201.32	0.00	201.32
222-580-086	1.000000	201.32	201.32	0.00	201.32
222-580-087	1.000000	201.32	201.32	0.00	201.32
222-580-088	1.000000	201.32	201.32	0.00	201.32
222-580-089	1.000000	201.32	201.32	0.00	201.32
222-580-090	1.000000	201.32	201.32	0.00	201.32
222-580-091	1.000000	201.32	201.32	0.00	201.32
222-580-092	1.000000	201.32	201.32	0.00	201.32
222-580-093	1.000000	201.32	201.32	0.00	201.32
222-580-094	1.000000	201.32	201.32	0.00	201.32
222-580-095	1.000000	201.32	201.32	0.00	201.32
222-580-096	1.000000	201.32	201.32	0.00	201.32
222-580-097	1.000000	201.32	201.32	0.00	201.32
222-580-098	1.000000	201.32	201.32	0.00	201.32

Slight variances may occur due to rounding

**Dublin San Ramon Services District  
Dougherty Valley Incremental Charge  
Final Billing Detail Report for Fiscal Year 2026/27**

APN	EDU	Rate	Levy	Rounding Adjustment	Levy Total
222-580-099	1.000000	201.32	201.32	0.00	201.32
222-580-100	1.000000	201.32	201.32	0.00	201.32
222-580-101	1.000000	201.32	201.32	0.00	201.32
222-580-102	1.000000	201.32	201.32	0.00	201.32
222-580-103	1.000000	201.32	201.32	0.00	201.32
222-580-104	1.000000	201.32	201.32	0.00	201.32
222-580-105	1.000000	201.32	201.32	0.00	201.32
222-580-106	1.000000	201.32	201.32	0.00	201.32
222-580-107	1.000000	201.32	201.32	0.00	201.32
222-580-108	1.000000	201.32	201.32	0.00	201.32
222-580-109	1.000000	201.32	201.32	0.00	201.32
222-580-110	1.000000	201.32	201.32	0.00	201.32
222-580-111	1.000000	201.32	201.32	0.00	201.32
222-600-001	1.000000	201.32	201.32	0.00	201.32
222-600-002	1.000000	201.32	201.32	0.00	201.32
222-600-003	1.000000	201.32	201.32	0.00	201.32
222-600-004	1.000000	201.32	201.32	0.00	201.32
222-600-005	1.000000	201.32	201.32	0.00	201.32
222-600-006	1.000000	201.32	201.32	0.00	201.32
222-600-007	1.000000	201.32	201.32	0.00	201.32
222-600-008	1.000000	201.32	201.32	0.00	201.32
222-600-009	1.000000	201.32	201.32	0.00	201.32
222-600-010	1.000000	201.32	201.32	0.00	201.32
222-600-011	1.000000	201.32	201.32	0.00	201.32
222-600-012	1.000000	201.32	201.32	0.00	201.32
222-600-013	1.000000	201.32	201.32	0.00	201.32
222-600-014	1.000000	201.32	201.32	0.00	201.32
222-600-015	1.000000	201.32	201.32	0.00	201.32
222-600-016	1.000000	201.32	201.32	0.00	201.32

Slight variances may occur due to rounding

**Dublin San Ramon Services District**  
**Dougherty Valley Incremental Charge**  
**Final Billing Detail Report for Fiscal Year 2026/27**

APN	EDU	Rate	Levy	Rounding Adjustment	Levy Total
222-600-017	1.000000	201.32	201.32	0.00	201.32
222-600-018	1.000000	201.32	201.32	0.00	201.32
222-600-019	1.000000	201.32	201.32	0.00	201.32
222-600-020	1.000000	201.32	201.32	0.00	201.32
222-600-021	1.000000	201.32	201.32	0.00	201.32
222-600-022	1.000000	201.32	201.32	0.00	201.32
222-600-023	1.000000	201.32	201.32	0.00	201.32
222-600-024	1.000000	201.32	201.32	0.00	201.32
222-600-025	1.000000	201.32	201.32	0.00	201.32
222-610-001	1.000000	201.32	201.32	0.00	201.32
222-610-002	1.000000	201.32	201.32	0.00	201.32
222-610-003	1.000000	201.32	201.32	0.00	201.32
222-610-004	1.000000	201.32	201.32	0.00	201.32
222-610-005	1.000000	201.32	201.32	0.00	201.32
222-610-006	1.000000	201.32	201.32	0.00	201.32
222-610-007	1.000000	201.32	201.32	0.00	201.32
222-610-008	1.000000	201.32	201.32	0.00	201.32
222-610-009	1.000000	201.32	201.32	0.00	201.32
222-610-010	1.000000	201.32	201.32	0.00	201.32
222-610-011	1.000000	201.32	201.32	0.00	201.32
222-610-012	1.000000	201.32	201.32	0.00	201.32
222-610-013	1.000000	201.32	201.32	0.00	201.32
222-610-014	1.000000	201.32	201.32	0.00	201.32
222-610-015	1.000000	201.32	201.32	0.00	201.32
222-610-016	1.000000	201.32	201.32	0.00	201.32
222-610-017	1.000000	201.32	201.32	0.00	201.32
222-610-018	1.000000	201.32	201.32	0.00	201.32
222-610-019	1.000000	201.32	201.32	0.00	201.32
222-610-020	1.000000	201.32	201.32	0.00	201.32

Slight variances may occur due to rounding

**Dublin San Ramon Services District  
Dougherty Valley Incremental Charge  
Final Billing Detail Report for Fiscal Year 2026/27**

APN	EDU	Rate	Levy	Rounding Adjustment	Levy Total
222-610-021	1.000000	201.32	201.32	0.00	201.32
222-610-022	1.000000	201.32	201.32	0.00	201.32
222-610-023	1.000000	201.32	201.32	0.00	201.32
222-610-024	1.000000	201.32	201.32	0.00	201.32
222-610-025	1.000000	201.32	201.32	0.00	201.32
222-610-026	1.000000	201.32	201.32	0.00	201.32
222-610-027	1.000000	201.32	201.32	0.00	201.32
222-610-028	1.000000	201.32	201.32	0.00	201.32
222-610-029	1.000000	201.32	201.32	0.00	201.32
222-610-030	1.000000	201.32	201.32	0.00	201.32
222-610-031	1.000000	201.32	201.32	0.00	201.32
222-610-032	1.000000	201.32	201.32	0.00	201.32
222-630-001	1.000000	201.32	201.32	0.00	201.32
222-630-002	1.000000	201.32	201.32	0.00	201.32
222-630-003	1.000000	201.32	201.32	0.00	201.32
222-630-004	1.000000	201.32	201.32	0.00	201.32
222-630-005	1.000000	201.32	201.32	0.00	201.32
222-630-006	1.000000	201.32	201.32	0.00	201.32
222-630-007	1.000000	201.32	201.32	0.00	201.32
222-630-008	1.000000	201.32	201.32	0.00	201.32
222-630-009	1.000000	201.32	201.32	0.00	201.32
222-630-010	1.000000	201.32	201.32	0.00	201.32
222-630-011	1.000000	201.32	201.32	0.00	201.32
222-630-012	1.000000	201.32	201.32	0.00	201.32
222-630-013	1.000000	201.32	201.32	0.00	201.32
222-630-014	1.000000	201.32	201.32	0.00	201.32
222-630-015	1.000000	201.32	201.32	0.00	201.32
222-630-016	1.000000	201.32	201.32	0.00	201.32
222-630-017	1.000000	201.32	201.32	0.00	201.32

Slight variances may occur due to rounding

**Dublin San Ramon Services District  
Dougherty Valley Incremental Charge  
Final Billing Detail Report for Fiscal Year 2026/27**

APN	EDU	Rate	Levy	Rounding Adjustment	Levy Total
222-630-018	1.000000	201.32	201.32	0.00	201.32
222-630-019	1.000000	201.32	201.32	0.00	201.32
222-630-020	1.000000	201.32	201.32	0.00	201.32
222-630-021	1.000000	201.32	201.32	0.00	201.32
222-630-022	1.000000	201.32	201.32	0.00	201.32
222-630-023	1.000000	201.32	201.32	0.00	201.32
222-630-024	1.000000	201.32	201.32	0.00	201.32
222-630-025	1.000000	201.32	201.32	0.00	201.32
222-630-026	1.000000	201.32	201.32	0.00	201.32
222-630-031	1.000000	201.32	201.32	0.00	201.32
222-630-032	1.000000	201.32	201.32	0.00	201.32
222-630-033	1.000000	201.32	201.32	0.00	201.32
222-630-034	1.000000	201.32	201.32	0.00	201.32
222-630-035	1.000000	201.32	201.32	0.00	201.32
222-630-036	1.000000	201.32	201.32	0.00	201.32
222-630-037	1.000000	201.32	201.32	0.00	201.32
222-630-038	1.000000	201.32	201.32	0.00	201.32
222-630-039	1.000000	201.32	201.32	0.00	201.32
222-630-040	1.000000	201.32	201.32	0.00	201.32
222-630-041	1.000000	201.32	201.32	0.00	201.32
222-630-042	1.000000	201.32	201.32	0.00	201.32
222-630-050	1.000000	201.32	201.32	0.00	201.32
222-630-051	1.000000	201.32	201.32	0.00	201.32
222-630-052	1.000000	201.32	201.32	0.00	201.32
222-630-053	1.000000	201.32	201.32	0.00	201.32
222-630-058	1.000000	201.32	201.32	0.00	201.32
222-630-059	1.000000	201.32	201.32	0.00	201.32
222-630-060	1.000000	201.32	201.32	0.00	201.32
222-630-061	1.000000	201.32	201.32	0.00	201.32

Slight variances may occur due to rounding

**Dublin San Ramon Services District  
Dougherty Valley Incremental Charge  
Final Billing Detail Report for Fiscal Year 2026/27**

APN	EDU	Rate	Levy	Rounding Adjustment	Levy Total
222-630-062	1.000000	201.32	201.32	0.00	201.32
222-630-063	1.000000	201.32	201.32	0.00	201.32
222-630-064	1.000000	201.32	201.32	0.00	201.32
222-630-065	1.000000	201.32	201.32	0.00	201.32
222-630-066	1.000000	201.32	201.32	0.00	201.32
222-630-067	1.000000	201.32	201.32	0.00	201.32
222-630-068	1.000000	201.32	201.32	0.00	201.32
222-630-069	1.000000	201.32	201.32	0.00	201.32
222-630-070	1.000000	201.32	201.32	0.00	201.32
222-630-074	1.000000	201.32	201.32	0.00	201.32
222-630-075	1.000000	201.32	201.32	0.00	201.32
222-630-076	1.000000	201.32	201.32	0.00	201.32
222-630-077	1.000000	201.32	201.32	0.00	201.32
222-630-079	1.000000	201.32	201.32	0.00	201.32
222-630-080	1.000000	201.32	201.32	0.00	201.32
222-630-081	1.000000	201.32	201.32	0.00	201.32
222-630-082	1.000000	201.32	201.32	0.00	201.32
222-630-083	1.000000	201.32	201.32	0.00	201.32
222-630-084	1.000000	201.32	201.32	0.00	201.32
222-630-085	1.000000	201.32	201.32	0.00	201.32
222-630-086	1.000000	201.32	201.32	0.00	201.32
222-630-087	1.000000	201.32	201.32	0.00	201.32
222-630-088	1.000000	201.32	201.32	0.00	201.32
222-630-089	1.000000	201.32	201.32	0.00	201.32
222-630-090	1.000000	201.32	201.32	0.00	201.32
222-640-005	1.000000	201.32	201.32	0.00	201.32
222-640-006	1.000000	201.32	201.32	0.00	201.32
222-640-007	1.000000	201.32	201.32	0.00	201.32
222-640-008	1.000000	201.32	201.32	0.00	201.32

Slight variances may occur due to rounding

**Dublin San Ramon Services District  
Dougherty Valley Incremental Charge  
Final Billing Detail Report for Fiscal Year 2026/27**

APN	EDU	Rate	Levy	Rounding Adjustment	Levy Total
222-640-009	1.000000	201.32	201.32	0.00	201.32
222-640-010	1.000000	201.32	201.32	0.00	201.32
222-640-011	1.000000	201.32	201.32	0.00	201.32
222-640-012	1.000000	201.32	201.32	0.00	201.32
222-640-013	1.000000	201.32	201.32	0.00	201.32
222-640-014	1.000000	201.32	201.32	0.00	201.32
222-640-015	1.000000	201.32	201.32	0.00	201.32
222-640-016	1.000000	201.32	201.32	0.00	201.32
222-640-017	1.000000	201.32	201.32	0.00	201.32
222-640-018	1.000000	201.32	201.32	0.00	201.32
222-640-019	1.000000	201.32	201.32	0.00	201.32
222-640-020	1.000000	201.32	201.32	0.00	201.32
222-640-021	1.000000	201.32	201.32	0.00	201.32
222-640-022	1.000000	201.32	201.32	0.00	201.32
222-640-023	1.000000	201.32	201.32	0.00	201.32
222-640-024	1.000000	201.32	201.32	0.00	201.32
222-640-025	1.000000	201.32	201.32	0.00	201.32
222-640-026	1.000000	201.32	201.32	0.00	201.32
222-640-027	1.000000	201.32	201.32	0.00	201.32
222-640-028	1.000000	201.32	201.32	0.00	201.32
222-640-029	1.000000	201.32	201.32	0.00	201.32
222-640-030	1.000000	201.32	201.32	0.00	201.32
222-640-031	1.000000	201.32	201.32	0.00	201.32
222-640-032	1.000000	201.32	201.32	0.00	201.32
222-650-004	1.000000	201.32	201.32	0.00	201.32
222-650-005	1.000000	201.32	201.32	0.00	201.32
222-650-006	1.000000	201.32	201.32	0.00	201.32
222-650-007	1.000000	201.32	201.32	0.00	201.32
222-650-008	1.000000	201.32	201.32	0.00	201.32

Slight variances may occur due to rounding

**Dublin San Ramon Services District**  
**Dougherty Valley Incremental Charge**  
**Final Billing Detail Report for Fiscal Year 2026/27**

APN	EDU	Rate	Levy	Rounding Adjustment	Levy Total
222-650-009	1.000000	201.32	201.32	0.00	201.32
222-650-010	1.000000	201.32	201.32	0.00	201.32
222-650-011	1.000000	201.32	201.32	0.00	201.32
222-650-012	1.000000	201.32	201.32	0.00	201.32
222-650-013	1.000000	201.32	201.32	0.00	201.32
222-650-014	1.000000	201.32	201.32	0.00	201.32
222-650-015	1.000000	201.32	201.32	0.00	201.32
222-650-016	1.000000	201.32	201.32	0.00	201.32
222-650-017	1.000000	201.32	201.32	0.00	201.32
222-650-018	1.000000	201.32	201.32	0.00	201.32
222-650-019	1.000000	201.32	201.32	0.00	201.32
222-650-020	1.000000	201.32	201.32	0.00	201.32
222-650-021	1.000000	201.32	201.32	0.00	201.32
222-650-022	1.000000	201.32	201.32	0.00	201.32
222-650-023	1.000000	201.32	201.32	0.00	201.32
222-650-024	1.000000	201.32	201.32	0.00	201.32
222-650-025	1.000000	201.32	201.32	0.00	201.32
222-650-026	1.000000	201.32	201.32	0.00	201.32
222-650-027	1.000000	201.32	201.32	0.00	201.32
222-650-028	1.000000	201.32	201.32	0.00	201.32
222-650-029	1.000000	201.32	201.32	0.00	201.32
222-650-030	1.000000	201.32	201.32	0.00	201.32
222-650-031	1.000000	201.32	201.32	0.00	201.32
222-650-032	1.000000	201.32	201.32	0.00	201.32
222-650-033	1.000000	201.32	201.32	0.00	201.32
222-650-034	1.000000	201.32	201.32	0.00	201.32
222-650-035	1.000000	201.32	201.32	0.00	201.32
222-650-036	1.000000	201.32	201.32	0.00	201.32
222-650-037	1.000000	201.32	201.32	0.00	201.32

Slight variances may occur due to rounding

**Dublin San Ramon Services District**  
**Dougherty Valley Incremental Charge**  
**Final Billing Detail Report for Fiscal Year 2026/27**

APN	EDU	Rate	Levy	Rounding Adjustment	Levy Total
222-650-038	1.000000	201.32	201.32	0.00	201.32
222-650-039	1.000000	201.32	201.32	0.00	201.32
222-650-040	1.000000	201.32	201.32	0.00	201.32
222-650-041	1.000000	201.32	201.32	0.00	201.32
222-650-042	1.000000	201.32	201.32	0.00	201.32
222-650-043	1.000000	201.32	201.32	0.00	201.32
222-650-044	1.000000	201.32	201.32	0.00	201.32
222-650-045	1.000000	201.32	201.32	0.00	201.32
222-650-046	1.000000	201.32	201.32	0.00	201.32
222-650-047	1.000000	201.32	201.32	0.00	201.32
222-650-048	1.000000	201.32	201.32	0.00	201.32
222-650-049	1.000000	201.32	201.32	0.00	201.32
222-650-050	1.000000	201.32	201.32	0.00	201.32
222-650-051	1.000000	201.32	201.32	0.00	201.32
222-650-052	1.000000	201.32	201.32	0.00	201.32
222-650-053	1.000000	201.32	201.32	0.00	201.32
222-650-054	1.000000	201.32	201.32	0.00	201.32
222-650-055	1.000000	201.32	201.32	0.00	201.32
222-650-056	1.000000	201.32	201.32	0.00	201.32
222-650-057	1.000000	201.32	201.32	0.00	201.32
222-650-058	1.000000	201.32	201.32	0.00	201.32
222-650-059	1.000000	201.32	201.32	0.00	201.32
222-650-060	1.000000	201.32	201.32	0.00	201.32
222-650-061	1.000000	201.32	201.32	0.00	201.32
222-650-062	1.000000	201.32	201.32	0.00	201.32
222-650-063	1.000000	201.32	201.32	0.00	201.32
222-650-064	1.000000	201.32	201.32	0.00	201.32
222-650-065	1.000000	201.32	201.32	0.00	201.32
222-650-066	1.000000	201.32	201.32	0.00	201.32

Slight variances may occur due to rounding

**Dublin San Ramon Services District**  
**Dougherty Valley Incremental Charge**  
**Final Billing Detail Report for Fiscal Year 2026/27**

APN	EDU	Rate	Levy	Rounding Adjustment	Levy Total
222-650-067	1.000000	201.32	201.32	0.00	201.32
222-650-068	1.000000	201.32	201.32	0.00	201.32
222-650-069	1.000000	201.32	201.32	0.00	201.32
222-650-070	1.000000	201.32	201.32	0.00	201.32
222-650-071	1.000000	201.32	201.32	0.00	201.32
222-650-072	1.000000	201.32	201.32	0.00	201.32
222-650-073	1.000000	201.32	201.32	0.00	201.32
222-650-074	1.000000	201.32	201.32	0.00	201.32
222-650-075	1.000000	201.32	201.32	0.00	201.32
222-650-076	1.000000	201.32	201.32	0.00	201.32
222-650-077	1.000000	201.32	201.32	0.00	201.32
222-650-078	1.000000	201.32	201.32	0.00	201.32
222-650-079	1.000000	201.32	201.32	0.00	201.32
222-650-080	1.000000	201.32	201.32	0.00	201.32
222-650-081	1.000000	201.32	201.32	0.00	201.32
222-650-082	1.000000	201.32	201.32	0.00	201.32
222-650-083	1.000000	201.32	201.32	0.00	201.32
222-650-084	1.000000	201.32	201.32	0.00	201.32
222-650-085	1.000000	201.32	201.32	0.00	201.32
222-650-086	1.000000	201.32	201.32	0.00	201.32
222-650-087	1.000000	201.32	201.32	0.00	201.32
222-650-093	1.000000	201.32	201.32	0.00	201.32
222-650-094	1.000000	201.32	201.32	0.00	201.32
222-650-096	1.000000	201.32	201.32	0.00	201.32
222-650-097	1.000000	201.32	201.32	0.00	201.32
222-660-001	1.000000	201.32	201.32	0.00	201.32
222-660-002	1.000000	201.32	201.32	0.00	201.32
222-660-003	1.000000	201.32	201.32	0.00	201.32
222-660-004	1.000000	201.32	201.32	0.00	201.32

Slight variances may occur due to rounding

**Dublin San Ramon Services District**  
**Dougherty Valley Incremental Charge**  
**Final Billing Detail Report for Fiscal Year 2026/27**

APN	EDU	Rate	Levy	Rounding Adjustment	Levy Total
222-660-005	1.000000	201.32	201.32	0.00	201.32
222-660-006	1.000000	201.32	201.32	0.00	201.32
222-660-007	1.000000	201.32	201.32	0.00	201.32
222-660-008	1.000000	201.32	201.32	0.00	201.32
222-660-009	1.000000	201.32	201.32	0.00	201.32
222-660-010	1.000000	201.32	201.32	0.00	201.32
222-660-011	1.000000	201.32	201.32	0.00	201.32
222-660-012	1.000000	201.32	201.32	0.00	201.32
222-660-013	1.000000	201.32	201.32	0.00	201.32
222-660-014	1.000000	201.32	201.32	0.00	201.32
222-660-015	1.000000	201.32	201.32	0.00	201.32
222-660-016	1.000000	201.32	201.32	0.00	201.32
222-660-017	1.000000	201.32	201.32	0.00	201.32
222-660-018	1.000000	201.32	201.32	0.00	201.32
222-660-019	1.000000	201.32	201.32	0.00	201.32
222-660-020	1.000000	201.32	201.32	0.00	201.32
222-660-021	1.000000	201.32	201.32	0.00	201.32
222-660-022	1.000000	201.32	201.32	0.00	201.32
222-660-023	1.000000	201.32	201.32	0.00	201.32
222-670-001	4.280000	201.32	861.64	0.00	861.64
222-670-013	6.950000	201.32	1,399.17	(0.01)	1,399.16
222-680-001	1.000000	201.32	201.32	0.00	201.32
222-680-002	1.000000	201.32	201.32	0.00	201.32
222-680-003	1.000000	201.32	201.32	0.00	201.32
222-680-004	1.000000	201.32	201.32	0.00	201.32
222-680-005	1.000000	201.32	201.32	0.00	201.32
222-680-006	1.000000	201.32	201.32	0.00	201.32
222-680-007	1.000000	201.32	201.32	0.00	201.32
222-680-008	1.000000	201.32	201.32	0.00	201.32

Slight variances may occur due to rounding

**Dublin San Ramon Services District  
Dougherty Valley Incremental Charge  
Final Billing Detail Report for Fiscal Year 2026/27**

APN	EDU	Rate	Levy	Rounding Adjustment	Levy Total
222-680-009	1.000000	201.32	201.32	0.00	201.32
222-680-010	1.000000	201.32	201.32	0.00	201.32
222-680-011	1.000000	201.32	201.32	0.00	201.32
222-680-012	1.000000	201.32	201.32	0.00	201.32
222-680-013	1.000000	201.32	201.32	0.00	201.32
222-680-014	1.000000	201.32	201.32	0.00	201.32
222-680-015	1.000000	201.32	201.32	0.00	201.32
222-680-016	1.000000	201.32	201.32	0.00	201.32
222-680-017	1.000000	201.32	201.32	0.00	201.32
222-680-018	1.000000	201.32	201.32	0.00	201.32
222-680-019	1.000000	201.32	201.32	0.00	201.32
222-680-020	1.000000	201.32	201.32	0.00	201.32
222-680-021	1.000000	201.32	201.32	0.00	201.32
222-680-022	1.000000	201.32	201.32	0.00	201.32
222-680-023	1.000000	201.32	201.32	0.00	201.32
222-680-024	1.000000	201.32	201.32	0.00	201.32
222-680-025	1.000000	201.32	201.32	0.00	201.32
222-680-026	1.000000	201.32	201.32	0.00	201.32
222-680-027	1.000000	201.32	201.32	0.00	201.32
222-680-028	1.000000	201.32	201.32	0.00	201.32
222-680-029	1.000000	201.32	201.32	0.00	201.32
222-680-030	1.000000	201.32	201.32	0.00	201.32
222-680-031	1.000000	201.32	201.32	0.00	201.32
222-680-032	1.000000	201.32	201.32	0.00	201.32
222-690-001	1.000000	201.32	201.32	0.00	201.32
222-690-002	1.000000	201.32	201.32	0.00	201.32
222-690-003	1.000000	201.32	201.32	0.00	201.32
222-690-004	1.000000	201.32	201.32	0.00	201.32
222-690-005	1.000000	201.32	201.32	0.00	201.32

Slight variances may occur due to rounding

**Dublin San Ramon Services District**  
**Dougherty Valley Incremental Charge**  
**Final Billing Detail Report for Fiscal Year 2026/27**

APN	EDU	Rate	Levy	Rounding Adjustment	Levy Total
222-690-006	1.000000	201.32	201.32	0.00	201.32
222-690-007	1.000000	201.32	201.32	0.00	201.32
222-690-008	1.000000	201.32	201.32	0.00	201.32
222-690-009	1.000000	201.32	201.32	0.00	201.32
222-690-010	1.000000	201.32	201.32	0.00	201.32
222-690-011	1.000000	201.32	201.32	0.00	201.32
222-690-012	1.000000	201.32	201.32	0.00	201.32
222-690-013	1.000000	201.32	201.32	0.00	201.32
222-690-014	1.000000	201.32	201.32	0.00	201.32
222-690-015	1.000000	201.32	201.32	0.00	201.32
222-690-016	1.000000	201.32	201.32	0.00	201.32
222-690-017	1.000000	201.32	201.32	0.00	201.32
222-690-018	1.000000	201.32	201.32	0.00	201.32
222-690-019	1.000000	201.32	201.32	0.00	201.32
222-690-020	1.000000	201.32	201.32	0.00	201.32
222-690-021	1.000000	201.32	201.32	0.00	201.32
222-690-022	1.000000	201.32	201.32	0.00	201.32
222-690-023	1.000000	201.32	201.32	0.00	201.32
222-690-024	1.000000	201.32	201.32	0.00	201.32
222-690-025	1.000000	201.32	201.32	0.00	201.32
222-690-026	1.000000	201.32	201.32	0.00	201.32
222-690-027	1.000000	201.32	201.32	0.00	201.32
222-690-028	1.000000	201.32	201.32	0.00	201.32
222-690-029	1.000000	201.32	201.32	0.00	201.32
222-700-001	1.000000	201.32	201.32	0.00	201.32
222-700-002	1.000000	201.32	201.32	0.00	201.32
222-700-003	1.000000	201.32	201.32	0.00	201.32
222-700-004	1.000000	201.32	201.32	0.00	201.32
222-700-005	1.000000	201.32	201.32	0.00	201.32

Slight variances may occur due to rounding

**Dublin San Ramon Services District  
Dougherty Valley Incremental Charge  
Final Billing Detail Report for Fiscal Year 2026/27**

APN	EDU	Rate	Levy	Rounding Adjustment	Levy Total
222-700-006	1.000000	201.32	201.32	0.00	201.32
222-700-007	1.000000	201.32	201.32	0.00	201.32
222-700-008	1.000000	201.32	201.32	0.00	201.32
222-700-009	1.000000	201.32	201.32	0.00	201.32
222-700-010	1.000000	201.32	201.32	0.00	201.32
222-700-011	1.000000	201.32	201.32	0.00	201.32
222-700-012	1.000000	201.32	201.32	0.00	201.32
222-700-013	1.000000	201.32	201.32	0.00	201.32
222-700-014	1.000000	201.32	201.32	0.00	201.32
222-700-015	1.000000	201.32	201.32	0.00	201.32
222-700-016	1.000000	201.32	201.32	0.00	201.32
222-700-017	1.000000	201.32	201.32	0.00	201.32
222-700-018	1.000000	201.32	201.32	0.00	201.32
222-700-019	1.000000	201.32	201.32	0.00	201.32
222-700-020	1.000000	201.32	201.32	0.00	201.32
222-700-021	1.000000	201.32	201.32	0.00	201.32
222-710-001	1.000000	201.32	201.32	0.00	201.32
222-710-002	1.000000	201.32	201.32	0.00	201.32
222-710-003	1.000000	201.32	201.32	0.00	201.32
222-710-004	1.000000	201.32	201.32	0.00	201.32
222-710-005	1.000000	201.32	201.32	0.00	201.32
222-710-006	1.000000	201.32	201.32	0.00	201.32
222-710-007	1.000000	201.32	201.32	0.00	201.32
222-710-008	1.000000	201.32	201.32	0.00	201.32
222-710-009	1.000000	201.32	201.32	0.00	201.32
222-710-010	1.000000	201.32	201.32	0.00	201.32
222-710-011	1.000000	201.32	201.32	0.00	201.32
222-710-012	1.000000	201.32	201.32	0.00	201.32
222-710-013	1.000000	201.32	201.32	0.00	201.32

Slight variances may occur due to rounding

**Dublin San Ramon Services District**  
**Dougherty Valley Incremental Charge**  
**Final Billing Detail Report for Fiscal Year 2026/27**

APN	EDU	Rate	Levy	Rounding Adjustment	Levy Total
222-710-014	1.000000	201.32	201.32	0.00	201.32
222-710-015	1.000000	201.32	201.32	0.00	201.32
222-710-016	1.000000	201.32	201.32	0.00	201.32
222-710-017	1.000000	201.32	201.32	0.00	201.32
222-710-018	1.000000	201.32	201.32	0.00	201.32
222-710-019	1.000000	201.32	201.32	0.00	201.32
222-710-020	1.000000	201.32	201.32	0.00	201.32
222-710-021	1.000000	201.32	201.32	0.00	201.32
222-710-022	1.000000	201.32	201.32	0.00	201.32
222-710-023	1.000000	201.32	201.32	0.00	201.32
222-720-001	1.000000	201.32	201.32	0.00	201.32
222-720-002	1.000000	201.32	201.32	0.00	201.32
222-720-003	1.000000	201.32	201.32	0.00	201.32
222-720-004	1.000000	201.32	201.32	0.00	201.32
222-720-005	1.000000	201.32	201.32	0.00	201.32
222-720-006	1.000000	201.32	201.32	0.00	201.32
222-720-007	1.000000	201.32	201.32	0.00	201.32
222-720-008	1.000000	201.32	201.32	0.00	201.32
222-720-009	1.000000	201.32	201.32	0.00	201.32
222-720-010	1.000000	201.32	201.32	0.00	201.32
222-720-011	1.000000	201.32	201.32	0.00	201.32
222-720-012	1.000000	201.32	201.32	0.00	201.32
222-720-013	1.000000	201.32	201.32	0.00	201.32
222-720-014	1.000000	201.32	201.32	0.00	201.32
222-720-015	1.000000	201.32	201.32	0.00	201.32
222-720-016	1.000000	201.32	201.32	0.00	201.32
222-720-017	1.000000	201.32	201.32	0.00	201.32
222-720-018	1.000000	201.32	201.32	0.00	201.32
222-720-019	1.000000	201.32	201.32	0.00	201.32

Slight variances may occur due to rounding

**Dublin San Ramon Services District  
Dougherty Valley Incremental Charge  
Final Billing Detail Report for Fiscal Year 2026/27**

APN	EDU	Rate	Levy	Rounding Adjustment	Levy Total
222-720-020	1.000000	201.32	201.32	0.00	201.32
222-720-021	1.000000	201.32	201.32	0.00	201.32
222-720-022	1.000000	201.32	201.32	0.00	201.32
222-720-023	1.000000	201.32	201.32	0.00	201.32
222-720-024	1.000000	201.32	201.32	0.00	201.32
222-720-025	1.000000	201.32	201.32	0.00	201.32
222-720-026	1.000000	201.32	201.32	0.00	201.32
222-720-027	1.000000	201.32	201.32	0.00	201.32
222-720-028	1.000000	201.32	201.32	0.00	201.32
222-720-029	1.000000	201.32	201.32	0.00	201.32
222-720-030	1.000000	201.32	201.32	0.00	201.32
222-720-031	1.000000	201.32	201.32	0.00	201.32
222-720-032	1.000000	201.32	201.32	0.00	201.32
222-720-033	1.000000	201.32	201.32	0.00	201.32
222-720-034	1.000000	201.32	201.32	0.00	201.32
222-720-035	1.000000	201.32	201.32	0.00	201.32
222-720-036	1.000000	201.32	201.32	0.00	201.32
222-730-001	1.000000	201.32	201.32	0.00	201.32
222-730-002	1.000000	201.32	201.32	0.00	201.32
222-730-003	1.000000	201.32	201.32	0.00	201.32
222-730-004	1.000000	201.32	201.32	0.00	201.32
222-730-005	1.000000	201.32	201.32	0.00	201.32
222-730-006	1.000000	201.32	201.32	0.00	201.32
222-730-007	1.000000	201.32	201.32	0.00	201.32
222-730-008	1.000000	201.32	201.32	0.00	201.32
222-730-009	1.000000	201.32	201.32	0.00	201.32
222-730-010	1.000000	201.32	201.32	0.00	201.32
222-730-011	1.000000	201.32	201.32	0.00	201.32
222-730-012	1.000000	201.32	201.32	0.00	201.32

Slight variances may occur due to rounding

**Dublin San Ramon Services District  
Dougherty Valley Incremental Charge  
Final Billing Detail Report for Fiscal Year 2026/27**

APN	EDU	Rate	Levy	Rounding Adjustment	Levy Total
222-730-013	1.000000	201.32	201.32	0.00	201.32
222-730-014	1.000000	201.32	201.32	0.00	201.32
222-730-015	1.000000	201.32	201.32	0.00	201.32
222-730-016	1.000000	201.32	201.32	0.00	201.32
222-730-017	1.000000	201.32	201.32	0.00	201.32
222-730-018	1.000000	201.32	201.32	0.00	201.32
222-730-019	1.000000	201.32	201.32	0.00	201.32
222-730-020	1.000000	201.32	201.32	0.00	201.32
222-730-021	1.000000	201.32	201.32	0.00	201.32
222-730-022	1.000000	201.32	201.32	0.00	201.32
222-730-023	1.000000	201.32	201.32	0.00	201.32
222-740-001	1.000000	201.32	201.32	0.00	201.32
222-740-002	1.000000	201.32	201.32	0.00	201.32
222-740-003	1.000000	201.32	201.32	0.00	201.32
222-740-004	1.000000	201.32	201.32	0.00	201.32
222-740-005	1.000000	201.32	201.32	0.00	201.32
222-740-006	1.000000	201.32	201.32	0.00	201.32
222-740-007	1.000000	201.32	201.32	0.00	201.32
222-740-008	1.000000	201.32	201.32	0.00	201.32
222-740-009	1.000000	201.32	201.32	0.00	201.32
222-740-010	1.000000	201.32	201.32	0.00	201.32
222-740-011	1.000000	201.32	201.32	0.00	201.32
222-740-012	1.000000	201.32	201.32	0.00	201.32
222-740-013	1.000000	201.32	201.32	0.00	201.32
222-740-014	1.000000	201.32	201.32	0.00	201.32
222-740-015	1.000000	201.32	201.32	0.00	201.32
222-740-016	1.000000	201.32	201.32	0.00	201.32
222-740-017	1.000000	201.32	201.32	0.00	201.32
222-740-018	1.000000	201.32	201.32	0.00	201.32

Slight variances may occur due to rounding

**Dublin San Ramon Services District**  
**Dougherty Valley Incremental Charge**  
**Final Billing Detail Report for Fiscal Year 2026/27**

APN	EDU	Rate	Levy	Rounding Adjustment	Levy Total
222-740-019	1.000000	201.32	201.32	0.00	201.32
222-740-020	1.000000	201.32	201.32	0.00	201.32
222-740-021	1.000000	201.32	201.32	0.00	201.32
222-740-022	1.000000	201.32	201.32	0.00	201.32
222-740-023	1.000000	201.32	201.32	0.00	201.32
222-740-024	1.000000	201.32	201.32	0.00	201.32
222-740-025	1.000000	201.32	201.32	0.00	201.32
222-740-026	1.000000	201.32	201.32	0.00	201.32
222-740-027	1.000000	201.32	201.32	0.00	201.32
222-740-028	1.000000	201.32	201.32	0.00	201.32
222-740-029	1.000000	201.32	201.32	0.00	201.32
222-740-030	1.000000	201.32	201.32	0.00	201.32
222-740-031	1.000000	201.32	201.32	0.00	201.32
222-740-032	1.000000	201.32	201.32	0.00	201.32
222-740-033	1.000000	201.32	201.32	0.00	201.32
222-740-034	1.000000	201.32	201.32	0.00	201.32
222-740-035	1.000000	201.32	201.32	0.00	201.32
222-740-036	1.000000	201.32	201.32	0.00	201.32
222-740-037	1.000000	201.32	201.32	0.00	201.32
222-740-038	1.000000	201.32	201.32	0.00	201.32
222-740-039	1.000000	201.32	201.32	0.00	201.32
222-740-040	1.000000	201.32	201.32	0.00	201.32
222-740-041	1.000000	201.32	201.32	0.00	201.32
222-740-042	1.000000	201.32	201.32	0.00	201.32
222-740-043	1.000000	201.32	201.32	0.00	201.32
222-740-044	1.000000	201.32	201.32	0.00	201.32
222-740-045	1.000000	201.32	201.32	0.00	201.32
222-740-046	1.000000	201.32	201.32	0.00	201.32
222-740-047	1.000000	201.32	201.32	0.00	201.32

Slight variances may occur due to rounding

**Dublin San Ramon Services District  
Dougherty Valley Incremental Charge  
Final Billing Detail Report for Fiscal Year 2026/27**

APN	EDU	Rate	Levy	Rounding Adjustment	Levy Total
222-740-048	1.000000	201.32	201.32	0.00	201.32
222-750-001	1.000000	201.32	201.32	0.00	201.32
222-750-002	1.000000	201.32	201.32	0.00	201.32
222-750-003	1.000000	201.32	201.32	0.00	201.32
222-750-004	1.000000	201.32	201.32	0.00	201.32
222-750-005	1.000000	201.32	201.32	0.00	201.32
222-750-006	1.000000	201.32	201.32	0.00	201.32
222-750-007	1.000000	201.32	201.32	0.00	201.32
222-750-008	1.000000	201.32	201.32	0.00	201.32
222-750-009	1.000000	201.32	201.32	0.00	201.32
222-750-010	1.000000	201.32	201.32	0.00	201.32
222-750-011	1.000000	201.32	201.32	0.00	201.32
222-750-012	1.000000	201.32	201.32	0.00	201.32
222-750-013	1.000000	201.32	201.32	0.00	201.32
222-750-014	1.000000	201.32	201.32	0.00	201.32
222-750-015	1.000000	201.32	201.32	0.00	201.32
222-750-016	1.000000	201.32	201.32	0.00	201.32
222-750-017	1.000000	201.32	201.32	0.00	201.32
222-750-018	1.000000	201.32	201.32	0.00	201.32
222-750-019	1.000000	201.32	201.32	0.00	201.32
222-750-020	1.000000	201.32	201.32	0.00	201.32
222-750-021	1.000000	201.32	201.32	0.00	201.32
222-750-022	1.000000	201.32	201.32	0.00	201.32
222-750-023	1.000000	201.32	201.32	0.00	201.32
222-750-024	1.000000	201.32	201.32	0.00	201.32
222-750-025	1.000000	201.32	201.32	0.00	201.32
222-750-026	1.000000	201.32	201.32	0.00	201.32
222-750-027	1.000000	201.32	201.32	0.00	201.32
222-750-028	1.000000	201.32	201.32	0.00	201.32

Slight variances may occur due to rounding

**Dublin San Ramon Services District  
Dougherty Valley Incremental Charge  
Final Billing Detail Report for Fiscal Year 2026/27**

APN	EDU	Rate	Levy	Rounding Adjustment	Levy Total
222-750-029	1.000000	201.32	201.32	0.00	201.32
222-750-030	1.000000	201.32	201.32	0.00	201.32
222-750-031	1.000000	201.32	201.32	0.00	201.32
222-750-032	1.000000	201.32	201.32	0.00	201.32
222-750-033	1.000000	201.32	201.32	0.00	201.32
222-750-034	1.000000	201.32	201.32	0.00	201.32
222-750-035	1.000000	201.32	201.32	0.00	201.32
222-750-036	1.000000	201.32	201.32	0.00	201.32
222-750-037	1.000000	201.32	201.32	0.00	201.32
222-750-038	1.000000	201.32	201.32	0.00	201.32
222-750-039	1.000000	201.32	201.32	0.00	201.32
222-750-040	1.000000	201.32	201.32	0.00	201.32
222-750-041	1.000000	201.32	201.32	0.00	201.32
222-750-042	1.000000	201.32	201.32	0.00	201.32
222-750-043	1.000000	201.32	201.32	0.00	201.32
222-750-044	1.000000	201.32	201.32	0.00	201.32
222-750-045	1.000000	201.32	201.32	0.00	201.32
222-750-046	1.000000	201.32	201.32	0.00	201.32
222-750-047	1.000000	201.32	201.32	0.00	201.32
222-750-048	1.000000	201.32	201.32	0.00	201.32
222-750-049	1.000000	201.32	201.32	0.00	201.32
222-750-050	1.000000	201.32	201.32	0.00	201.32
222-750-051	1.000000	201.32	201.32	0.00	201.32
222-750-052	1.000000	201.32	201.32	0.00	201.32
222-750-053	1.000000	201.32	201.32	0.00	201.32
222-750-054	1.000000	201.32	201.32	0.00	201.32
222-750-055	1.000000	201.32	201.32	0.00	201.32
222-750-056	1.000000	201.32	201.32	0.00	201.32
222-750-057	1.000000	201.32	201.32	0.00	201.32

Slight variances may occur due to rounding

**Dublin San Ramon Services District  
Dougherty Valley Incremental Charge  
Final Billing Detail Report for Fiscal Year 2026/27**

APN	EDU	Rate	Levy	Rounding Adjustment	Levy Total
222-750-058	1.000000	201.32	201.32	0.00	201.32
222-750-059	1.000000	201.32	201.32	0.00	201.32
222-750-060	1.000000	201.32	201.32	0.00	201.32
222-750-061	1.000000	201.32	201.32	0.00	201.32
222-750-062	1.000000	201.32	201.32	0.00	201.32
222-750-063	1.000000	201.32	201.32	0.00	201.32
222-750-064	1.000000	201.32	201.32	0.00	201.32
222-750-065	1.000000	201.32	201.32	0.00	201.32
222-750-066	1.000000	201.32	201.32	0.00	201.32
222-750-067	1.000000	201.32	201.32	0.00	201.32
222-750-068	1.000000	201.32	201.32	0.00	201.32
222-750-069	1.000000	201.32	201.32	0.00	201.32
222-750-070	1.000000	201.32	201.32	0.00	201.32
222-750-071	1.000000	201.32	201.32	0.00	201.32
222-750-072	1.000000	201.32	201.32	0.00	201.32
222-750-073	1.000000	201.32	201.32	0.00	201.32
222-760-001	1.000000	201.32	201.32	0.00	201.32
222-760-002	1.000000	201.32	201.32	0.00	201.32
222-760-003	1.000000	201.32	201.32	0.00	201.32
222-760-004	1.000000	201.32	201.32	0.00	201.32
222-760-005	1.000000	201.32	201.32	0.00	201.32
222-760-006	1.000000	201.32	201.32	0.00	201.32
222-760-007	1.000000	201.32	201.32	0.00	201.32
222-760-008	1.000000	201.32	201.32	0.00	201.32
222-760-009	1.000000	201.32	201.32	0.00	201.32
222-760-010	1.000000	201.32	201.32	0.00	201.32
222-760-011	1.000000	201.32	201.32	0.00	201.32
222-760-012	1.000000	201.32	201.32	0.00	201.32
222-760-013	1.000000	201.32	201.32	0.00	201.32

Slight variances may occur due to rounding

**Dublin San Ramon Services District  
Dougherty Valley Incremental Charge  
Final Billing Detail Report for Fiscal Year 2026/27**

APN	EDU	Rate	Levy	Rounding Adjustment	Levy Total
222-760-014	1.000000	201.32	201.32	0.00	201.32
222-760-015	1.000000	201.32	201.32	0.00	201.32
222-760-016	1.000000	201.32	201.32	0.00	201.32
222-760-017	1.000000	201.32	201.32	0.00	201.32
222-760-018	1.000000	201.32	201.32	0.00	201.32
222-760-019	1.000000	201.32	201.32	0.00	201.32
222-760-020	1.000000	201.32	201.32	0.00	201.32
222-760-021	1.000000	201.32	201.32	0.00	201.32
222-760-022	1.000000	201.32	201.32	0.00	201.32
222-760-023	1.000000	201.32	201.32	0.00	201.32
222-760-024	1.000000	201.32	201.32	0.00	201.32
222-760-025	1.000000	201.32	201.32	0.00	201.32
222-760-026	1.000000	201.32	201.32	0.00	201.32
222-760-027	1.000000	201.32	201.32	0.00	201.32
222-760-028	1.000000	201.32	201.32	0.00	201.32
222-760-029	1.000000	201.32	201.32	0.00	201.32
222-760-030	1.000000	201.32	201.32	0.00	201.32
222-760-031	1.000000	201.32	201.32	0.00	201.32
222-760-032	1.000000	201.32	201.32	0.00	201.32
222-760-033	1.000000	201.32	201.32	0.00	201.32
222-760-034	1.000000	201.32	201.32	0.00	201.32
222-760-035	1.000000	201.32	201.32	0.00	201.32
222-760-036	1.000000	201.32	201.32	0.00	201.32
222-760-037	1.000000	201.32	201.32	0.00	201.32
222-760-038	1.000000	201.32	201.32	0.00	201.32
222-760-039	1.000000	201.32	201.32	0.00	201.32
222-760-040	1.000000	201.32	201.32	0.00	201.32
222-760-041	1.000000	201.32	201.32	0.00	201.32
222-760-042	1.000000	201.32	201.32	0.00	201.32

Slight variances may occur due to rounding

**Dublin San Ramon Services District  
Dougherty Valley Incremental Charge  
Final Billing Detail Report for Fiscal Year 2026/27**

APN	EDU	Rate	Levy	Rounding Adjustment	Levy Total
222-760-043	1.000000	201.32	201.32	0.00	201.32
222-760-044	1.000000	201.32	201.32	0.00	201.32
222-760-045	1.000000	201.32	201.32	0.00	201.32
222-760-046	1.000000	201.32	201.32	0.00	201.32
222-760-047	1.000000	201.32	201.32	0.00	201.32
222-760-048	1.000000	201.32	201.32	0.00	201.32
222-760-049	1.000000	201.32	201.32	0.00	201.32
222-760-050	1.000000	201.32	201.32	0.00	201.32
222-760-051	1.000000	201.32	201.32	0.00	201.32
222-760-052	1.000000	201.32	201.32	0.00	201.32
222-760-053	1.000000	201.32	201.32	0.00	201.32
222-760-054	1.000000	201.32	201.32	0.00	201.32
222-760-055	1.000000	201.32	201.32	0.00	201.32
222-760-056	1.000000	201.32	201.32	0.00	201.32
222-760-057	1.000000	201.32	201.32	0.00	201.32
222-760-058	1.000000	201.32	201.32	0.00	201.32
222-760-062	1.000000	201.32	201.32	0.00	201.32
222-760-063	1.000000	201.32	201.32	0.00	201.32
222-760-064	1.000000	201.32	201.32	0.00	201.32
222-760-065	1.000000	201.32	201.32	0.00	201.32
222-760-066	1.000000	201.32	201.32	0.00	201.32
222-760-067	1.000000	201.32	201.32	0.00	201.32
222-760-068	1.000000	201.32	201.32	0.00	201.32
222-760-069	1.000000	201.32	201.32	0.00	201.32
222-760-070	1.000000	201.32	201.32	0.00	201.32
222-760-071	1.000000	201.32	201.32	0.00	201.32
222-760-072	1.000000	201.32	201.32	0.00	201.32
222-760-073	1.000000	201.32	201.32	0.00	201.32
222-760-074	1.000000	201.32	201.32	0.00	201.32

Slight variances may occur due to rounding

**Dublin San Ramon Services District  
Dougherty Valley Incremental Charge  
Final Billing Detail Report for Fiscal Year 2026/27**

APN	EDU	Rate	Levy	Rounding Adjustment	Levy Total
222-760-075	1.000000	201.32	201.32	0.00	201.32
222-760-076	1.000000	201.32	201.32	0.00	201.32
222-760-077	1.000000	201.32	201.32	0.00	201.32
222-760-078	1.000000	201.32	201.32	0.00	201.32
222-760-079	1.000000	201.32	201.32	0.00	201.32
222-760-080	1.000000	201.32	201.32	0.00	201.32
222-760-081	1.000000	201.32	201.32	0.00	201.32
222-760-082	1.000000	201.32	201.32	0.00	201.32
222-760-083	1.000000	201.32	201.32	0.00	201.32
222-760-084	1.000000	201.32	201.32	0.00	201.32
222-760-085	1.000000	201.32	201.32	0.00	201.32
222-760-086	1.000000	201.32	201.32	0.00	201.32
222-760-087	1.000000	201.32	201.32	0.00	201.32
222-760-088	1.000000	201.32	201.32	0.00	201.32
222-760-089	1.000000	201.32	201.32	0.00	201.32
222-760-090	1.000000	201.32	201.32	0.00	201.32
222-760-091	1.000000	201.32	201.32	0.00	201.32
222-760-092	1.000000	201.32	201.32	0.00	201.32
222-760-093	1.000000	201.32	201.32	0.00	201.32
222-760-094	1.000000	201.32	201.32	0.00	201.32
222-760-095	1.000000	201.32	201.32	0.00	201.32
222-760-096	1.000000	201.32	201.32	0.00	201.32
222-760-097	1.000000	201.32	201.32	0.00	201.32
222-760-098	1.000000	201.32	201.32	0.00	201.32
222-760-099	1.000000	201.32	201.32	0.00	201.32
222-760-100	1.000000	201.32	201.32	0.00	201.32
222-760-101	1.000000	201.32	201.32	0.00	201.32
222-760-102	1.000000	201.32	201.32	0.00	201.32
222-760-103	1.000000	201.32	201.32	0.00	201.32

Slight variances may occur due to rounding

**Dublin San Ramon Services District**  
**Dougherty Valley Incremental Charge**  
**Final Billing Detail Report for Fiscal Year 2026/27**

APN	EDU	Rate	Levy	Rounding Adjustment	Levy Total
222-760-104	1.000000	201.32	201.32	0.00	201.32
222-760-105	1.000000	201.32	201.32	0.00	201.32
222-760-106	1.000000	201.32	201.32	0.00	201.32
222-760-107	1.000000	201.32	201.32	0.00	201.32
222-760-108	1.000000	201.32	201.32	0.00	201.32
222-760-109	1.000000	201.32	201.32	0.00	201.32
222-760-110	1.000000	201.32	201.32	0.00	201.32
222-760-111	1.000000	201.32	201.32	0.00	201.32
222-760-112	1.000000	201.32	201.32	0.00	201.32
222-760-113	1.000000	201.32	201.32	0.00	201.32
222-760-114	1.000000	201.32	201.32	0.00	201.32
222-760-115	1.000000	201.32	201.32	0.00	201.32
222-760-116	1.000000	201.32	201.32	0.00	201.32
222-760-117	1.000000	201.32	201.32	0.00	201.32
222-760-118	1.000000	201.32	201.32	0.00	201.32
222-770-001	1.000000	201.32	201.32	0.00	201.32
222-770-002	1.000000	201.32	201.32	0.00	201.32
222-770-003	1.000000	201.32	201.32	0.00	201.32
222-770-004	1.000000	201.32	201.32	0.00	201.32
222-770-005	1.000000	201.32	201.32	0.00	201.32
222-770-006	1.000000	201.32	201.32	0.00	201.32
222-770-007	1.000000	201.32	201.32	0.00	201.32
222-770-008	1.000000	201.32	201.32	0.00	201.32
222-770-009	1.000000	201.32	201.32	0.00	201.32
222-770-010	1.000000	201.32	201.32	0.00	201.32
222-770-011	1.000000	201.32	201.32	0.00	201.32
222-770-012	1.000000	201.32	201.32	0.00	201.32
222-770-013	1.000000	201.32	201.32	0.00	201.32
222-770-014	1.000000	201.32	201.32	0.00	201.32

Slight variances may occur due to rounding

**Dublin San Ramon Services District  
Dougherty Valley Incremental Charge  
Final Billing Detail Report for Fiscal Year 2026/27**

APN	EDU	Rate	Levy	Rounding Adjustment	Levy Total
222-770-015	1.000000	201.32	201.32	0.00	201.32
222-770-016	1.000000	201.32	201.32	0.00	201.32
222-770-017	1.000000	201.32	201.32	0.00	201.32
222-770-018	1.000000	201.32	201.32	0.00	201.32
222-770-019	1.000000	201.32	201.32	0.00	201.32
222-770-020	1.000000	201.32	201.32	0.00	201.32
222-770-021	1.000000	201.32	201.32	0.00	201.32
222-770-022	1.000000	201.32	201.32	0.00	201.32
222-770-023	1.000000	201.32	201.32	0.00	201.32
222-770-024	1.000000	201.32	201.32	0.00	201.32
222-770-025	1.000000	201.32	201.32	0.00	201.32
222-770-026	1.000000	201.32	201.32	0.00	201.32
222-770-027	1.000000	201.32	201.32	0.00	201.32
222-770-028	1.000000	201.32	201.32	0.00	201.32
222-770-029	1.000000	201.32	201.32	0.00	201.32
222-770-030	1.000000	201.32	201.32	0.00	201.32
222-770-031	1.000000	201.32	201.32	0.00	201.32
222-770-032	1.000000	201.32	201.32	0.00	201.32
222-770-033	1.000000	201.32	201.32	0.00	201.32
222-770-034	1.000000	201.32	201.32	0.00	201.32
222-770-035	1.000000	201.32	201.32	0.00	201.32
222-770-036	1.000000	201.32	201.32	0.00	201.32
222-780-001	1.000000	201.32	201.32	0.00	201.32
222-780-002	1.000000	201.32	201.32	0.00	201.32
222-780-003	1.000000	201.32	201.32	0.00	201.32
222-780-004	1.000000	201.32	201.32	0.00	201.32
222-780-005	1.000000	201.32	201.32	0.00	201.32
222-780-006	1.000000	201.32	201.32	0.00	201.32
222-780-007	1.000000	201.32	201.32	0.00	201.32

Slight variances may occur due to rounding

**Dublin San Ramon Services District**  
**Dougherty Valley Incremental Charge**  
**Final Billing Detail Report for Fiscal Year 2026/27**

APN	EDU	Rate	Levy	Rounding Adjustment	Levy Total
222-780-008	1.000000	201.32	201.32	0.00	201.32
222-780-009	1.000000	201.32	201.32	0.00	201.32
222-780-010	1.000000	201.32	201.32	0.00	201.32
222-780-011	1.000000	201.32	201.32	0.00	201.32
222-780-012	1.000000	201.32	201.32	0.00	201.32
222-780-013	1.000000	201.32	201.32	0.00	201.32
222-780-014	1.000000	201.32	201.32	0.00	201.32
222-780-015	1.000000	201.32	201.32	0.00	201.32
222-780-016	1.000000	201.32	201.32	0.00	201.32
222-780-017	1.000000	201.32	201.32	0.00	201.32
222-780-018	1.000000	201.32	201.32	0.00	201.32
222-780-019	1.000000	201.32	201.32	0.00	201.32
222-780-020	1.000000	201.32	201.32	0.00	201.32
222-780-021	1.000000	201.32	201.32	0.00	201.32
222-780-022	1.000000	201.32	201.32	0.00	201.32
222-780-023	1.000000	201.32	201.32	0.00	201.32
222-780-024	1.000000	201.32	201.32	0.00	201.32
222-780-025	1.000000	201.32	201.32	0.00	201.32
222-780-026	1.000000	201.32	201.32	0.00	201.32
222-780-027	1.000000	201.32	201.32	0.00	201.32
222-780-028	1.000000	201.32	201.32	0.00	201.32
222-780-029	1.000000	201.32	201.32	0.00	201.32
222-780-031	1.000000	201.32	201.32	0.00	201.32
222-780-032	1.000000	201.32	201.32	0.00	201.32
222-780-033	1.000000	201.32	201.32	0.00	201.32
222-780-034	1.000000	201.32	201.32	0.00	201.32
222-780-035	1.000000	201.32	201.32	0.00	201.32
222-780-036	1.000000	201.32	201.32	0.00	201.32
222-780-037	1.000000	201.32	201.32	0.00	201.32

Slight variances may occur due to rounding

**Dublin San Ramon Services District  
Dougherty Valley Incremental Charge  
Final Billing Detail Report for Fiscal Year 2026/27**

APN	EDU	Rate	Levy	Rounding Adjustment	Levy Total
222-780-038	1.000000	201.32	201.32	0.00	201.32
222-780-039	1.000000	201.32	201.32	0.00	201.32
222-780-040	1.000000	201.32	201.32	0.00	201.32
222-780-043	1.000000	201.32	201.32	0.00	201.32
222-780-044	1.000000	201.32	201.32	0.00	201.32
222-790-001	1.000000	201.32	201.32	0.00	201.32
222-790-002	1.000000	201.32	201.32	0.00	201.32
222-790-003	1.000000	201.32	201.32	0.00	201.32
222-790-004	1.000000	201.32	201.32	0.00	201.32
222-790-005	1.000000	201.32	201.32	0.00	201.32
222-790-006	1.000000	201.32	201.32	0.00	201.32
222-790-007	1.000000	201.32	201.32	0.00	201.32
222-790-008	1.000000	201.32	201.32	0.00	201.32
222-790-009	1.000000	201.32	201.32	0.00	201.32
222-790-010	1.000000	201.32	201.32	0.00	201.32
222-790-011	1.000000	201.32	201.32	0.00	201.32
222-790-012	1.000000	201.32	201.32	0.00	201.32
222-790-013	1.000000	201.32	201.32	0.00	201.32
222-790-014	1.000000	201.32	201.32	0.00	201.32
222-790-015	1.000000	201.32	201.32	0.00	201.32
222-790-016	1.000000	201.32	201.32	0.00	201.32
222-790-017	1.000000	201.32	201.32	0.00	201.32
222-790-018	1.000000	201.32	201.32	0.00	201.32
222-790-019	1.000000	201.32	201.32	0.00	201.32
222-790-020	1.000000	201.32	201.32	0.00	201.32
222-790-021	1.000000	201.32	201.32	0.00	201.32
222-790-022	1.000000	201.32	201.32	0.00	201.32
222-790-023	1.000000	201.32	201.32	0.00	201.32
222-790-024	1.000000	201.32	201.32	0.00	201.32

Slight variances may occur due to rounding

**Dublin San Ramon Services District**  
**Dougherty Valley Incremental Charge**  
**Final Billing Detail Report for Fiscal Year 2026/27**

APN	EDU	Rate	Levy	Rounding Adjustment	Levy Total
222-790-025	1.000000	201.32	201.32	0.00	201.32
222-790-026	1.000000	201.32	201.32	0.00	201.32
222-790-027	1.000000	201.32	201.32	0.00	201.32
222-790-028	1.000000	201.32	201.32	0.00	201.32
222-790-029	1.000000	201.32	201.32	0.00	201.32
222-790-030	1.000000	201.32	201.32	0.00	201.32
222-790-031	1.000000	201.32	201.32	0.00	201.32
222-790-032	1.000000	201.32	201.32	0.00	201.32
222-790-033	1.000000	201.32	201.32	0.00	201.32
222-790-034	1.000000	201.32	201.32	0.00	201.32
222-790-035	1.000000	201.32	201.32	0.00	201.32
222-790-036	1.000000	201.32	201.32	0.00	201.32
222-790-037	1.000000	201.32	201.32	0.00	201.32
222-790-038	1.000000	201.32	201.32	0.00	201.32
222-790-039	1.000000	201.32	201.32	0.00	201.32
222-790-040	1.000000	201.32	201.32	0.00	201.32
222-790-041	1.000000	201.32	201.32	0.00	201.32
222-790-042	1.000000	201.32	201.32	0.00	201.32
222-790-043	1.000000	201.32	201.32	0.00	201.32
222-790-044	1.000000	201.32	201.32	0.00	201.32
222-790-045	1.000000	201.32	201.32	0.00	201.32
222-790-046	1.000000	201.32	201.32	0.00	201.32
222-790-047	1.000000	201.32	201.32	0.00	201.32
222-790-048	1.000000	201.32	201.32	0.00	201.32
222-790-049	1.000000	201.32	201.32	0.00	201.32
222-790-050	1.000000	201.32	201.32	0.00	201.32
222-790-051	1.000000	201.32	201.32	0.00	201.32
222-790-052	1.000000	201.32	201.32	0.00	201.32
222-790-053	1.000000	201.32	201.32	0.00	201.32

Slight variances may occur due to rounding

**Dublin San Ramon Services District**  
**Dougherty Valley Incremental Charge**  
**Final Billing Detail Report for Fiscal Year 2026/27**

APN	EDU	Rate	Levy	Rounding Adjustment	Levy Total
222-790-054	1.000000	201.32	201.32	0.00	201.32
222-790-055	1.000000	201.32	201.32	0.00	201.32
222-790-056	1.000000	201.32	201.32	0.00	201.32
222-790-057	1.000000	201.32	201.32	0.00	201.32
222-790-058	1.000000	201.32	201.32	0.00	201.32
222-790-059	1.000000	201.32	201.32	0.00	201.32
222-790-060	1.000000	201.32	201.32	0.00	201.32
222-790-061	1.000000	201.32	201.32	0.00	201.32
222-790-062	1.000000	201.32	201.32	0.00	201.32
222-790-063	1.000000	201.32	201.32	0.00	201.32
222-790-064	1.000000	201.32	201.32	0.00	201.32
222-790-065	1.000000	201.32	201.32	0.00	201.32
222-790-066	1.000000	201.32	201.32	0.00	201.32
222-790-067	1.000000	201.32	201.32	0.00	201.32
222-790-068	1.000000	201.32	201.32	0.00	201.32
222-790-069	1.000000	201.32	201.32	0.00	201.32
222-790-070	1.000000	201.32	201.32	0.00	201.32
222-800-001	1.000000	201.32	201.32	0.00	201.32
222-800-002	1.000000	201.32	201.32	0.00	201.32
222-800-003	1.000000	201.32	201.32	0.00	201.32
222-800-004	1.000000	201.32	201.32	0.00	201.32
222-800-005	1.000000	201.32	201.32	0.00	201.32
222-800-006	1.000000	201.32	201.32	0.00	201.32
222-800-007	1.000000	201.32	201.32	0.00	201.32
222-800-008	1.000000	201.32	201.32	0.00	201.32
222-800-009	1.000000	201.32	201.32	0.00	201.32
222-800-010	1.000000	201.32	201.32	0.00	201.32
222-800-011	1.000000	201.32	201.32	0.00	201.32
222-800-012	1.000000	201.32	201.32	0.00	201.32

Slight variances may occur due to rounding

**Dublin San Ramon Services District**  
**Dougherty Valley Incremental Charge**  
**Final Billing Detail Report for Fiscal Year 2026/27**

APN	EDU	Rate	Levy	Rounding Adjustment	Levy Total
222-800-013	1.000000	201.32	201.32	0.00	201.32
222-800-014	1.000000	201.32	201.32	0.00	201.32
222-800-015	1.000000	201.32	201.32	0.00	201.32
222-800-016	1.000000	201.32	201.32	0.00	201.32
222-800-017	1.000000	201.32	201.32	0.00	201.32
222-800-018	1.000000	201.32	201.32	0.00	201.32
222-800-019	1.000000	201.32	201.32	0.00	201.32
222-800-020	1.000000	201.32	201.32	0.00	201.32
222-800-021	1.000000	201.32	201.32	0.00	201.32
222-800-022	1.000000	201.32	201.32	0.00	201.32
222-800-023	1.000000	201.32	201.32	0.00	201.32
222-800-024	1.000000	201.32	201.32	0.00	201.32
222-800-025	1.000000	201.32	201.32	0.00	201.32
222-800-026	1.000000	201.32	201.32	0.00	201.32
222-800-027	1.000000	201.32	201.32	0.00	201.32
222-800-028	1.000000	201.32	201.32	0.00	201.32
222-800-029	1.000000	201.32	201.32	0.00	201.32
222-800-030	1.000000	201.32	201.32	0.00	201.32
222-800-031	1.000000	201.32	201.32	0.00	201.32
222-800-032	1.000000	201.32	201.32	0.00	201.32
222-800-033	1.000000	201.32	201.32	0.00	201.32
222-800-034	1.000000	201.32	201.32	0.00	201.32
222-800-035	1.000000	201.32	201.32	0.00	201.32
222-800-036	1.000000	201.32	201.32	0.00	201.32
222-800-037	1.000000	201.32	201.32	0.00	201.32
222-800-038	1.000000	201.32	201.32	0.00	201.32
222-800-039	1.000000	201.32	201.32	0.00	201.32
222-800-040	1.000000	201.32	201.32	0.00	201.32
222-800-041	1.000000	201.32	201.32	0.00	201.32

Slight variances may occur due to rounding

**Dublin San Ramon Services District**  
**Dougherty Valley Incremental Charge**  
**Final Billing Detail Report for Fiscal Year 2026/27**

APN	EDU	Rate	Levy	Rounding Adjustment	Levy Total
222-800-042	1.000000	201.32	201.32	0.00	201.32
222-810-001	1.000000	201.32	201.32	0.00	201.32
222-810-004	1.000000	201.32	201.32	0.00	201.32
222-810-005	1.000000	201.32	201.32	0.00	201.32
222-810-006	1.000000	201.32	201.32	0.00	201.32
222-810-007	1.000000	201.32	201.32	0.00	201.32
222-810-008	1.000000	201.32	201.32	0.00	201.32
222-810-010	1.000000	201.32	201.32	0.00	201.32
222-810-011	1.000000	201.32	201.32	0.00	201.32
222-810-012	1.000000	201.32	201.32	0.00	201.32
222-810-013	1.000000	201.32	201.32	0.00	201.32
222-810-014	1.000000	201.32	201.32	0.00	201.32
222-810-015	1.000000	201.32	201.32	0.00	201.32
222-810-016	1.000000	201.32	201.32	0.00	201.32
222-810-017	1.000000	201.32	201.32	0.00	201.32
222-810-018	1.000000	201.32	201.32	0.00	201.32
222-810-019	1.000000	201.32	201.32	0.00	201.32
222-810-020	1.000000	201.32	201.32	0.00	201.32
222-810-021	1.000000	201.32	201.32	0.00	201.32
222-810-022	1.000000	201.32	201.32	0.00	201.32
222-810-023	1.000000	201.32	201.32	0.00	201.32
222-810-024	1.000000	201.32	201.32	0.00	201.32
222-810-025	1.000000	201.32	201.32	0.00	201.32
222-810-026	1.000000	201.32	201.32	0.00	201.32
222-810-027	1.000000	201.32	201.32	0.00	201.32
222-810-028	1.000000	201.32	201.32	0.00	201.32
222-810-029	1.000000	201.32	201.32	0.00	201.32
222-810-030	1.000000	201.32	201.32	0.00	201.32
222-810-031	1.000000	201.32	201.32	0.00	201.32

Slight variances may occur due to rounding

**Dublin San Ramon Services District  
Dougherty Valley Incremental Charge  
Final Billing Detail Report for Fiscal Year 2026/27**

APN	EDU	Rate	Levy	Rounding Adjustment	Levy Total
222-810-032	1.000000	201.32	201.32	0.00	201.32
222-810-033	1.000000	201.32	201.32	0.00	201.32
222-810-034	1.000000	201.32	201.32	0.00	201.32
222-810-035	1.000000	201.32	201.32	0.00	201.32
222-810-038	1.000000	201.32	201.32	0.00	201.32
222-810-039	1.000000	201.32	201.32	0.00	201.32
222-810-040	1.000000	201.32	201.32	0.00	201.32
222-820-001	1.000000	201.32	201.32	0.00	201.32
222-820-002	1.000000	201.32	201.32	0.00	201.32
222-820-003	1.000000	201.32	201.32	0.00	201.32
222-820-004	1.000000	201.32	201.32	0.00	201.32
222-820-005	1.000000	201.32	201.32	0.00	201.32
222-820-006	1.000000	201.32	201.32	0.00	201.32
222-820-007	1.000000	201.32	201.32	0.00	201.32
222-820-008	1.000000	201.32	201.32	0.00	201.32
222-820-009	1.000000	201.32	201.32	0.00	201.32
222-820-010	1.000000	201.32	201.32	0.00	201.32
222-820-011	1.000000	201.32	201.32	0.00	201.32
222-820-012	1.000000	201.32	201.32	0.00	201.32
222-820-013	1.000000	201.32	201.32	0.00	201.32
222-820-014	1.000000	201.32	201.32	0.00	201.32
222-820-015	1.000000	201.32	201.32	0.00	201.32
222-820-016	1.000000	201.32	201.32	0.00	201.32
222-820-017	1.000000	201.32	201.32	0.00	201.32
222-820-018	1.000000	201.32	201.32	0.00	201.32
222-820-019	1.000000	201.32	201.32	0.00	201.32
222-820-020	1.000000	201.32	201.32	0.00	201.32
222-820-021	1.000000	201.32	201.32	0.00	201.32
222-820-022	1.000000	201.32	201.32	0.00	201.32

Slight variances may occur due to rounding

**Dublin San Ramon Services District  
Dougherty Valley Incremental Charge  
Final Billing Detail Report for Fiscal Year 2026/27**

APN	EDU	Rate	Levy	Rounding Adjustment	Levy Total
222-820-023	1.000000	201.32	201.32	0.00	201.32
222-820-024	1.000000	201.32	201.32	0.00	201.32
222-820-025	1.000000	201.32	201.32	0.00	201.32
222-820-026	1.000000	201.32	201.32	0.00	201.32
222-820-027	1.000000	201.32	201.32	0.00	201.32
222-820-028	1.000000	201.32	201.32	0.00	201.32
222-820-029	1.000000	201.32	201.32	0.00	201.32
222-820-030	1.000000	201.32	201.32	0.00	201.32
222-820-031	1.000000	201.32	201.32	0.00	201.32
222-820-032	1.000000	201.32	201.32	0.00	201.32
222-820-033	1.000000	201.32	201.32	0.00	201.32
222-820-034	1.000000	201.32	201.32	0.00	201.32
222-820-035	1.000000	201.32	201.32	0.00	201.32
222-820-036	1.000000	201.32	201.32	0.00	201.32
222-820-037	1.000000	201.32	201.32	0.00	201.32
222-820-038	1.000000	201.32	201.32	0.00	201.32
222-820-039	1.000000	201.32	201.32	0.00	201.32
222-820-040	1.000000	201.32	201.32	0.00	201.32
222-820-041	1.000000	201.32	201.32	0.00	201.32
222-820-042	1.000000	201.32	201.32	0.00	201.32
222-820-043	1.000000	201.32	201.32	0.00	201.32
222-820-044	1.000000	201.32	201.32	0.00	201.32
222-820-045	1.000000	201.32	201.32	0.00	201.32
222-820-046	1.000000	201.32	201.32	0.00	201.32
222-820-047	1.000000	201.32	201.32	0.00	201.32
222-820-048	1.000000	201.32	201.32	0.00	201.32
222-820-049	1.000000	201.32	201.32	0.00	201.32
222-820-050	1.000000	201.32	201.32	0.00	201.32
222-830-001	1.000000	201.32	201.32	0.00	201.32

Slight variances may occur due to rounding

**Dublin San Ramon Services District  
Dougherty Valley Incremental Charge  
Final Billing Detail Report for Fiscal Year 2026/27**

APN	EDU	Rate	Levy	Rounding Adjustment	Levy Total
222-830-002	1.000000	201.32	201.32	0.00	201.32
222-830-003	1.000000	201.32	201.32	0.00	201.32
222-830-004	1.000000	201.32	201.32	0.00	201.32
222-830-005	1.000000	201.32	201.32	0.00	201.32
222-830-006	1.000000	201.32	201.32	0.00	201.32
222-830-007	1.000000	201.32	201.32	0.00	201.32
222-830-008	1.000000	201.32	201.32	0.00	201.32
222-830-009	1.000000	201.32	201.32	0.00	201.32
222-830-010	1.000000	201.32	201.32	0.00	201.32
222-830-011	1.000000	201.32	201.32	0.00	201.32
222-830-012	1.000000	201.32	201.32	0.00	201.32
222-830-013	1.000000	201.32	201.32	0.00	201.32
222-830-014	1.000000	201.32	201.32	0.00	201.32
222-830-015	1.000000	201.32	201.32	0.00	201.32
222-830-016	1.000000	201.32	201.32	0.00	201.32
222-830-017	1.000000	201.32	201.32	0.00	201.32
222-830-018	1.000000	201.32	201.32	0.00	201.32
222-830-019	1.000000	201.32	201.32	0.00	201.32
222-830-020	1.000000	201.32	201.32	0.00	201.32
222-830-021	1.000000	201.32	201.32	0.00	201.32
222-830-022	1.000000	201.32	201.32	0.00	201.32
222-830-023	1.000000	201.32	201.32	0.00	201.32
222-830-024	1.000000	201.32	201.32	0.00	201.32
222-830-025	1.000000	201.32	201.32	0.00	201.32
222-830-026	1.000000	201.32	201.32	0.00	201.32
222-830-027	1.000000	201.32	201.32	0.00	201.32
222-830-028	1.000000	201.32	201.32	0.00	201.32
222-830-029	1.000000	201.32	201.32	0.00	201.32
222-830-030	1.000000	201.32	201.32	0.00	201.32

Slight variances may occur due to rounding

**Dublin San Ramon Services District  
Dougherty Valley Incremental Charge  
Final Billing Detail Report for Fiscal Year 2026/27**

APN	EDU	Rate	Levy	Rounding Adjustment	Levy Total
222-830-031	1.000000	201.32	201.32	0.00	201.32
222-830-032	1.000000	201.32	201.32	0.00	201.32
222-830-033	1.000000	201.32	201.32	0.00	201.32
222-830-034	1.000000	201.32	201.32	0.00	201.32
222-830-035	1.000000	201.32	201.32	0.00	201.32
222-830-036	1.000000	201.32	201.32	0.00	201.32
222-830-037	1.000000	201.32	201.32	0.00	201.32
222-830-038	1.000000	201.32	201.32	0.00	201.32
222-830-039	1.000000	201.32	201.32	0.00	201.32
222-830-040	1.000000	201.32	201.32	0.00	201.32
222-830-041	1.000000	201.32	201.32	0.00	201.32
222-830-042	1.000000	201.32	201.32	0.00	201.32
222-830-043	1.000000	201.32	201.32	0.00	201.32
222-830-044	1.000000	201.32	201.32	0.00	201.32
222-830-045	1.000000	201.32	201.32	0.00	201.32
222-830-046	1.000000	201.32	201.32	0.00	201.32
222-830-047	1.000000	201.32	201.32	0.00	201.32
222-830-048	1.000000	201.32	201.32	0.00	201.32
222-830-049	1.000000	201.32	201.32	0.00	201.32
222-830-050	1.000000	201.32	201.32	0.00	201.32
222-830-051	1.000000	201.32	201.32	0.00	201.32
222-830-052	1.000000	201.32	201.32	0.00	201.32
222-830-053	1.000000	201.32	201.32	0.00	201.32
222-830-054	1.000000	201.32	201.32	0.00	201.32
222-830-055	1.000000	201.32	201.32	0.00	201.32
222-830-056	1.000000	201.32	201.32	0.00	201.32
222-830-057	1.000000	201.32	201.32	0.00	201.32
222-830-058	1.000000	201.32	201.32	0.00	201.32
222-830-059	1.000000	201.32	201.32	0.00	201.32

Slight variances may occur due to rounding

**Dublin San Ramon Services District  
Dougherty Valley Incremental Charge  
Final Billing Detail Report for Fiscal Year 2026/27**

APN	EDU	Rate	Levy	Rounding Adjustment	Levy Total
222-830-060	1.000000	201.32	201.32	0.00	201.32
222-830-061	1.000000	201.32	201.32	0.00	201.32
222-830-062	1.000000	201.32	201.32	0.00	201.32
222-830-063	1.000000	201.32	201.32	0.00	201.32
222-830-064	1.000000	201.32	201.32	0.00	201.32
222-830-065	1.000000	201.32	201.32	0.00	201.32
222-830-066	1.000000	201.32	201.32	0.00	201.32
222-830-067	1.000000	201.32	201.32	0.00	201.32
222-830-068	1.000000	201.32	201.32	0.00	201.32
222-830-069	1.000000	201.32	201.32	0.00	201.32
222-830-070	1.000000	201.32	201.32	0.00	201.32
222-830-071	1.000000	201.32	201.32	0.00	201.32
222-830-072	1.000000	201.32	201.32	0.00	201.32
222-830-073	1.000000	201.32	201.32	0.00	201.32
222-830-074	1.000000	201.32	201.32	0.00	201.32
222-830-075	1.000000	201.32	201.32	0.00	201.32
222-830-076	1.000000	201.32	201.32	0.00	201.32
222-830-077	1.000000	201.32	201.32	0.00	201.32
222-830-078	1.000000	201.32	201.32	0.00	201.32
222-830-079	1.000000	201.32	201.32	0.00	201.32
222-830-080	1.000000	201.32	201.32	0.00	201.32
222-830-081	1.000000	201.32	201.32	0.00	201.32
222-830-082	1.000000	201.32	201.32	0.00	201.32
222-830-083	1.000000	201.32	201.32	0.00	201.32
222-830-084	1.000000	201.32	201.32	0.00	201.32
222-830-085	1.000000	201.32	201.32	0.00	201.32
222-830-086	1.000000	201.32	201.32	0.00	201.32
222-840-001	1.000000	201.32	201.32	0.00	201.32
222-840-002	1.000000	201.32	201.32	0.00	201.32

Slight variances may occur due to rounding

**Dublin San Ramon Services District  
Dougherty Valley Incremental Charge  
Final Billing Detail Report for Fiscal Year 2026/27**

APN	EDU	Rate	Levy	Rounding Adjustment	Levy Total
222-840-003	1.000000	201.32	201.32	0.00	201.32
222-840-004	1.000000	201.32	201.32	0.00	201.32
222-840-005	1.000000	201.32	201.32	0.00	201.32
222-840-006	1.000000	201.32	201.32	0.00	201.32
222-840-007	1.000000	201.32	201.32	0.00	201.32
222-840-008	1.000000	201.32	201.32	0.00	201.32
222-840-009	1.000000	201.32	201.32	0.00	201.32
222-840-010	1.000000	201.32	201.32	0.00	201.32
222-840-011	1.000000	201.32	201.32	0.00	201.32
222-840-012	1.000000	201.32	201.32	0.00	201.32
222-840-013	1.000000	201.32	201.32	0.00	201.32
222-840-014	1.000000	201.32	201.32	0.00	201.32
222-840-015	1.000000	201.32	201.32	0.00	201.32
222-840-016	1.000000	201.32	201.32	0.00	201.32
222-840-017	1.000000	201.32	201.32	0.00	201.32
222-840-018	1.000000	201.32	201.32	0.00	201.32
222-840-019	1.000000	201.32	201.32	0.00	201.32
222-840-020	1.000000	201.32	201.32	0.00	201.32
222-840-021	1.000000	201.32	201.32	0.00	201.32
222-840-022	1.000000	201.32	201.32	0.00	201.32
222-840-023	1.000000	201.32	201.32	0.00	201.32
222-840-024	1.000000	201.32	201.32	0.00	201.32
222-840-025	1.000000	201.32	201.32	0.00	201.32
222-840-026	1.000000	201.32	201.32	0.00	201.32
222-840-027	1.000000	201.32	201.32	0.00	201.32
222-840-028	1.000000	201.32	201.32	0.00	201.32
222-840-029	1.000000	201.32	201.32	0.00	201.32
222-840-030	1.000000	201.32	201.32	0.00	201.32
222-850-001	1.000000	201.32	201.32	0.00	201.32

Slight variances may occur due to rounding

**Dublin San Ramon Services District  
Dougherty Valley Incremental Charge  
Final Billing Detail Report for Fiscal Year 2026/27**

APN	EDU	Rate	Levy	Rounding Adjustment	Levy Total
222-850-002	1.000000	201.32	201.32	0.00	201.32
222-850-003	1.000000	201.32	201.32	0.00	201.32
222-850-004	1.000000	201.32	201.32	0.00	201.32
222-850-005	1.000000	201.32	201.32	0.00	201.32
222-850-006	1.000000	201.32	201.32	0.00	201.32
222-850-007	1.000000	201.32	201.32	0.00	201.32
222-850-008	1.000000	201.32	201.32	0.00	201.32
222-850-009	1.000000	201.32	201.32	0.00	201.32
222-850-010	1.000000	201.32	201.32	0.00	201.32
222-850-011	1.000000	201.32	201.32	0.00	201.32
222-850-012	1.000000	201.32	201.32	0.00	201.32
222-850-013	1.000000	201.32	201.32	0.00	201.32
222-850-014	1.000000	201.32	201.32	0.00	201.32
222-850-015	1.000000	201.32	201.32	0.00	201.32
222-850-016	1.000000	201.32	201.32	0.00	201.32
222-850-017	1.000000	201.32	201.32	0.00	201.32
222-850-018	1.000000	201.32	201.32	0.00	201.32
222-850-019	1.000000	201.32	201.32	0.00	201.32
222-850-020	1.000000	201.32	201.32	0.00	201.32
222-850-021	1.000000	201.32	201.32	0.00	201.32
222-850-022	1.000000	201.32	201.32	0.00	201.32
222-850-023	1.000000	201.32	201.32	0.00	201.32
222-850-024	1.000000	201.32	201.32	0.00	201.32
223-010-017	117.200000	201.32	23,594.70	0.00	23,594.70
223-010-032	11.004201	201.32	2,215.36	0.00	2,215.36
223-100-003	0.186301	201.32	37.50	0.00	37.50
223-100-013	100.000000	201.32	20,132.00	0.00	20,132.00
223-100-015	4.000000	201.32	805.28	0.00	805.28
223-100-016	1.707763	201.32	343.80	0.00	343.80

Slight variances may occur due to rounding

**Dublin San Ramon Services District**  
**Dougherty Valley Incremental Charge**  
**Final Billing Detail Report for Fiscal Year 2026/27**

APN	EDU	Rate	Levy	Rounding Adjustment	Levy Total
223-100-017	140.000000	201.32	28,184.80	0.00	28,184.80
223-100-019	160.000000	201.32	32,211.20	0.00	32,211.20
223-100-032	0.142831	201.32	28.75	(0.01)	28.74
223-100-033	1.552511	201.32	312.55	(0.01)	312.54
223-100-039	6.296986	201.32	1,267.70	0.00	1,267.70
223-100-048	0.211142	201.32	42.50	0.00	42.50
223-100-049	0.298082	201.32	60.00	0.00	60.00
223-100-062	0.204932	201.32	41.25	(0.01)	41.24
223-100-065	0.322922	201.32	65.01	(0.01)	65.00
223-100-066	0.794886	201.32	160.02	0.00	160.02
223-110-001	1.000000	201.32	201.32	0.00	201.32
223-110-002	1.000000	201.32	201.32	0.00	201.32
223-110-003	1.000000	201.32	201.32	0.00	201.32
223-110-004	1.000000	201.32	201.32	0.00	201.32
223-110-005	1.000000	201.32	201.32	0.00	201.32
223-110-006	1.000000	201.32	201.32	0.00	201.32
223-110-007	1.000000	201.32	201.32	0.00	201.32
223-110-008	1.000000	201.32	201.32	0.00	201.32
223-110-009	1.000000	201.32	201.32	0.00	201.32
223-110-010	1.000000	201.32	201.32	0.00	201.32
223-110-011	1.000000	201.32	201.32	0.00	201.32
223-110-012	1.000000	201.32	201.32	0.00	201.32
223-110-013	1.000000	201.32	201.32	0.00	201.32
223-110-014	1.000000	201.32	201.32	0.00	201.32
223-110-015	1.000000	201.32	201.32	0.00	201.32
223-110-016	1.000000	201.32	201.32	0.00	201.32
223-110-017	1.000000	201.32	201.32	0.00	201.32
223-110-018	1.000000	201.32	201.32	0.00	201.32
223-110-019	1.000000	201.32	201.32	0.00	201.32

Slight variances may occur due to rounding

**Dublin San Ramon Services District**  
**Dougherty Valley Incremental Charge**  
**Final Billing Detail Report for Fiscal Year 2026/27**

APN	EDU	Rate	Levy	Rounding Adjustment	Levy Total
223-110-020	1.000000	201.32	201.32	0.00	201.32
223-110-021	1.000000	201.32	201.32	0.00	201.32
223-110-022	1.000000	201.32	201.32	0.00	201.32
223-110-023	1.000000	201.32	201.32	0.00	201.32
223-110-024	1.000000	201.32	201.32	0.00	201.32
223-110-025	1.000000	201.32	201.32	0.00	201.32
223-110-026	1.000000	201.32	201.32	0.00	201.32
223-110-027	1.000000	201.32	201.32	0.00	201.32
223-110-028	1.000000	201.32	201.32	0.00	201.32
223-110-029	1.000000	201.32	201.32	0.00	201.32
223-110-030	1.000000	201.32	201.32	0.00	201.32
223-110-031	1.000000	201.32	201.32	0.00	201.32
223-110-032	1.000000	201.32	201.32	0.00	201.32
223-110-033	1.000000	201.32	201.32	0.00	201.32
223-110-034	1.000000	201.32	201.32	0.00	201.32
223-110-035	1.000000	201.32	201.32	0.00	201.32
223-110-036	1.000000	201.32	201.32	0.00	201.32
223-110-037	1.000000	201.32	201.32	0.00	201.32
223-110-038	1.000000	201.32	201.32	0.00	201.32
223-110-039	1.000000	201.32	201.32	0.00	201.32
223-110-040	1.000000	201.32	201.32	0.00	201.32
223-110-041	1.000000	201.32	201.32	0.00	201.32
223-110-042	1.000000	201.32	201.32	0.00	201.32
223-110-043	1.000000	201.32	201.32	0.00	201.32
223-110-044	1.000000	201.32	201.32	0.00	201.32
223-110-045	1.000000	201.32	201.32	0.00	201.32
223-110-046	1.000000	201.32	201.32	0.00	201.32
223-110-047	1.000000	201.32	201.32	0.00	201.32
223-110-048	1.000000	201.32	201.32	0.00	201.32

Slight variances may occur due to rounding

**Dublin San Ramon Services District  
Dougherty Valley Incremental Charge  
Final Billing Detail Report for Fiscal Year 2026/27**

APN	EDU	Rate	Levy	Rounding Adjustment	Levy Total
223-110-049	1.000000	201.32	201.32	0.00	201.32
223-110-050	1.000000	201.32	201.32	0.00	201.32
223-110-051	1.000000	201.32	201.32	0.00	201.32
223-110-052	1.000000	201.32	201.32	0.00	201.32
223-110-053	1.000000	201.32	201.32	0.00	201.32
223-110-054	1.000000	201.32	201.32	0.00	201.32
223-110-055	1.000000	201.32	201.32	0.00	201.32
223-110-056	1.000000	201.32	201.32	0.00	201.32
223-110-057	1.000000	201.32	201.32	0.00	201.32
223-110-058	1.000000	201.32	201.32	0.00	201.32
223-110-059	1.000000	201.32	201.32	0.00	201.32
223-110-060	1.000000	201.32	201.32	0.00	201.32
223-110-061	1.000000	201.32	201.32	0.00	201.32
223-110-062	1.000000	201.32	201.32	0.00	201.32
223-110-063	1.000000	201.32	201.32	0.00	201.32
223-110-064	1.000000	201.32	201.32	0.00	201.32
223-120-001	1.000000	201.32	201.32	0.00	201.32
223-120-002	1.000000	201.32	201.32	0.00	201.32
223-120-003	1.000000	201.32	201.32	0.00	201.32
223-120-004	1.000000	201.32	201.32	0.00	201.32
223-120-005	1.000000	201.32	201.32	0.00	201.32
223-120-006	1.000000	201.32	201.32	0.00	201.32
223-120-007	1.000000	201.32	201.32	0.00	201.32
223-120-008	1.000000	201.32	201.32	0.00	201.32
223-120-009	1.000000	201.32	201.32	0.00	201.32
223-120-010	1.000000	201.32	201.32	0.00	201.32
223-120-011	1.000000	201.32	201.32	0.00	201.32
223-120-012	1.000000	201.32	201.32	0.00	201.32
223-120-013	1.000000	201.32	201.32	0.00	201.32

Slight variances may occur due to rounding

**Dublin San Ramon Services District  
Dougherty Valley Incremental Charge  
Final Billing Detail Report for Fiscal Year 2026/27**

APN	EDU	Rate	Levy	Rounding Adjustment	Levy Total
223-120-014	1.000000	201.32	201.32	0.00	201.32
223-120-015	1.000000	201.32	201.32	0.00	201.32
223-120-016	1.000000	201.32	201.32	0.00	201.32
223-120-017	1.000000	201.32	201.32	0.00	201.32
223-120-018	1.000000	201.32	201.32	0.00	201.32
223-120-019	1.000000	201.32	201.32	0.00	201.32
223-120-020	1.000000	201.32	201.32	0.00	201.32
223-120-021	1.000000	201.32	201.32	0.00	201.32
223-120-022	1.000000	201.32	201.32	0.00	201.32
223-120-023	1.000000	201.32	201.32	0.00	201.32
223-120-024	1.000000	201.32	201.32	0.00	201.32
223-120-025	1.000000	201.32	201.32	0.00	201.32
223-120-026	1.000000	201.32	201.32	0.00	201.32
223-120-027	1.000000	201.32	201.32	0.00	201.32
223-120-028	1.000000	201.32	201.32	0.00	201.32
223-120-029	1.000000	201.32	201.32	0.00	201.32
223-120-030	1.000000	201.32	201.32	0.00	201.32
223-120-031	1.000000	201.32	201.32	0.00	201.32
223-120-032	1.000000	201.32	201.32	0.00	201.32
223-120-033	1.000000	201.32	201.32	0.00	201.32
223-130-001	1.000000	201.32	201.32	0.00	201.32
223-130-002	1.000000	201.32	201.32	0.00	201.32
223-130-003	1.000000	201.32	201.32	0.00	201.32
223-130-004	1.000000	201.32	201.32	0.00	201.32
223-130-005	1.000000	201.32	201.32	0.00	201.32
223-130-006	1.000000	201.32	201.32	0.00	201.32
223-130-007	1.000000	201.32	201.32	0.00	201.32
223-130-008	1.000000	201.32	201.32	0.00	201.32
223-130-009	1.000000	201.32	201.32	0.00	201.32

Slight variances may occur due to rounding

**Dublin San Ramon Services District  
Dougherty Valley Incremental Charge  
Final Billing Detail Report for Fiscal Year 2026/27**

APN	EDU	Rate	Levy	Rounding Adjustment	Levy Total
223-130-010	1.000000	201.32	201.32	0.00	201.32
223-130-011	1.000000	201.32	201.32	0.00	201.32
223-130-012	1.000000	201.32	201.32	0.00	201.32
223-130-013	1.000000	201.32	201.32	0.00	201.32
223-130-014	1.000000	201.32	201.32	0.00	201.32
223-130-015	1.000000	201.32	201.32	0.00	201.32
223-130-016	1.000000	201.32	201.32	0.00	201.32
223-130-017	1.000000	201.32	201.32	0.00	201.32
223-130-018	1.000000	201.32	201.32	0.00	201.32
223-130-019	1.000000	201.32	201.32	0.00	201.32
223-130-020	1.000000	201.32	201.32	0.00	201.32
223-130-021	1.000000	201.32	201.32	0.00	201.32
223-130-022	1.000000	201.32	201.32	0.00	201.32
223-130-023	1.000000	201.32	201.32	0.00	201.32
223-130-024	1.000000	201.32	201.32	0.00	201.32
223-130-025	1.000000	201.32	201.32	0.00	201.32
223-130-026	1.000000	201.32	201.32	0.00	201.32
223-130-027	1.000000	201.32	201.32	0.00	201.32
223-130-028	1.000000	201.32	201.32	0.00	201.32
223-130-029	1.000000	201.32	201.32	0.00	201.32
223-130-030	1.000000	201.32	201.32	0.00	201.32
223-130-031	1.000000	201.32	201.32	0.00	201.32
223-130-032	1.000000	201.32	201.32	0.00	201.32
223-130-033	1.000000	201.32	201.32	0.00	201.32
223-130-034	1.000000	201.32	201.32	0.00	201.32
223-130-035	1.000000	201.32	201.32	0.00	201.32
223-130-036	1.000000	201.32	201.32	0.00	201.32
223-130-037	1.000000	201.32	201.32	0.00	201.32
223-130-038	1.000000	201.32	201.32	0.00	201.32

Slight variances may occur due to rounding

**Dublin San Ramon Services District  
Dougherty Valley Incremental Charge  
Final Billing Detail Report for Fiscal Year 2026/27**

APN	EDU	Rate	Levy	Rounding Adjustment	Levy Total
223-130-039	1.000000	201.32	201.32	0.00	201.32
223-130-040	1.000000	201.32	201.32	0.00	201.32
223-130-041	1.000000	201.32	201.32	0.00	201.32
223-140-001	1.000000	201.32	201.32	0.00	201.32
223-140-002	1.000000	201.32	201.32	0.00	201.32
223-140-003	1.000000	201.32	201.32	0.00	201.32
223-140-004	1.000000	201.32	201.32	0.00	201.32
223-140-005	1.000000	201.32	201.32	0.00	201.32
223-140-006	1.000000	201.32	201.32	0.00	201.32
223-140-007	1.000000	201.32	201.32	0.00	201.32
223-140-008	1.000000	201.32	201.32	0.00	201.32
223-140-009	1.000000	201.32	201.32	0.00	201.32
223-140-010	1.000000	201.32	201.32	0.00	201.32
223-140-011	1.000000	201.32	201.32	0.00	201.32
223-140-012	1.000000	201.32	201.32	0.00	201.32
223-140-013	1.000000	201.32	201.32	0.00	201.32
223-140-014	1.000000	201.32	201.32	0.00	201.32
223-140-015	1.000000	201.32	201.32	0.00	201.32
223-140-016	1.000000	201.32	201.32	0.00	201.32
223-140-017	1.000000	201.32	201.32	0.00	201.32
223-140-018	1.000000	201.32	201.32	0.00	201.32
223-140-019	1.000000	201.32	201.32	0.00	201.32
223-140-020	1.000000	201.32	201.32	0.00	201.32
223-140-021	1.000000	201.32	201.32	0.00	201.32
223-140-022	1.000000	201.32	201.32	0.00	201.32
223-140-023	1.000000	201.32	201.32	0.00	201.32
223-140-024	1.000000	201.32	201.32	0.00	201.32
223-140-025	1.000000	201.32	201.32	0.00	201.32
223-140-026	1.000000	201.32	201.32	0.00	201.32

Slight variances may occur due to rounding

**Dublin San Ramon Services District  
Dougherty Valley Incremental Charge  
Final Billing Detail Report for Fiscal Year 2026/27**

APN	EDU	Rate	Levy	Rounding Adjustment	Levy Total
223-140-027	1.000000	201.32	201.32	0.00	201.32
223-140-028	1.000000	201.32	201.32	0.00	201.32
223-140-029	1.000000	201.32	201.32	0.00	201.32
223-140-030	1.000000	201.32	201.32	0.00	201.32
223-140-031	1.000000	201.32	201.32	0.00	201.32
223-140-032	1.000000	201.32	201.32	0.00	201.32
223-140-033	1.000000	201.32	201.32	0.00	201.32
223-140-034	1.000000	201.32	201.32	0.00	201.32
223-140-035	1.000000	201.32	201.32	0.00	201.32
223-140-036	1.000000	201.32	201.32	0.00	201.32
223-140-037	1.000000	201.32	201.32	0.00	201.32
223-140-038	1.000000	201.32	201.32	0.00	201.32
223-140-039	1.000000	201.32	201.32	0.00	201.32
223-140-040	1.000000	201.32	201.32	0.00	201.32
223-140-041	1.000000	201.32	201.32	0.00	201.32
223-140-042	1.000000	201.32	201.32	0.00	201.32
223-140-043	1.000000	201.32	201.32	0.00	201.32
223-140-044	1.000000	201.32	201.32	0.00	201.32
223-140-045	1.000000	201.32	201.32	0.00	201.32
223-140-046	1.000000	201.32	201.32	0.00	201.32
223-140-047	1.000000	201.32	201.32	0.00	201.32
223-140-048	1.000000	201.32	201.32	0.00	201.32
223-140-049	1.000000	201.32	201.32	0.00	201.32
223-140-050	1.000000	201.32	201.32	0.00	201.32
223-140-051	1.000000	201.32	201.32	0.00	201.32
223-140-052	1.000000	201.32	201.32	0.00	201.32
223-140-053	1.000000	201.32	201.32	0.00	201.32
223-140-054	1.000000	201.32	201.32	0.00	201.32
223-140-055	1.000000	201.32	201.32	0.00	201.32

Slight variances may occur due to rounding

**Dublin San Ramon Services District  
Dougherty Valley Incremental Charge  
Final Billing Detail Report for Fiscal Year 2026/27**

APN	EDU	Rate	Levy	Rounding Adjustment	Levy Total
223-140-056	1.000000	201.32	201.32	0.00	201.32
223-140-057	1.000000	201.32	201.32	0.00	201.32
223-140-058	1.000000	201.32	201.32	0.00	201.32
223-140-059	1.000000	201.32	201.32	0.00	201.32
223-140-060	1.000000	201.32	201.32	0.00	201.32
223-140-061	1.000000	201.32	201.32	0.00	201.32
223-140-062	1.000000	201.32	201.32	0.00	201.32
223-140-063	1.000000	201.32	201.32	0.00	201.32
223-140-064	1.000000	201.32	201.32	0.00	201.32
223-140-065	1.000000	201.32	201.32	0.00	201.32
223-140-066	1.000000	201.32	201.32	0.00	201.32
223-140-067	1.000000	201.32	201.32	0.00	201.32
223-140-068	1.000000	201.32	201.32	0.00	201.32
223-140-069	1.000000	201.32	201.32	0.00	201.32
223-140-070	1.000000	201.32	201.32	0.00	201.32
223-140-071	1.000000	201.32	201.32	0.00	201.32
223-140-072	1.000000	201.32	201.32	0.00	201.32
223-140-073	1.000000	201.32	201.32	0.00	201.32
223-140-074	1.000000	201.32	201.32	0.00	201.32
223-140-075	1.000000	201.32	201.32	0.00	201.32
223-140-076	1.000000	201.32	201.32	0.00	201.32
223-140-077	1.000000	201.32	201.32	0.00	201.32
223-140-078	1.000000	201.32	201.32	0.00	201.32
223-140-079	1.000000	201.32	201.32	0.00	201.32
223-140-080	1.000000	201.32	201.32	0.00	201.32
223-140-081	1.000000	201.32	201.32	0.00	201.32
223-140-082	1.000000	201.32	201.32	0.00	201.32
223-140-083	1.000000	201.32	201.32	0.00	201.32
223-140-084	1.000000	201.32	201.32	0.00	201.32

Slight variances may occur due to rounding

**Dublin San Ramon Services District  
Dougherty Valley Incremental Charge  
Final Billing Detail Report for Fiscal Year 2026/27**

APN	EDU	Rate	Levy	Rounding Adjustment	Levy Total
223-140-085	1.000000	201.32	201.32	0.00	201.32
223-140-086	1.000000	201.32	201.32	0.00	201.32
223-140-087	1.000000	201.32	201.32	0.00	201.32
223-140-088	1.000000	201.32	201.32	0.00	201.32
223-140-089	1.000000	201.32	201.32	0.00	201.32
223-140-090	1.000000	201.32	201.32	0.00	201.32
223-140-091	1.000000	201.32	201.32	0.00	201.32
223-140-092	1.000000	201.32	201.32	0.00	201.32
223-140-093	1.000000	201.32	201.32	0.00	201.32
223-140-094	1.000000	201.32	201.32	0.00	201.32
223-140-095	1.000000	201.32	201.32	0.00	201.32
223-140-096	1.000000	201.32	201.32	0.00	201.32
223-140-097	1.000000	201.32	201.32	0.00	201.32
223-140-098	1.000000	201.32	201.32	0.00	201.32
223-140-099	1.000000	201.32	201.32	0.00	201.32
223-140-100	1.000000	201.32	201.32	0.00	201.32
223-140-101	1.000000	201.32	201.32	0.00	201.32
223-150-001	1.000000	201.32	201.32	0.00	201.32
223-150-002	1.000000	201.32	201.32	0.00	201.32
223-150-003	1.000000	201.32	201.32	0.00	201.32
223-150-004	1.000000	201.32	201.32	0.00	201.32
223-150-005	1.000000	201.32	201.32	0.00	201.32
223-150-006	1.000000	201.32	201.32	0.00	201.32
223-150-007	1.000000	201.32	201.32	0.00	201.32
223-150-008	1.000000	201.32	201.32	0.00	201.32
223-150-009	1.000000	201.32	201.32	0.00	201.32
223-150-010	1.000000	201.32	201.32	0.00	201.32
223-150-011	1.000000	201.32	201.32	0.00	201.32
223-150-012	1.000000	201.32	201.32	0.00	201.32

Slight variances may occur due to rounding

**Dublin San Ramon Services District**  
**Dougherty Valley Incremental Charge**  
**Final Billing Detail Report for Fiscal Year 2026/27**

APN	EDU	Rate	Levy	Rounding Adjustment	Levy Total
223-150-013	1.000000	201.32	201.32	0.00	201.32
223-150-014	1.000000	201.32	201.32	0.00	201.32
223-150-015	1.000000	201.32	201.32	0.00	201.32
223-150-016	1.000000	201.32	201.32	0.00	201.32
223-150-017	1.000000	201.32	201.32	0.00	201.32
223-150-018	1.000000	201.32	201.32	0.00	201.32
223-150-019	1.000000	201.32	201.32	0.00	201.32
223-150-020	1.000000	201.32	201.32	0.00	201.32
223-150-021	1.000000	201.32	201.32	0.00	201.32
223-150-022	1.000000	201.32	201.32	0.00	201.32
223-150-023	1.000000	201.32	201.32	0.00	201.32
223-150-024	1.000000	201.32	201.32	0.00	201.32
223-150-025	1.000000	201.32	201.32	0.00	201.32
223-150-026	1.000000	201.32	201.32	0.00	201.32
223-150-027	1.000000	201.32	201.32	0.00	201.32
223-150-028	1.000000	201.32	201.32	0.00	201.32
223-150-029	1.000000	201.32	201.32	0.00	201.32
223-150-030	1.000000	201.32	201.32	0.00	201.32
223-150-031	1.000000	201.32	201.32	0.00	201.32
223-150-032	1.000000	201.32	201.32	0.00	201.32
223-150-033	1.000000	201.32	201.32	0.00	201.32
223-150-034	1.000000	201.32	201.32	0.00	201.32
223-150-035	1.000000	201.32	201.32	0.00	201.32
223-150-036	1.000000	201.32	201.32	0.00	201.32
223-150-037	1.000000	201.32	201.32	0.00	201.32
223-150-038	1.000000	201.32	201.32	0.00	201.32
223-150-039	1.000000	201.32	201.32	0.00	201.32
223-150-040	1.000000	201.32	201.32	0.00	201.32
223-150-041	1.000000	201.32	201.32	0.00	201.32

Slight variances may occur due to rounding

**Dublin San Ramon Services District  
Dougherty Valley Incremental Charge  
Final Billing Detail Report for Fiscal Year 2026/27**

APN	EDU	Rate	Levy	Rounding Adjustment	Levy Total
223-150-042	1.000000	201.32	201.32	0.00	201.32
223-150-043	1.000000	201.32	201.32	0.00	201.32
223-150-044	1.000000	201.32	201.32	0.00	201.32
223-150-045	1.000000	201.32	201.32	0.00	201.32
223-150-046	1.000000	201.32	201.32	0.00	201.32
223-150-047	1.000000	201.32	201.32	0.00	201.32
223-150-048	1.000000	201.32	201.32	0.00	201.32
223-150-049	1.000000	201.32	201.32	0.00	201.32
223-150-050	1.000000	201.32	201.32	0.00	201.32
223-150-051	1.000000	201.32	201.32	0.00	201.32
223-150-052	1.000000	201.32	201.32	0.00	201.32
223-150-053	1.000000	201.32	201.32	0.00	201.32
223-150-054	1.000000	201.32	201.32	0.00	201.32
223-150-055	1.000000	201.32	201.32	0.00	201.32
223-150-056	1.000000	201.32	201.32	0.00	201.32
223-150-057	1.000000	201.32	201.32	0.00	201.32
223-150-058	1.000000	201.32	201.32	0.00	201.32
223-150-059	1.000000	201.32	201.32	0.00	201.32
223-150-060	1.000000	201.32	201.32	0.00	201.32
223-150-061	1.000000	201.32	201.32	0.00	201.32
223-150-062	1.000000	201.32	201.32	0.00	201.32
223-150-063	1.000000	201.32	201.32	0.00	201.32
223-150-064	1.000000	201.32	201.32	0.00	201.32
223-150-065	1.000000	201.32	201.32	0.00	201.32
223-150-066	1.000000	201.32	201.32	0.00	201.32
223-150-067	1.000000	201.32	201.32	0.00	201.32
223-150-068	1.000000	201.32	201.32	0.00	201.32
223-150-069	1.000000	201.32	201.32	0.00	201.32
223-150-070	1.000000	201.32	201.32	0.00	201.32

Slight variances may occur due to rounding

**Dublin San Ramon Services District**  
**Dougherty Valley Incremental Charge**  
**Final Billing Detail Report for Fiscal Year 2026/27**

APN	EDU	Rate	Levy	Rounding Adjustment	Levy Total
223-150-071	1.000000	201.32	201.32	0.00	201.32
223-150-072	1.000000	201.32	201.32	0.00	201.32
223-150-073	1.000000	201.32	201.32	0.00	201.32
223-150-074	1.000000	201.32	201.32	0.00	201.32
223-150-075	1.000000	201.32	201.32	0.00	201.32
223-150-076	1.000000	201.32	201.32	0.00	201.32
223-150-077	1.000000	201.32	201.32	0.00	201.32
223-150-078	1.000000	201.32	201.32	0.00	201.32
223-150-079	1.000000	201.32	201.32	0.00	201.32
223-150-080	1.000000	201.32	201.32	0.00	201.32
223-150-081	1.000000	201.32	201.32	0.00	201.32
223-150-082	1.000000	201.32	201.32	0.00	201.32
223-150-083	1.000000	201.32	201.32	0.00	201.32
223-150-084	1.000000	201.32	201.32	0.00	201.32
223-150-085	1.000000	201.32	201.32	0.00	201.32
223-150-086	1.000000	201.32	201.32	0.00	201.32
223-150-087	1.000000	201.32	201.32	0.00	201.32
223-150-088	1.000000	201.32	201.32	0.00	201.32
223-150-089	1.000000	201.32	201.32	0.00	201.32
223-150-090	1.000000	201.32	201.32	0.00	201.32
223-150-091	1.000000	201.32	201.32	0.00	201.32
223-150-092	1.000000	201.32	201.32	0.00	201.32
223-150-093	1.000000	201.32	201.32	0.00	201.32
223-150-094	1.000000	201.32	201.32	0.00	201.32
223-150-095	1.000000	201.32	201.32	0.00	201.32
223-150-096	1.000000	201.32	201.32	0.00	201.32
223-160-001	1.000000	201.32	201.32	0.00	201.32
223-160-002	1.000000	201.32	201.32	0.00	201.32
223-160-003	1.000000	201.32	201.32	0.00	201.32

Slight variances may occur due to rounding

**Dublin San Ramon Services District**  
**Dougherty Valley Incremental Charge**  
**Final Billing Detail Report for Fiscal Year 2026/27**

APN	EDU	Rate	Levy	Rounding Adjustment	Levy Total
223-160-004	1.000000	201.32	201.32	0.00	201.32
223-160-005	1.000000	201.32	201.32	0.00	201.32
223-160-006	1.000000	201.32	201.32	0.00	201.32
223-160-007	1.000000	201.32	201.32	0.00	201.32
223-160-008	1.000000	201.32	201.32	0.00	201.32
223-160-009	1.000000	201.32	201.32	0.00	201.32
223-160-010	1.000000	201.32	201.32	0.00	201.32
223-160-011	1.000000	201.32	201.32	0.00	201.32
223-160-012	1.000000	201.32	201.32	0.00	201.32
223-160-013	1.000000	201.32	201.32	0.00	201.32
223-160-014	1.000000	201.32	201.32	0.00	201.32
223-160-015	1.000000	201.32	201.32	0.00	201.32
223-160-016	1.000000	201.32	201.32	0.00	201.32
223-160-017	1.000000	201.32	201.32	0.00	201.32
223-160-018	1.000000	201.32	201.32	0.00	201.32
223-160-019	1.000000	201.32	201.32	0.00	201.32
223-160-020	1.000000	201.32	201.32	0.00	201.32
223-160-021	1.000000	201.32	201.32	0.00	201.32
223-160-022	1.000000	201.32	201.32	0.00	201.32
223-160-023	1.000000	201.32	201.32	0.00	201.32
223-160-024	1.000000	201.32	201.32	0.00	201.32
223-160-025	1.000000	201.32	201.32	0.00	201.32
223-160-026	1.000000	201.32	201.32	0.00	201.32
223-160-027	1.000000	201.32	201.32	0.00	201.32
223-160-028	1.000000	201.32	201.32	0.00	201.32
223-160-029	1.000000	201.32	201.32	0.00	201.32
223-160-030	1.000000	201.32	201.32	0.00	201.32
223-160-031	1.000000	201.32	201.32	0.00	201.32
223-160-032	1.000000	201.32	201.32	0.00	201.32

Slight variances may occur due to rounding

**Dublin San Ramon Services District  
Dougherty Valley Incremental Charge  
Final Billing Detail Report for Fiscal Year 2026/27**

APN	EDU	Rate	Levy	Rounding Adjustment	Levy Total
223-160-033	1.000000	201.32	201.32	0.00	201.32
223-160-034	1.000000	201.32	201.32	0.00	201.32
223-160-035	1.000000	201.32	201.32	0.00	201.32
223-160-036	1.000000	201.32	201.32	0.00	201.32
223-160-037	1.000000	201.32	201.32	0.00	201.32
223-160-038	1.000000	201.32	201.32	0.00	201.32
223-160-039	1.000000	201.32	201.32	0.00	201.32
223-160-040	1.000000	201.32	201.32	0.00	201.32
223-160-041	1.000000	201.32	201.32	0.00	201.32
223-160-042	1.000000	201.32	201.32	0.00	201.32
223-160-043	1.000000	201.32	201.32	0.00	201.32
223-160-044	1.000000	201.32	201.32	0.00	201.32
223-160-045	1.000000	201.32	201.32	0.00	201.32
223-160-046	1.000000	201.32	201.32	0.00	201.32
223-160-047	1.000000	201.32	201.32	0.00	201.32
223-160-048	1.000000	201.32	201.32	0.00	201.32
223-160-049	1.000000	201.32	201.32	0.00	201.32
223-160-050	1.000000	201.32	201.32	0.00	201.32
223-160-051	1.000000	201.32	201.32	0.00	201.32
223-160-052	1.000000	201.32	201.32	0.00	201.32
223-160-053	1.000000	201.32	201.32	0.00	201.32
223-160-054	1.000000	201.32	201.32	0.00	201.32
223-160-055	1.000000	201.32	201.32	0.00	201.32
223-160-056	1.000000	201.32	201.32	0.00	201.32
223-160-057	1.000000	201.32	201.32	0.00	201.32
223-160-058	1.000000	201.32	201.32	0.00	201.32
223-160-059	1.000000	201.32	201.32	0.00	201.32
223-160-060	1.000000	201.32	201.32	0.00	201.32
223-160-061	1.000000	201.32	201.32	0.00	201.32

Slight variances may occur due to rounding

**Dublin San Ramon Services District**  
**Dougherty Valley Incremental Charge**  
**Final Billing Detail Report for Fiscal Year 2026/27**

APN	EDU	Rate	Levy	Rounding Adjustment	Levy Total
223-160-062	1.000000	201.32	201.32	0.00	201.32
223-160-063	1.000000	201.32	201.32	0.00	201.32
223-160-064	1.000000	201.32	201.32	0.00	201.32
223-160-065	1.000000	201.32	201.32	0.00	201.32
223-160-066	1.000000	201.32	201.32	0.00	201.32
223-160-067	1.000000	201.32	201.32	0.00	201.32
223-160-068	1.000000	201.32	201.32	0.00	201.32
223-160-069	1.000000	201.32	201.32	0.00	201.32
223-160-070	1.000000	201.32	201.32	0.00	201.32
223-160-071	1.000000	201.32	201.32	0.00	201.32
223-160-072	1.000000	201.32	201.32	0.00	201.32
223-160-073	1.000000	201.32	201.32	0.00	201.32
223-160-074	1.000000	201.32	201.32	0.00	201.32
223-160-075	1.000000	201.32	201.32	0.00	201.32
223-160-076	1.000000	201.32	201.32	0.00	201.32
223-160-077	1.000000	201.32	201.32	0.00	201.32
223-160-078	1.000000	201.32	201.32	0.00	201.32
223-160-079	1.000000	201.32	201.32	0.00	201.32
223-160-080	1.000000	201.32	201.32	0.00	201.32
223-160-081	1.000000	201.32	201.32	0.00	201.32
223-160-082	1.000000	201.32	201.32	0.00	201.32
223-160-083	1.000000	201.32	201.32	0.00	201.32
223-160-084	1.000000	201.32	201.32	0.00	201.32
223-160-085	1.000000	201.32	201.32	0.00	201.32
223-160-086	1.000000	201.32	201.32	0.00	201.32
223-160-087	1.000000	201.32	201.32	0.00	201.32
223-160-088	1.000000	201.32	201.32	0.00	201.32
223-160-089	1.000000	201.32	201.32	0.00	201.32
223-160-090	1.000000	201.32	201.32	0.00	201.32

Slight variances may occur due to rounding

**Dublin San Ramon Services District**  
**Dougherty Valley Incremental Charge**  
**Final Billing Detail Report for Fiscal Year 2026/27**

APN	EDU	Rate	Levy	Rounding Adjustment	Levy Total
223-160-091	1.000000	201.32	201.32	0.00	201.32
223-160-092	1.000000	201.32	201.32	0.00	201.32
223-160-093	1.000000	201.32	201.32	0.00	201.32
223-160-094	1.000000	201.32	201.32	0.00	201.32
223-160-095	1.000000	201.32	201.32	0.00	201.32
223-160-096	1.000000	201.32	201.32	0.00	201.32
223-160-097	1.000000	201.32	201.32	0.00	201.32
223-160-098	1.000000	201.32	201.32	0.00	201.32
223-160-099	1.000000	201.32	201.32	0.00	201.32
223-160-100	1.000000	201.32	201.32	0.00	201.32
223-160-101	1.000000	201.32	201.32	0.00	201.32
223-160-102	1.000000	201.32	201.32	0.00	201.32
223-160-103	1.000000	201.32	201.32	0.00	201.32
223-160-104	1.000000	201.32	201.32	0.00	201.32
223-160-105	1.000000	201.32	201.32	0.00	201.32
223-160-106	1.000000	201.32	201.32	0.00	201.32
223-160-107	1.000000	201.32	201.32	0.00	201.32
223-160-108	1.000000	201.32	201.32	0.00	201.32
223-160-109	1.000000	201.32	201.32	0.00	201.32
223-160-110	1.000000	201.32	201.32	0.00	201.32
223-160-111	1.000000	201.32	201.32	0.00	201.32
223-160-112	1.000000	201.32	201.32	0.00	201.32
223-160-113	1.000000	201.32	201.32	0.00	201.32
223-160-114	1.000000	201.32	201.32	0.00	201.32
223-160-115	1.000000	201.32	201.32	0.00	201.32
223-170-001	1.000000	201.32	201.32	0.00	201.32
223-170-002	1.000000	201.32	201.32	0.00	201.32
223-170-003	1.000000	201.32	201.32	0.00	201.32
223-170-004	1.000000	201.32	201.32	0.00	201.32

Slight variances may occur due to rounding

**Dublin San Ramon Services District**  
**Dougherty Valley Incremental Charge**  
**Final Billing Detail Report for Fiscal Year 2026/27**

APN	EDU	Rate	Levy	Rounding Adjustment	Levy Total
223-170-005	1.000000	201.32	201.32	0.00	201.32
223-170-006	1.000000	201.32	201.32	0.00	201.32
223-170-007	1.000000	201.32	201.32	0.00	201.32
223-170-008	1.000000	201.32	201.32	0.00	201.32
223-170-009	1.000000	201.32	201.32	0.00	201.32
223-170-010	1.000000	201.32	201.32	0.00	201.32
223-170-011	1.000000	201.32	201.32	0.00	201.32
223-170-012	1.000000	201.32	201.32	0.00	201.32
223-170-013	1.000000	201.32	201.32	0.00	201.32
223-170-014	1.000000	201.32	201.32	0.00	201.32
223-170-015	1.000000	201.32	201.32	0.00	201.32
223-170-016	1.000000	201.32	201.32	0.00	201.32
223-170-017	1.000000	201.32	201.32	0.00	201.32
223-170-018	1.000000	201.32	201.32	0.00	201.32
223-170-019	1.000000	201.32	201.32	0.00	201.32
223-170-020	1.000000	201.32	201.32	0.00	201.32
223-170-021	1.000000	201.32	201.32	0.00	201.32
223-170-022	1.000000	201.32	201.32	0.00	201.32
223-170-023	1.000000	201.32	201.32	0.00	201.32
223-170-024	1.000000	201.32	201.32	0.00	201.32
223-170-025	1.000000	201.32	201.32	0.00	201.32
223-170-026	1.000000	201.32	201.32	0.00	201.32
223-170-027	1.000000	201.32	201.32	0.00	201.32
223-170-028	1.000000	201.32	201.32	0.00	201.32
223-170-029	1.000000	201.32	201.32	0.00	201.32
223-170-030	1.000000	201.32	201.32	0.00	201.32
223-170-031	1.000000	201.32	201.32	0.00	201.32
223-170-032	1.000000	201.32	201.32	0.00	201.32
223-170-033	1.000000	201.32	201.32	0.00	201.32

Slight variances may occur due to rounding

**Dublin San Ramon Services District**  
**Dougherty Valley Incremental Charge**  
**Final Billing Detail Report for Fiscal Year 2026/27**

APN	EDU	Rate	Levy	Rounding Adjustment	Levy Total
223-170-034	1.000000	201.32	201.32	0.00	201.32
223-170-035	1.000000	201.32	201.32	0.00	201.32
223-170-036	1.000000	201.32	201.32	0.00	201.32
223-170-037	1.000000	201.32	201.32	0.00	201.32
223-170-038	1.000000	201.32	201.32	0.00	201.32
223-170-039	1.000000	201.32	201.32	0.00	201.32
223-170-040	1.000000	201.32	201.32	0.00	201.32
223-170-041	1.000000	201.32	201.32	0.00	201.32
223-170-042	1.000000	201.32	201.32	0.00	201.32
223-170-043	1.000000	201.32	201.32	0.00	201.32
223-170-044	1.000000	201.32	201.32	0.00	201.32
223-170-045	1.000000	201.32	201.32	0.00	201.32
223-170-046	1.000000	201.32	201.32	0.00	201.32
223-170-047	1.000000	201.32	201.32	0.00	201.32
223-170-048	1.000000	201.32	201.32	0.00	201.32
223-170-049	1.000000	201.32	201.32	0.00	201.32
223-170-050	1.000000	201.32	201.32	0.00	201.32
223-170-051	1.000000	201.32	201.32	0.00	201.32
223-170-052	1.000000	201.32	201.32	0.00	201.32
223-170-053	1.000000	201.32	201.32	0.00	201.32
223-170-054	1.000000	201.32	201.32	0.00	201.32
223-170-055	1.000000	201.32	201.32	0.00	201.32
223-170-056	1.000000	201.32	201.32	0.00	201.32
223-170-057	1.000000	201.32	201.32	0.00	201.32
223-170-058	1.000000	201.32	201.32	0.00	201.32
223-170-059	1.000000	201.32	201.32	0.00	201.32
223-170-060	1.000000	201.32	201.32	0.00	201.32
223-170-061	1.000000	201.32	201.32	0.00	201.32
223-170-062	1.000000	201.32	201.32	0.00	201.32

Slight variances may occur due to rounding

**Dublin San Ramon Services District  
Dougherty Valley Incremental Charge  
Final Billing Detail Report for Fiscal Year 2026/27**

APN	EDU	Rate	Levy	Rounding Adjustment	Levy Total
223-170-063	1.000000	201.32	201.32	0.00	201.32
223-170-064	1.000000	201.32	201.32	0.00	201.32
223-170-065	1.000000	201.32	201.32	0.00	201.32
223-170-066	1.000000	201.32	201.32	0.00	201.32
223-170-067	1.000000	201.32	201.32	0.00	201.32
223-170-068	1.000000	201.32	201.32	0.00	201.32
223-180-001	1.000000	201.32	201.32	0.00	201.32
223-180-002	1.000000	201.32	201.32	0.00	201.32
223-180-003	1.000000	201.32	201.32	0.00	201.32
223-180-004	1.000000	201.32	201.32	0.00	201.32
223-180-005	1.000000	201.32	201.32	0.00	201.32
223-180-006	1.000000	201.32	201.32	0.00	201.32
223-180-007	1.000000	201.32	201.32	0.00	201.32
223-180-008	1.000000	201.32	201.32	0.00	201.32
223-180-009	1.000000	201.32	201.32	0.00	201.32
223-180-010	1.000000	201.32	201.32	0.00	201.32
223-180-011	1.000000	201.32	201.32	0.00	201.32
223-180-012	1.000000	201.32	201.32	0.00	201.32
223-180-013	1.000000	201.32	201.32	0.00	201.32
223-180-014	1.000000	201.32	201.32	0.00	201.32
223-180-015	1.000000	201.32	201.32	0.00	201.32
223-180-016	1.000000	201.32	201.32	0.00	201.32
223-180-017	1.000000	201.32	201.32	0.00	201.32
223-180-018	1.000000	201.32	201.32	0.00	201.32
223-180-019	1.000000	201.32	201.32	0.00	201.32
223-180-020	1.000000	201.32	201.32	0.00	201.32
223-180-021	1.000000	201.32	201.32	0.00	201.32
223-180-022	1.000000	201.32	201.32	0.00	201.32
223-180-023	1.000000	201.32	201.32	0.00	201.32

Slight variances may occur due to rounding

**Dublin San Ramon Services District  
Dougherty Valley Incremental Charge  
Final Billing Detail Report for Fiscal Year 2026/27**

APN	EDU	Rate	Levy	Rounding Adjustment	Levy Total
223-180-024	1.000000	201.32	201.32	0.00	201.32
223-180-025	1.000000	201.32	201.32	0.00	201.32
223-180-026	1.000000	201.32	201.32	0.00	201.32
223-180-027	1.000000	201.32	201.32	0.00	201.32
223-180-028	1.000000	201.32	201.32	0.00	201.32
223-180-029	1.000000	201.32	201.32	0.00	201.32
223-180-030	1.000000	201.32	201.32	0.00	201.32
223-180-031	1.000000	201.32	201.32	0.00	201.32
223-180-032	1.000000	201.32	201.32	0.00	201.32
223-180-033	1.000000	201.32	201.32	0.00	201.32
223-180-034	1.000000	201.32	201.32	0.00	201.32
223-180-035	1.000000	201.32	201.32	0.00	201.32
223-180-036	1.000000	201.32	201.32	0.00	201.32
223-180-037	1.000000	201.32	201.32	0.00	201.32
223-180-038	1.000000	201.32	201.32	0.00	201.32
223-180-039	1.000000	201.32	201.32	0.00	201.32
223-180-040	1.000000	201.32	201.32	0.00	201.32
223-180-041	1.000000	201.32	201.32	0.00	201.32
223-180-042	1.000000	201.32	201.32	0.00	201.32
223-180-043	1.000000	201.32	201.32	0.00	201.32
223-180-044	1.000000	201.32	201.32	0.00	201.32
223-180-045	1.000000	201.32	201.32	0.00	201.32
223-180-046	1.000000	201.32	201.32	0.00	201.32
223-180-047	1.000000	201.32	201.32	0.00	201.32
223-190-001	1.000000	201.32	201.32	0.00	201.32
223-190-002	1.000000	201.32	201.32	0.00	201.32
223-190-003	1.000000	201.32	201.32	0.00	201.32
223-190-004	1.000000	201.32	201.32	0.00	201.32
223-190-005	1.000000	201.32	201.32	0.00	201.32

Slight variances may occur due to rounding

**Dublin San Ramon Services District  
Dougherty Valley Incremental Charge  
Final Billing Detail Report for Fiscal Year 2026/27**

APN	EDU	Rate	Levy	Rounding Adjustment	Levy Total
223-190-006	1.000000	201.32	201.32	0.00	201.32
223-190-007	1.000000	201.32	201.32	0.00	201.32
223-190-008	1.000000	201.32	201.32	0.00	201.32
223-190-009	1.000000	201.32	201.32	0.00	201.32
223-190-010	1.000000	201.32	201.32	0.00	201.32
223-190-011	1.000000	201.32	201.32	0.00	201.32
223-190-012	1.000000	201.32	201.32	0.00	201.32
223-190-013	1.000000	201.32	201.32	0.00	201.32
223-190-014	1.000000	201.32	201.32	0.00	201.32
223-190-015	1.000000	201.32	201.32	0.00	201.32
223-190-016	1.000000	201.32	201.32	0.00	201.32
223-190-017	1.000000	201.32	201.32	0.00	201.32
223-190-018	1.000000	201.32	201.32	0.00	201.32
223-190-019	1.000000	201.32	201.32	0.00	201.32
223-190-020	1.000000	201.32	201.32	0.00	201.32
223-190-021	1.000000	201.32	201.32	0.00	201.32
223-190-022	1.000000	201.32	201.32	0.00	201.32
223-190-023	1.000000	201.32	201.32	0.00	201.32
223-190-024	1.000000	201.32	201.32	0.00	201.32
223-190-025	1.000000	201.32	201.32	0.00	201.32
223-190-026	1.000000	201.32	201.32	0.00	201.32
223-190-027	1.000000	201.32	201.32	0.00	201.32
223-190-028	1.000000	201.32	201.32	0.00	201.32
223-190-029	1.000000	201.32	201.32	0.00	201.32
223-190-030	1.000000	201.32	201.32	0.00	201.32
223-190-031	1.000000	201.32	201.32	0.00	201.32
223-190-032	1.000000	201.32	201.32	0.00	201.32
223-190-033	1.000000	201.32	201.32	0.00	201.32
223-190-034	1.000000	201.32	201.32	0.00	201.32

Slight variances may occur due to rounding

**Dublin San Ramon Services District  
Dougherty Valley Incremental Charge  
Final Billing Detail Report for Fiscal Year 2026/27**

APN	EDU	Rate	Levy	Rounding Adjustment	Levy Total
223-190-035	1.000000	201.32	201.32	0.00	201.32
223-190-036	1.000000	201.32	201.32	0.00	201.32
223-190-037	1.000000	201.32	201.32	0.00	201.32
223-190-038	1.000000	201.32	201.32	0.00	201.32
223-190-039	1.000000	201.32	201.32	0.00	201.32
223-190-040	1.000000	201.32	201.32	0.00	201.32
223-190-041	1.000000	201.32	201.32	0.00	201.32
223-190-042	1.000000	201.32	201.32	0.00	201.32
223-190-043	1.000000	201.32	201.32	0.00	201.32
223-190-044	1.000000	201.32	201.32	0.00	201.32
223-190-045	1.000000	201.32	201.32	0.00	201.32
223-190-046	1.000000	201.32	201.32	0.00	201.32
223-190-047	1.000000	201.32	201.32	0.00	201.32
223-190-048	1.000000	201.32	201.32	0.00	201.32
223-190-049	1.000000	201.32	201.32	0.00	201.32
223-190-050	1.000000	201.32	201.32	0.00	201.32
223-190-051	1.000000	201.32	201.32	0.00	201.32
223-190-052	1.000000	201.32	201.32	0.00	201.32
223-190-053	1.000000	201.32	201.32	0.00	201.32
223-190-054	1.000000	201.32	201.32	0.00	201.32
223-190-055	1.000000	201.32	201.32	0.00	201.32
223-190-056	1.000000	201.32	201.32	0.00	201.32
223-190-057	1.000000	201.32	201.32	0.00	201.32
223-190-058	1.000000	201.32	201.32	0.00	201.32
223-190-059	1.000000	201.32	201.32	0.00	201.32
223-190-060	1.000000	201.32	201.32	0.00	201.32
223-190-061	1.000000	201.32	201.32	0.00	201.32
223-190-062	1.000000	201.32	201.32	0.00	201.32
223-190-063	1.000000	201.32	201.32	0.00	201.32

Slight variances may occur due to rounding

**Dublin San Ramon Services District**  
**Dougherty Valley Incremental Charge**  
**Final Billing Detail Report for Fiscal Year 2026/27**

APN	EDU	Rate	Levy	Rounding Adjustment	Levy Total
223-190-064	1.000000	201.32	201.32	0.00	201.32
223-200-001	1.000000	201.32	201.32	0.00	201.32
223-200-002	1.000000	201.32	201.32	0.00	201.32
223-200-003	1.000000	201.32	201.32	0.00	201.32
223-200-004	1.000000	201.32	201.32	0.00	201.32
223-200-005	1.000000	201.32	201.32	0.00	201.32
223-200-006	1.000000	201.32	201.32	0.00	201.32
223-200-007	1.000000	201.32	201.32	0.00	201.32
223-200-008	1.000000	201.32	201.32	0.00	201.32
223-200-009	1.000000	201.32	201.32	0.00	201.32
223-200-010	1.000000	201.32	201.32	0.00	201.32
223-200-011	1.000000	201.32	201.32	0.00	201.32
223-200-012	1.000000	201.32	201.32	0.00	201.32
223-200-013	1.000000	201.32	201.32	0.00	201.32
223-200-014	1.000000	201.32	201.32	0.00	201.32
223-200-015	1.000000	201.32	201.32	0.00	201.32
223-200-016	1.000000	201.32	201.32	0.00	201.32
223-200-017	1.000000	201.32	201.32	0.00	201.32
223-200-018	1.000000	201.32	201.32	0.00	201.32
223-200-019	1.000000	201.32	201.32	0.00	201.32
223-200-020	1.000000	201.32	201.32	0.00	201.32
223-200-021	1.000000	201.32	201.32	0.00	201.32
223-200-022	1.000000	201.32	201.32	0.00	201.32
223-200-023	1.000000	201.32	201.32	0.00	201.32
223-200-024	1.000000	201.32	201.32	0.00	201.32
223-200-025	1.000000	201.32	201.32	0.00	201.32
223-200-026	1.000000	201.32	201.32	0.00	201.32
223-200-027	1.000000	201.32	201.32	0.00	201.32
223-200-028	1.000000	201.32	201.32	0.00	201.32

Slight variances may occur due to rounding

**Dublin San Ramon Services District**  
**Dougherty Valley Incremental Charge**  
**Final Billing Detail Report for Fiscal Year 2026/27**

APN	EDU	Rate	Levy	Rounding Adjustment	Levy Total
223-200-029	1.000000	201.32	201.32	0.00	201.32
223-200-030	1.000000	201.32	201.32	0.00	201.32
223-200-031	1.000000	201.32	201.32	0.00	201.32
223-200-032	1.000000	201.32	201.32	0.00	201.32
223-200-033	1.000000	201.32	201.32	0.00	201.32
223-200-034	1.000000	201.32	201.32	0.00	201.32
223-200-035	1.000000	201.32	201.32	0.00	201.32
223-200-036	1.000000	201.32	201.32	0.00	201.32
223-200-037	1.000000	201.32	201.32	0.00	201.32
223-200-038	1.000000	201.32	201.32	0.00	201.32
223-200-039	1.000000	201.32	201.32	0.00	201.32
223-200-040	1.000000	201.32	201.32	0.00	201.32
223-200-041	1.000000	201.32	201.32	0.00	201.32
223-200-042	1.000000	201.32	201.32	0.00	201.32
223-200-043	1.000000	201.32	201.32	0.00	201.32
223-200-044	1.000000	201.32	201.32	0.00	201.32
223-200-045	1.000000	201.32	201.32	0.00	201.32
223-200-046	1.000000	201.32	201.32	0.00	201.32
223-200-047	1.000000	201.32	201.32	0.00	201.32
223-200-048	1.000000	201.32	201.32	0.00	201.32
223-200-049	1.000000	201.32	201.32	0.00	201.32
223-200-050	1.000000	201.32	201.32	0.00	201.32
223-200-051	1.000000	201.32	201.32	0.00	201.32
223-200-052	1.000000	201.32	201.32	0.00	201.32
223-200-053	1.000000	201.32	201.32	0.00	201.32
223-200-054	1.000000	201.32	201.32	0.00	201.32
223-200-055	1.000000	201.32	201.32	0.00	201.32
223-200-056	1.000000	201.32	201.32	0.00	201.32
223-200-057	1.000000	201.32	201.32	0.00	201.32

Slight variances may occur due to rounding

**Dublin San Ramon Services District**  
**Dougherty Valley Incremental Charge**  
**Final Billing Detail Report for Fiscal Year 2026/27**

APN	EDU	Rate	Levy	Rounding Adjustment	Levy Total
223-200-058	1.000000	201.32	201.32	0.00	201.32
223-200-059	1.000000	201.32	201.32	0.00	201.32
223-200-060	1.000000	201.32	201.32	0.00	201.32
223-200-061	1.000000	201.32	201.32	0.00	201.32
223-200-062	1.000000	201.32	201.32	0.00	201.32
223-200-063	1.000000	201.32	201.32	0.00	201.32
223-200-064	1.000000	201.32	201.32	0.00	201.32
223-200-065	1.000000	201.32	201.32	0.00	201.32
223-200-066	1.000000	201.32	201.32	0.00	201.32
223-200-067	1.000000	201.32	201.32	0.00	201.32
223-200-068	1.000000	201.32	201.32	0.00	201.32
223-200-069	1.000000	201.32	201.32	0.00	201.32
223-200-070	1.000000	201.32	201.32	0.00	201.32
223-200-071	1.000000	201.32	201.32	0.00	201.32
223-200-072	1.000000	201.32	201.32	0.00	201.32
223-200-073	1.000000	201.32	201.32	0.00	201.32
223-200-074	1.000000	201.32	201.32	0.00	201.32
223-200-075	1.000000	201.32	201.32	0.00	201.32
223-200-076	1.000000	201.32	201.32	0.00	201.32
223-200-077	1.000000	201.32	201.32	0.00	201.32
223-200-078	1.000000	201.32	201.32	0.00	201.32
223-200-079	1.000000	201.32	201.32	0.00	201.32
223-200-080	1.000000	201.32	201.32	0.00	201.32
223-200-081	1.000000	201.32	201.32	0.00	201.32
223-200-082	1.000000	201.32	201.32	0.00	201.32
223-200-083	1.000000	201.32	201.32	0.00	201.32
223-200-084	1.000000	201.32	201.32	0.00	201.32
223-200-085	1.000000	201.32	201.32	0.00	201.32
223-200-086	1.000000	201.32	201.32	0.00	201.32

Slight variances may occur due to rounding

**Dublin San Ramon Services District**  
**Dougherty Valley Incremental Charge**  
**Final Billing Detail Report for Fiscal Year 2026/27**

APN	EDU	Rate	Levy	Rounding Adjustment	Levy Total
223-200-087	1.000000	201.32	201.32	0.00	201.32
223-200-088	1.000000	201.32	201.32	0.00	201.32
223-200-089	1.000000	201.32	201.32	0.00	201.32
223-200-090	1.000000	201.32	201.32	0.00	201.32
223-200-091	1.000000	201.32	201.32	0.00	201.32
223-200-092	1.000000	201.32	201.32	0.00	201.32
223-200-093	1.000000	201.32	201.32	0.00	201.32
223-200-094	1.000000	201.32	201.32	0.00	201.32
223-200-095	1.000000	201.32	201.32	0.00	201.32
223-200-096	1.000000	201.32	201.32	0.00	201.32
223-200-097	1.000000	201.32	201.32	0.00	201.32
223-200-098	1.000000	201.32	201.32	0.00	201.32
223-200-099	1.000000	201.32	201.32	0.00	201.32
223-200-100	1.000000	201.32	201.32	0.00	201.32
223-200-101	1.000000	201.32	201.32	0.00	201.32
223-200-102	1.000000	201.32	201.32	0.00	201.32
223-200-103	1.000000	201.32	201.32	0.00	201.32
223-200-104	1.000000	201.32	201.32	0.00	201.32
223-200-105	1.000000	201.32	201.32	0.00	201.32
223-200-106	1.000000	201.32	201.32	0.00	201.32
223-200-107	1.000000	201.32	201.32	0.00	201.32
223-210-001	1.000000	201.32	201.32	0.00	201.32
223-210-002	1.000000	201.32	201.32	0.00	201.32
223-210-003	1.000000	201.32	201.32	0.00	201.32
223-210-004	1.000000	201.32	201.32	0.00	201.32
223-210-005	1.000000	201.32	201.32	0.00	201.32
223-210-006	1.000000	201.32	201.32	0.00	201.32
223-210-007	1.000000	201.32	201.32	0.00	201.32
223-210-008	1.000000	201.32	201.32	0.00	201.32

Slight variances may occur due to rounding

**Dublin San Ramon Services District**  
**Dougherty Valley Incremental Charge**  
**Final Billing Detail Report for Fiscal Year 2026/27**

APN	EDU	Rate	Levy	Rounding Adjustment	Levy Total
223-210-009	1.000000	201.32	201.32	0.00	201.32
223-210-010	1.000000	201.32	201.32	0.00	201.32
223-210-011	1.000000	201.32	201.32	0.00	201.32
223-210-012	1.000000	201.32	201.32	0.00	201.32
223-210-013	1.000000	201.32	201.32	0.00	201.32
223-210-014	1.000000	201.32	201.32	0.00	201.32
223-210-015	1.000000	201.32	201.32	0.00	201.32
223-210-016	1.000000	201.32	201.32	0.00	201.32
223-210-017	1.000000	201.32	201.32	0.00	201.32
223-210-018	1.000000	201.32	201.32	0.00	201.32
223-210-019	1.000000	201.32	201.32	0.00	201.32
223-210-020	1.000000	201.32	201.32	0.00	201.32
223-210-021	1.000000	201.32	201.32	0.00	201.32
223-210-022	1.000000	201.32	201.32	0.00	201.32
223-210-023	1.000000	201.32	201.32	0.00	201.32
223-210-024	1.000000	201.32	201.32	0.00	201.32
223-210-025	1.000000	201.32	201.32	0.00	201.32
223-210-026	1.000000	201.32	201.32	0.00	201.32
223-210-027	1.000000	201.32	201.32	0.00	201.32
223-210-028	1.000000	201.32	201.32	0.00	201.32
223-210-029	1.000000	201.32	201.32	0.00	201.32
223-210-030	1.000000	201.32	201.32	0.00	201.32
223-210-031	1.000000	201.32	201.32	0.00	201.32
223-210-032	1.000000	201.32	201.32	0.00	201.32
223-210-033	1.000000	201.32	201.32	0.00	201.32
223-210-034	1.000000	201.32	201.32	0.00	201.32
223-210-035	1.000000	201.32	201.32	0.00	201.32
223-210-036	1.000000	201.32	201.32	0.00	201.32
223-210-037	1.000000	201.32	201.32	0.00	201.32

Slight variances may occur due to rounding

**Dublin San Ramon Services District  
Dougherty Valley Incremental Charge  
Final Billing Detail Report for Fiscal Year 2026/27**

APN	EDU	Rate	Levy	Rounding Adjustment	Levy Total
223-210-038	1.000000	201.32	201.32	0.00	201.32
223-210-039	1.000000	201.32	201.32	0.00	201.32
223-210-040	1.000000	201.32	201.32	0.00	201.32
223-210-041	1.000000	201.32	201.32	0.00	201.32
223-210-042	1.000000	201.32	201.32	0.00	201.32
223-210-043	1.000000	201.32	201.32	0.00	201.32
223-210-044	1.000000	201.32	201.32	0.00	201.32
223-210-045	1.000000	201.32	201.32	0.00	201.32
223-210-046	1.000000	201.32	201.32	0.00	201.32
223-220-001	1.000000	201.32	201.32	0.00	201.32
223-220-002	1.000000	201.32	201.32	0.00	201.32
223-220-003	1.000000	201.32	201.32	0.00	201.32
223-220-004	1.000000	201.32	201.32	0.00	201.32
223-220-005	1.000000	201.32	201.32	0.00	201.32
223-220-006	1.000000	201.32	201.32	0.00	201.32
223-220-007	1.000000	201.32	201.32	0.00	201.32
223-220-008	1.000000	201.32	201.32	0.00	201.32
223-220-009	1.000000	201.32	201.32	0.00	201.32
223-220-010	1.000000	201.32	201.32	0.00	201.32
223-220-011	1.000000	201.32	201.32	0.00	201.32
223-220-012	1.000000	201.32	201.32	0.00	201.32
223-220-013	1.000000	201.32	201.32	0.00	201.32
223-220-014	1.000000	201.32	201.32	0.00	201.32
223-220-015	1.000000	201.32	201.32	0.00	201.32
223-220-016	1.000000	201.32	201.32	0.00	201.32
223-220-017	1.000000	201.32	201.32	0.00	201.32
223-220-018	1.000000	201.32	201.32	0.00	201.32
223-220-019	1.000000	201.32	201.32	0.00	201.32
223-220-020	1.000000	201.32	201.32	0.00	201.32

Slight variances may occur due to rounding

**Dublin San Ramon Services District  
Dougherty Valley Incremental Charge  
Final Billing Detail Report for Fiscal Year 2026/27**

APN	EDU	Rate	Levy	Rounding Adjustment	Levy Total
223-220-021	1.000000	201.32	201.32	0.00	201.32
223-220-022	1.000000	201.32	201.32	0.00	201.32
223-220-023	1.000000	201.32	201.32	0.00	201.32
223-220-024	1.000000	201.32	201.32	0.00	201.32
223-220-025	1.000000	201.32	201.32	0.00	201.32
223-220-026	1.000000	201.32	201.32	0.00	201.32
223-220-027	1.000000	201.32	201.32	0.00	201.32
223-220-028	1.000000	201.32	201.32	0.00	201.32
223-220-029	1.000000	201.32	201.32	0.00	201.32
223-220-030	1.000000	201.32	201.32	0.00	201.32
223-220-031	1.000000	201.32	201.32	0.00	201.32
223-220-032	1.000000	201.32	201.32	0.00	201.32
223-220-033	1.000000	201.32	201.32	0.00	201.32
223-220-034	1.000000	201.32	201.32	0.00	201.32
223-220-035	1.000000	201.32	201.32	0.00	201.32
223-220-036	1.000000	201.32	201.32	0.00	201.32
223-220-037	1.000000	201.32	201.32	0.00	201.32
223-220-038	1.000000	201.32	201.32	0.00	201.32
223-220-039	1.000000	201.32	201.32	0.00	201.32
223-220-040	1.000000	201.32	201.32	0.00	201.32
223-220-041	1.000000	201.32	201.32	0.00	201.32
223-220-042	1.000000	201.32	201.32	0.00	201.32
223-220-043	1.000000	201.32	201.32	0.00	201.32
223-220-044	1.000000	201.32	201.32	0.00	201.32
223-230-001	1.000000	201.32	201.32	0.00	201.32
223-230-002	1.000000	201.32	201.32	0.00	201.32
223-230-003	1.000000	201.32	201.32	0.00	201.32
223-230-004	1.000000	201.32	201.32	0.00	201.32
223-230-005	1.000000	201.32	201.32	0.00	201.32

Slight variances may occur due to rounding

**Dublin San Ramon Services District  
Dougherty Valley Incremental Charge  
Final Billing Detail Report for Fiscal Year 2026/27**

APN	EDU	Rate	Levy	Rounding Adjustment	Levy Total
223-230-006	1.000000	201.32	201.32	0.00	201.32
223-230-007	1.000000	201.32	201.32	0.00	201.32
223-230-008	1.000000	201.32	201.32	0.00	201.32
223-230-009	1.000000	201.32	201.32	0.00	201.32
223-230-010	1.000000	201.32	201.32	0.00	201.32
223-230-011	1.000000	201.32	201.32	0.00	201.32
223-230-012	1.000000	201.32	201.32	0.00	201.32
223-230-013	1.000000	201.32	201.32	0.00	201.32
223-230-014	1.000000	201.32	201.32	0.00	201.32
223-230-015	1.000000	201.32	201.32	0.00	201.32
223-230-016	1.000000	201.32	201.32	0.00	201.32
223-230-017	1.000000	201.32	201.32	0.00	201.32
223-230-018	1.000000	201.32	201.32	0.00	201.32
223-230-019	1.000000	201.32	201.32	0.00	201.32
223-230-020	1.000000	201.32	201.32	0.00	201.32
223-230-021	1.000000	201.32	201.32	0.00	201.32
223-230-022	1.000000	201.32	201.32	0.00	201.32
223-230-023	1.000000	201.32	201.32	0.00	201.32
223-230-024	1.000000	201.32	201.32	0.00	201.32
223-230-025	1.000000	201.32	201.32	0.00	201.32
223-230-026	1.000000	201.32	201.32	0.00	201.32
223-240-001	1.000000	201.32	201.32	0.00	201.32
223-240-002	1.000000	201.32	201.32	0.00	201.32
223-240-003	1.000000	201.32	201.32	0.00	201.32
223-240-004	1.000000	201.32	201.32	0.00	201.32
223-240-005	1.000000	201.32	201.32	0.00	201.32
223-240-006	1.000000	201.32	201.32	0.00	201.32
223-240-007	1.000000	201.32	201.32	0.00	201.32
223-240-008	1.000000	201.32	201.32	0.00	201.32

Slight variances may occur due to rounding

**Dublin San Ramon Services District  
Dougherty Valley Incremental Charge  
Final Billing Detail Report for Fiscal Year 2026/27**

APN	EDU	Rate	Levy	Rounding Adjustment	Levy Total
223-240-009	1.000000	201.32	201.32	0.00	201.32
223-240-010	1.000000	201.32	201.32	0.00	201.32
223-240-011	1.000000	201.32	201.32	0.00	201.32
223-240-012	1.000000	201.32	201.32	0.00	201.32
223-240-013	1.000000	201.32	201.32	0.00	201.32
223-240-014	1.000000	201.32	201.32	0.00	201.32
223-240-015	1.000000	201.32	201.32	0.00	201.32
223-240-016	1.000000	201.32	201.32	0.00	201.32
223-240-017	1.000000	201.32	201.32	0.00	201.32
223-240-018	1.000000	201.32	201.32	0.00	201.32
223-240-019	1.000000	201.32	201.32	0.00	201.32
223-240-020	1.000000	201.32	201.32	0.00	201.32
223-240-021	1.000000	201.32	201.32	0.00	201.32
223-240-022	1.000000	201.32	201.32	0.00	201.32
223-240-023	1.000000	201.32	201.32	0.00	201.32
223-240-024	1.000000	201.32	201.32	0.00	201.32
223-240-025	1.000000	201.32	201.32	0.00	201.32
223-240-026	1.000000	201.32	201.32	0.00	201.32
223-240-027	1.000000	201.32	201.32	0.00	201.32
223-240-028	1.000000	201.32	201.32	0.00	201.32
223-240-029	1.000000	201.32	201.32	0.00	201.32
223-240-030	1.000000	201.32	201.32	0.00	201.32
223-240-031	1.000000	201.32	201.32	0.00	201.32
223-240-032	1.000000	201.32	201.32	0.00	201.32
223-240-033	1.000000	201.32	201.32	0.00	201.32
223-240-034	1.000000	201.32	201.32	0.00	201.32
223-240-035	1.000000	201.32	201.32	0.00	201.32
223-240-036	1.000000	201.32	201.32	0.00	201.32
223-240-037	1.000000	201.32	201.32	0.00	201.32

Slight variances may occur due to rounding

**Dublin San Ramon Services District**  
**Dougherty Valley Incremental Charge**  
**Final Billing Detail Report for Fiscal Year 2026/27**

APN	EDU	Rate	Levy	Rounding Adjustment	Levy Total
223-240-038	1.000000	201.32	201.32	0.00	201.32
223-240-039	1.000000	201.32	201.32	0.00	201.32
223-240-040	1.000000	201.32	201.32	0.00	201.32
223-240-041	1.000000	201.32	201.32	0.00	201.32
223-240-042	1.000000	201.32	201.32	0.00	201.32
223-240-043	1.000000	201.32	201.32	0.00	201.32
223-240-044	1.000000	201.32	201.32	0.00	201.32
223-240-045	1.000000	201.32	201.32	0.00	201.32
223-240-046	1.000000	201.32	201.32	0.00	201.32
223-240-047	1.000000	201.32	201.32	0.00	201.32
223-240-048	1.000000	201.32	201.32	0.00	201.32
223-240-049	1.000000	201.32	201.32	0.00	201.32
223-240-050	1.000000	201.32	201.32	0.00	201.32
223-240-051	1.000000	201.32	201.32	0.00	201.32
223-240-052	1.000000	201.32	201.32	0.00	201.32
223-240-053	1.000000	201.32	201.32	0.00	201.32
223-240-054	1.000000	201.32	201.32	0.00	201.32
223-240-055	1.000000	201.32	201.32	0.00	201.32
223-240-056	1.000000	201.32	201.32	0.00	201.32
223-240-057	1.000000	201.32	201.32	0.00	201.32
223-240-058	1.000000	201.32	201.32	0.00	201.32
223-240-059	1.000000	201.32	201.32	0.00	201.32
223-240-060	1.000000	201.32	201.32	0.00	201.32
223-240-061	1.000000	201.32	201.32	0.00	201.32
223-240-062	1.000000	201.32	201.32	0.00	201.32
223-240-063	1.000000	201.32	201.32	0.00	201.32
223-240-064	1.000000	201.32	201.32	0.00	201.32
223-240-065	1.000000	201.32	201.32	0.00	201.32
223-240-066	1.000000	201.32	201.32	0.00	201.32

Slight variances may occur due to rounding

**Dublin San Ramon Services District**  
**Dougherty Valley Incremental Charge**  
**Final Billing Detail Report for Fiscal Year 2026/27**

APN	EDU	Rate	Levy	Rounding Adjustment	Levy Total
223-240-067	1.000000	201.32	201.32	0.00	201.32
223-240-068	1.000000	201.32	201.32	0.00	201.32
223-240-069	1.000000	201.32	201.32	0.00	201.32
223-240-070	1.000000	201.32	201.32	0.00	201.32
223-240-071	1.000000	201.32	201.32	0.00	201.32
223-240-072	1.000000	201.32	201.32	0.00	201.32
223-240-073	1.000000	201.32	201.32	0.00	201.32
223-240-074	1.000000	201.32	201.32	0.00	201.32
223-240-075	1.000000	201.32	201.32	0.00	201.32
223-240-076	1.000000	201.32	201.32	0.00	201.32
223-240-077	1.000000	201.32	201.32	0.00	201.32
223-240-078	1.000000	201.32	201.32	0.00	201.32
223-250-001	0.400000	201.32	80.52	0.00	80.52
223-250-002	0.400000	201.32	80.52	0.00	80.52
223-250-003	0.400000	201.32	80.52	0.00	80.52
223-250-004	0.400000	201.32	80.52	0.00	80.52
223-250-005	0.400000	201.32	80.52	0.00	80.52
223-250-006	0.400000	201.32	80.52	0.00	80.52
223-250-007	0.400000	201.32	80.52	0.00	80.52
223-250-008	0.400000	201.32	80.52	0.00	80.52
223-250-009	0.400000	201.32	80.52	0.00	80.52
223-250-010	0.400000	201.32	80.52	0.00	80.52
223-250-011	0.400000	201.32	80.52	0.00	80.52
223-250-012	0.400000	201.32	80.52	0.00	80.52
223-250-013	0.400000	201.32	80.52	0.00	80.52
223-250-014	0.400000	201.32	80.52	0.00	80.52
223-250-015	0.400000	201.32	80.52	0.00	80.52
223-250-016	0.400000	201.32	80.52	0.00	80.52
223-250-017	0.400000	201.32	80.52	0.00	80.52

Slight variances may occur due to rounding

**Dublin San Ramon Services District  
Dougherty Valley Incremental Charge  
Final Billing Detail Report for Fiscal Year 2026/27**

APN	EDU	Rate	Levy	Rounding Adjustment	Levy Total
223-250-018	0.400000	201.32	80.52	0.00	80.52
223-250-019	0.400000	201.32	80.52	0.00	80.52
223-250-020	0.400000	201.32	80.52	0.00	80.52
223-250-021	0.400000	201.32	80.52	0.00	80.52
223-250-022	0.400000	201.32	80.52	0.00	80.52
223-250-023	0.400000	201.32	80.52	0.00	80.52
223-250-024	0.400000	201.32	80.52	0.00	80.52
223-250-025	0.400000	201.32	80.52	0.00	80.52
223-250-026	0.400000	201.32	80.52	0.00	80.52
223-250-027	0.400000	201.32	80.52	0.00	80.52
223-250-028	0.400000	201.32	80.52	0.00	80.52
223-250-029	0.400000	201.32	80.52	0.00	80.52
223-250-030	0.400000	201.32	80.52	0.00	80.52
223-250-031	0.400000	201.32	80.52	0.00	80.52
223-250-032	0.400000	201.32	80.52	0.00	80.52
223-250-033	0.400000	201.32	80.52	0.00	80.52
223-250-034	0.400000	201.32	80.52	0.00	80.52
223-250-035	0.400000	201.32	80.52	0.00	80.52
223-250-036	0.400000	201.32	80.52	0.00	80.52
223-250-037	0.400000	201.32	80.52	0.00	80.52
223-250-038	0.400000	201.32	80.52	0.00	80.52
223-250-039	0.400000	201.32	80.52	0.00	80.52
223-250-040	0.400000	201.32	80.52	0.00	80.52
223-250-041	0.400000	201.32	80.52	0.00	80.52
223-250-042	0.400000	201.32	80.52	0.00	80.52
223-250-043	0.400000	201.32	80.52	0.00	80.52
223-250-044	0.400000	201.32	80.52	0.00	80.52
223-260-001	0.400000	201.32	80.52	0.00	80.52
223-260-002	0.400000	201.32	80.52	0.00	80.52

Slight variances may occur due to rounding

**Dublin San Ramon Services District**  
**Dougherty Valley Incremental Charge**  
**Final Billing Detail Report for Fiscal Year 2026/27**

APN	EDU	Rate	Levy	Rounding Adjustment	Levy Total
223-260-003	0.400000	201.32	80.52	0.00	80.52
223-260-004	0.400000	201.32	80.52	0.00	80.52
223-260-005	0.400000	201.32	80.52	0.00	80.52
223-260-006	0.400000	201.32	80.52	0.00	80.52
223-260-007	0.400000	201.32	80.52	0.00	80.52
223-260-008	0.400000	201.32	80.52	0.00	80.52
223-260-009	0.400000	201.32	80.52	0.00	80.52
223-260-010	0.400000	201.32	80.52	0.00	80.52
223-260-011	0.400000	201.32	80.52	0.00	80.52
223-260-012	0.400000	201.32	80.52	0.00	80.52
223-260-013	0.400000	201.32	80.52	0.00	80.52
223-260-014	0.400000	201.32	80.52	0.00	80.52
223-260-015	0.400000	201.32	80.52	0.00	80.52
223-260-016	0.400000	201.32	80.52	0.00	80.52
223-260-017	0.400000	201.32	80.52	0.00	80.52
223-260-018	0.400000	201.32	80.52	0.00	80.52
223-260-019	0.400000	201.32	80.52	0.00	80.52
223-260-020	0.400000	201.32	80.52	0.00	80.52
223-260-021	0.400000	201.32	80.52	0.00	80.52
223-260-022	0.400000	201.32	80.52	0.00	80.52
223-260-023	0.400000	201.32	80.52	0.00	80.52
223-260-024	0.400000	201.32	80.52	0.00	80.52
223-260-025	0.400000	201.32	80.52	0.00	80.52
223-260-026	0.400000	201.32	80.52	0.00	80.52
223-260-027	0.400000	201.32	80.52	0.00	80.52
223-260-028	0.400000	201.32	80.52	0.00	80.52
223-260-029	0.400000	201.32	80.52	0.00	80.52
223-260-030	0.400000	201.32	80.52	0.00	80.52
223-260-031	0.400000	201.32	80.52	0.00	80.52

Slight variances may occur due to rounding

**Dublin San Ramon Services District  
Dougherty Valley Incremental Charge  
Final Billing Detail Report for Fiscal Year 2026/27**

APN	EDU	Rate	Levy	Rounding Adjustment	Levy Total
223-260-032	0.400000	201.32	80.52	0.00	80.52
223-260-033	0.400000	201.32	80.52	0.00	80.52
223-260-034	0.400000	201.32	80.52	0.00	80.52
223-260-035	0.400000	201.32	80.52	0.00	80.52
223-260-036	0.400000	201.32	80.52	0.00	80.52
223-260-037	0.400000	201.32	80.52	0.00	80.52
223-260-038	0.400000	201.32	80.52	0.00	80.52
223-260-039	0.400000	201.32	80.52	0.00	80.52
223-260-040	0.400000	201.32	80.52	0.00	80.52
223-260-041	0.400000	201.32	80.52	0.00	80.52
223-260-042	0.400000	201.32	80.52	0.00	80.52
223-260-043	0.400000	201.32	80.52	0.00	80.52
223-260-044	0.400000	201.32	80.52	0.00	80.52
223-260-045	0.400000	201.32	80.52	0.00	80.52
223-260-046	0.400000	201.32	80.52	0.00	80.52
223-260-047	0.400000	201.32	80.52	0.00	80.52
223-260-048	0.400000	201.32	80.52	0.00	80.52
223-260-049	0.400000	201.32	80.52	0.00	80.52
223-260-050	0.400000	201.32	80.52	0.00	80.52
223-260-051	0.400000	201.32	80.52	0.00	80.52
223-260-052	0.400000	201.32	80.52	0.00	80.52
223-260-053	0.400000	201.32	80.52	0.00	80.52
223-260-054	0.400000	201.32	80.52	0.00	80.52
223-260-055	0.400000	201.32	80.52	0.00	80.52
223-260-056	0.400000	201.32	80.52	0.00	80.52
223-260-057	0.400000	201.32	80.52	0.00	80.52
223-260-058	0.400000	201.32	80.52	0.00	80.52
223-260-059	0.400000	201.32	80.52	0.00	80.52
223-260-060	0.400000	201.32	80.52	0.00	80.52

Slight variances may occur due to rounding

**Dublin San Ramon Services District**  
**Dougherty Valley Incremental Charge**  
**Final Billing Detail Report for Fiscal Year 2026/27**

APN	EDU	Rate	Levy	Rounding Adjustment	Levy Total
223-260-061	0.400000	201.32	80.52	0.00	80.52
223-260-062	0.400000	201.32	80.52	0.00	80.52
223-260-063	0.400000	201.32	80.52	0.00	80.52
223-260-064	0.400000	201.32	80.52	0.00	80.52
223-260-065	0.400000	201.32	80.52	0.00	80.52
223-260-066	0.400000	201.32	80.52	0.00	80.52
223-260-067	0.400000	201.32	80.52	0.00	80.52
223-260-068	0.400000	201.32	80.52	0.00	80.52
223-260-069	0.400000	201.32	80.52	0.00	80.52
223-260-070	0.400000	201.32	80.52	0.00	80.52
223-260-071	0.400000	201.32	80.52	0.00	80.52
223-260-072	0.400000	201.32	80.52	0.00	80.52
223-260-073	0.400000	201.32	80.52	0.00	80.52
223-260-074	0.400000	201.32	80.52	0.00	80.52
223-260-075	0.400000	201.32	80.52	0.00	80.52
223-270-001	0.400000	201.32	80.52	0.00	80.52
223-270-002	0.400000	201.32	80.52	0.00	80.52
223-270-003	0.400000	201.32	80.52	0.00	80.52
223-270-004	0.400000	201.32	80.52	0.00	80.52
223-270-005	0.400000	201.32	80.52	0.00	80.52
223-270-006	0.400000	201.32	80.52	0.00	80.52
223-270-007	0.400000	201.32	80.52	0.00	80.52
223-270-008	0.400000	201.32	80.52	0.00	80.52
223-270-009	0.400000	201.32	80.52	0.00	80.52
223-270-010	0.400000	201.32	80.52	0.00	80.52
223-270-011	0.400000	201.32	80.52	0.00	80.52
223-270-012	0.400000	201.32	80.52	0.00	80.52
223-270-013	0.400000	201.32	80.52	0.00	80.52
223-270-014	0.400000	201.32	80.52	0.00	80.52

Slight variances may occur due to rounding

**Dublin San Ramon Services District**  
**Dougherty Valley Incremental Charge**  
**Final Billing Detail Report for Fiscal Year 2026/27**

APN	EDU	Rate	Levy	Rounding Adjustment	Levy Total
223-270-015	0.400000	201.32	80.52	0.00	80.52
223-270-016	0.400000	201.32	80.52	0.00	80.52
223-270-017	0.400000	201.32	80.52	0.00	80.52
223-270-018	0.400000	201.32	80.52	0.00	80.52
223-270-019	0.400000	201.32	80.52	0.00	80.52
223-270-020	0.400000	201.32	80.52	0.00	80.52
223-270-021	0.400000	201.32	80.52	0.00	80.52
223-270-022	0.400000	201.32	80.52	0.00	80.52
223-270-023	0.400000	201.32	80.52	0.00	80.52
223-280-001	1.000000	201.32	201.32	0.00	201.32
223-280-002	1.000000	201.32	201.32	0.00	201.32
223-280-003	1.000000	201.32	201.32	0.00	201.32
223-280-004	1.000000	201.32	201.32	0.00	201.32
223-280-005	1.000000	201.32	201.32	0.00	201.32
223-280-006	1.000000	201.32	201.32	0.00	201.32
223-280-007	1.000000	201.32	201.32	0.00	201.32
223-280-008	1.000000	201.32	201.32	0.00	201.32
223-280-009	1.000000	201.32	201.32	0.00	201.32
223-280-010	1.000000	201.32	201.32	0.00	201.32
223-280-011	1.000000	201.32	201.32	0.00	201.32
223-280-012	1.000000	201.32	201.32	0.00	201.32
223-280-013	1.000000	201.32	201.32	0.00	201.32
223-280-014	1.000000	201.32	201.32	0.00	201.32
223-280-015	1.000000	201.32	201.32	0.00	201.32
223-280-016	1.000000	201.32	201.32	0.00	201.32
223-280-017	1.000000	201.32	201.32	0.00	201.32
223-280-018	1.000000	201.32	201.32	0.00	201.32
223-280-019	1.000000	201.32	201.32	0.00	201.32
223-280-020	1.000000	201.32	201.32	0.00	201.32

Slight variances may occur due to rounding

**Dublin San Ramon Services District**  
**Dougherty Valley Incremental Charge**  
**Final Billing Detail Report for Fiscal Year 2026/27**

APN	EDU	Rate	Levy	Rounding Adjustment	Levy Total
223-280-021	1.000000	201.32	201.32	0.00	201.32
223-280-022	1.000000	201.32	201.32	0.00	201.32
223-280-023	1.000000	201.32	201.32	0.00	201.32
223-280-024	1.000000	201.32	201.32	0.00	201.32
223-280-025	1.000000	201.32	201.32	0.00	201.32
223-280-026	1.000000	201.32	201.32	0.00	201.32
223-280-027	1.000000	201.32	201.32	0.00	201.32
223-280-028	1.000000	201.32	201.32	0.00	201.32
223-280-029	1.000000	201.32	201.32	0.00	201.32
223-280-030	1.000000	201.32	201.32	0.00	201.32
223-280-031	1.000000	201.32	201.32	0.00	201.32
223-280-032	1.000000	201.32	201.32	0.00	201.32
223-280-033	1.000000	201.32	201.32	0.00	201.32
223-280-034	1.000000	201.32	201.32	0.00	201.32
223-280-035	1.000000	201.32	201.32	0.00	201.32
223-280-036	1.000000	201.32	201.32	0.00	201.32
223-280-037	1.000000	201.32	201.32	0.00	201.32
223-280-038	1.000000	201.32	201.32	0.00	201.32
223-280-039	1.000000	201.32	201.32	0.00	201.32
223-280-040	1.000000	201.32	201.32	0.00	201.32
223-280-041	1.000000	201.32	201.32	0.00	201.32
223-280-042	1.000000	201.32	201.32	0.00	201.32
223-280-043	1.000000	201.32	201.32	0.00	201.32
223-280-044	1.000000	201.32	201.32	0.00	201.32
223-280-045	1.000000	201.32	201.32	0.00	201.32
223-280-046	1.000000	201.32	201.32	0.00	201.32
223-280-047	1.000000	201.32	201.32	0.00	201.32
223-280-048	1.000000	201.32	201.32	0.00	201.32
223-280-049	1.000000	201.32	201.32	0.00	201.32

Slight variances may occur due to rounding

**Dublin San Ramon Services District**  
**Dougherty Valley Incremental Charge**  
**Final Billing Detail Report for Fiscal Year 2026/27**

APN	EDU	Rate	Levy	Rounding Adjustment	Levy Total
223-280-050	1.000000	201.32	201.32	0.00	201.32
223-280-051	1.000000	201.32	201.32	0.00	201.32
223-280-052	1.000000	201.32	201.32	0.00	201.32
223-280-053	1.000000	201.32	201.32	0.00	201.32
223-280-054	1.000000	201.32	201.32	0.00	201.32
223-280-055	1.000000	201.32	201.32	0.00	201.32
223-280-056	1.000000	201.32	201.32	0.00	201.32
223-280-057	1.000000	201.32	201.32	0.00	201.32
223-280-058	1.000000	201.32	201.32	0.00	201.32
223-280-059	1.000000	201.32	201.32	0.00	201.32
223-280-060	1.000000	201.32	201.32	0.00	201.32
223-280-061	1.000000	201.32	201.32	0.00	201.32
223-280-062	1.000000	201.32	201.32	0.00	201.32
223-280-063	1.000000	201.32	201.32	0.00	201.32
223-280-064	1.000000	201.32	201.32	0.00	201.32
223-280-065	1.000000	201.32	201.32	0.00	201.32
223-280-066	1.000000	201.32	201.32	0.00	201.32
223-280-067	1.000000	201.32	201.32	0.00	201.32
223-280-068	1.000000	201.32	201.32	0.00	201.32
223-280-069	1.000000	201.32	201.32	0.00	201.32
223-280-070	1.000000	201.32	201.32	0.00	201.32
223-280-071	1.000000	201.32	201.32	0.00	201.32
223-280-072	1.000000	201.32	201.32	0.00	201.32
223-280-073	1.000000	201.32	201.32	0.00	201.32
223-280-074	1.000000	201.32	201.32	0.00	201.32
223-280-075	1.000000	201.32	201.32	0.00	201.32
223-280-076	1.000000	201.32	201.32	0.00	201.32
223-290-001	1.000000	201.32	201.32	0.00	201.32
223-290-002	1.000000	201.32	201.32	0.00	201.32

Slight variances may occur due to rounding

**Dublin San Ramon Services District  
Dougherty Valley Incremental Charge  
Final Billing Detail Report for Fiscal Year 2026/27**

APN	EDU	Rate	Levy	Rounding Adjustment	Levy Total
223-290-003	1.000000	201.32	201.32	0.00	201.32
223-290-004	1.000000	201.32	201.32	0.00	201.32
223-290-005	1.000000	201.32	201.32	0.00	201.32
223-290-006	1.000000	201.32	201.32	0.00	201.32
223-290-007	1.000000	201.32	201.32	0.00	201.32
223-290-008	1.000000	201.32	201.32	0.00	201.32
223-290-009	1.000000	201.32	201.32	0.00	201.32
223-290-010	1.000000	201.32	201.32	0.00	201.32
223-290-011	1.000000	201.32	201.32	0.00	201.32
223-290-012	1.000000	201.32	201.32	0.00	201.32
223-290-013	1.000000	201.32	201.32	0.00	201.32
223-290-014	1.000000	201.32	201.32	0.00	201.32
223-290-015	1.000000	201.32	201.32	0.00	201.32
223-290-016	1.000000	201.32	201.32	0.00	201.32
223-290-017	1.000000	201.32	201.32	0.00	201.32
223-290-018	1.000000	201.32	201.32	0.00	201.32
223-290-019	1.000000	201.32	201.32	0.00	201.32
223-290-020	1.000000	201.32	201.32	0.00	201.32
223-290-021	1.000000	201.32	201.32	0.00	201.32
223-290-022	1.000000	201.32	201.32	0.00	201.32
223-290-023	1.000000	201.32	201.32	0.00	201.32
223-290-024	1.000000	201.32	201.32	0.00	201.32
223-290-025	1.000000	201.32	201.32	0.00	201.32
223-290-026	1.000000	201.32	201.32	0.00	201.32
223-290-027	1.000000	201.32	201.32	0.00	201.32
223-290-028	1.000000	201.32	201.32	0.00	201.32
223-290-029	1.000000	201.32	201.32	0.00	201.32
223-290-030	1.000000	201.32	201.32	0.00	201.32
223-290-031	1.000000	201.32	201.32	0.00	201.32

Slight variances may occur due to rounding

**Dublin San Ramon Services District**  
**Dougherty Valley Incremental Charge**  
**Final Billing Detail Report for Fiscal Year 2026/27**

APN	EDU	Rate	Levy	Rounding Adjustment	Levy Total
223-290-032	1.000000	201.32	201.32	0.00	201.32
223-290-033	1.000000	201.32	201.32	0.00	201.32
223-290-034	1.000000	201.32	201.32	0.00	201.32
223-290-035	1.000000	201.32	201.32	0.00	201.32
223-290-036	1.000000	201.32	201.32	0.00	201.32
223-290-037	1.000000	201.32	201.32	0.00	201.32
223-290-038	1.000000	201.32	201.32	0.00	201.32
223-290-039	1.000000	201.32	201.32	0.00	201.32
223-290-040	1.000000	201.32	201.32	0.00	201.32
223-290-041	1.000000	201.32	201.32	0.00	201.32
223-290-042	1.000000	201.32	201.32	0.00	201.32
223-290-043	1.000000	201.32	201.32	0.00	201.32
223-290-044	1.000000	201.32	201.32	0.00	201.32
223-290-045	1.000000	201.32	201.32	0.00	201.32
223-290-046	1.000000	201.32	201.32	0.00	201.32
223-290-047	1.000000	201.32	201.32	0.00	201.32
223-290-048	1.000000	201.32	201.32	0.00	201.32
223-290-049	1.000000	201.32	201.32	0.00	201.32
223-290-050	1.000000	201.32	201.32	0.00	201.32
223-290-051	1.000000	201.32	201.32	0.00	201.32
223-290-052	1.000000	201.32	201.32	0.00	201.32
223-290-053	1.000000	201.32	201.32	0.00	201.32
223-290-054	1.000000	201.32	201.32	0.00	201.32
223-290-055	1.000000	201.32	201.32	0.00	201.32
223-300-001	1.000000	201.32	201.32	0.00	201.32
223-300-002	1.000000	201.32	201.32	0.00	201.32
223-300-003	1.000000	201.32	201.32	0.00	201.32
223-300-004	1.000000	201.32	201.32	0.00	201.32
223-300-005	1.000000	201.32	201.32	0.00	201.32

Slight variances may occur due to rounding

**Dublin San Ramon Services District  
Dougherty Valley Incremental Charge  
Final Billing Detail Report for Fiscal Year 2026/27**

APN	EDU	Rate	Levy	Rounding Adjustment	Levy Total
223-300-006	1.000000	201.32	201.32	0.00	201.32
223-300-007	1.000000	201.32	201.32	0.00	201.32
223-300-008	1.000000	201.32	201.32	0.00	201.32
223-300-009	1.000000	201.32	201.32	0.00	201.32
223-300-010	1.000000	201.32	201.32	0.00	201.32
223-300-011	1.000000	201.32	201.32	0.00	201.32
223-300-012	1.000000	201.32	201.32	0.00	201.32
223-300-013	1.000000	201.32	201.32	0.00	201.32
223-300-014	1.000000	201.32	201.32	0.00	201.32
223-300-015	1.000000	201.32	201.32	0.00	201.32
223-300-016	1.000000	201.32	201.32	0.00	201.32
223-300-017	1.000000	201.32	201.32	0.00	201.32
223-300-018	1.000000	201.32	201.32	0.00	201.32
223-300-019	1.000000	201.32	201.32	0.00	201.32
223-300-020	1.000000	201.32	201.32	0.00	201.32
223-300-021	1.000000	201.32	201.32	0.00	201.32
223-300-022	1.000000	201.32	201.32	0.00	201.32
223-300-023	1.000000	201.32	201.32	0.00	201.32
223-300-024	1.000000	201.32	201.32	0.00	201.32
223-300-025	1.000000	201.32	201.32	0.00	201.32
223-300-026	1.000000	201.32	201.32	0.00	201.32
223-300-027	1.000000	201.32	201.32	0.00	201.32
223-300-028	1.000000	201.32	201.32	0.00	201.32
223-300-029	1.000000	201.32	201.32	0.00	201.32
223-300-030	1.000000	201.32	201.32	0.00	201.32
223-300-031	1.000000	201.32	201.32	0.00	201.32
223-300-032	1.000000	201.32	201.32	0.00	201.32
223-300-033	1.000000	201.32	201.32	0.00	201.32
223-300-034	1.000000	201.32	201.32	0.00	201.32

Slight variances may occur due to rounding

**Dublin San Ramon Services District  
Dougherty Valley Incremental Charge  
Final Billing Detail Report for Fiscal Year 2026/27**

APN	EDU	Rate	Levy	Rounding Adjustment	Levy Total
223-300-035	1.000000	201.32	201.32	0.00	201.32
223-300-036	1.000000	201.32	201.32	0.00	201.32
223-300-037	1.000000	201.32	201.32	0.00	201.32
223-300-038	1.000000	201.32	201.32	0.00	201.32
223-300-039	1.000000	201.32	201.32	0.00	201.32
223-300-040	1.000000	201.32	201.32	0.00	201.32
223-300-041	1.000000	201.32	201.32	0.00	201.32
223-300-042	1.000000	201.32	201.32	0.00	201.32
223-300-043	1.000000	201.32	201.32	0.00	201.32
223-300-044	1.000000	201.32	201.32	0.00	201.32
223-300-045	1.000000	201.32	201.32	0.00	201.32
223-300-046	1.000000	201.32	201.32	0.00	201.32
223-300-047	1.000000	201.32	201.32	0.00	201.32
223-300-048	1.000000	201.32	201.32	0.00	201.32
223-300-049	1.000000	201.32	201.32	0.00	201.32
223-300-050	1.000000	201.32	201.32	0.00	201.32
223-300-051	1.000000	201.32	201.32	0.00	201.32
223-300-052	1.000000	201.32	201.32	0.00	201.32
223-300-053	1.000000	201.32	201.32	0.00	201.32
223-300-054	1.000000	201.32	201.32	0.00	201.32
223-300-055	1.000000	201.32	201.32	0.00	201.32
223-300-056	1.000000	201.32	201.32	0.00	201.32
223-300-057	1.000000	201.32	201.32	0.00	201.32
223-300-058	1.000000	201.32	201.32	0.00	201.32
223-300-059	1.000000	201.32	201.32	0.00	201.32
223-300-060	1.000000	201.32	201.32	0.00	201.32
223-300-061	1.000000	201.32	201.32	0.00	201.32
223-300-062	1.000000	201.32	201.32	0.00	201.32
223-300-063	1.000000	201.32	201.32	0.00	201.32

Slight variances may occur due to rounding

**Dublin San Ramon Services District  
Dougherty Valley Incremental Charge  
Final Billing Detail Report for Fiscal Year 2026/27**

APN	EDU	Rate	Levy	Rounding Adjustment	Levy Total
223-300-064	1.000000	201.32	201.32	0.00	201.32
223-300-065	1.000000	201.32	201.32	0.00	201.32
223-300-066	1.000000	201.32	201.32	0.00	201.32
223-300-067	1.000000	201.32	201.32	0.00	201.32
223-300-068	1.000000	201.32	201.32	0.00	201.32
223-310-001	1.000000	201.32	201.32	0.00	201.32
223-310-002	1.000000	201.32	201.32	0.00	201.32
223-310-003	1.000000	201.32	201.32	0.00	201.32
223-310-004	1.000000	201.32	201.32	0.00	201.32
223-310-005	1.000000	201.32	201.32	0.00	201.32
223-310-006	1.000000	201.32	201.32	0.00	201.32
223-310-007	1.000000	201.32	201.32	0.00	201.32
223-310-008	1.000000	201.32	201.32	0.00	201.32
223-310-009	1.000000	201.32	201.32	0.00	201.32
223-310-010	1.000000	201.32	201.32	0.00	201.32
223-310-011	1.000000	201.32	201.32	0.00	201.32
223-310-012	1.000000	201.32	201.32	0.00	201.32
223-310-013	1.000000	201.32	201.32	0.00	201.32
223-310-014	1.000000	201.32	201.32	0.00	201.32
223-310-015	1.000000	201.32	201.32	0.00	201.32
223-310-016	1.000000	201.32	201.32	0.00	201.32
223-310-017	1.000000	201.32	201.32	0.00	201.32
223-310-018	1.000000	201.32	201.32	0.00	201.32
223-310-019	1.000000	201.32	201.32	0.00	201.32
223-310-020	1.000000	201.32	201.32	0.00	201.32
223-310-021	1.000000	201.32	201.32	0.00	201.32
223-310-022	1.000000	201.32	201.32	0.00	201.32
223-310-023	1.000000	201.32	201.32	0.00	201.32
223-310-024	1.000000	201.32	201.32	0.00	201.32

Slight variances may occur due to rounding

**Dublin San Ramon Services District  
Dougherty Valley Incremental Charge  
Final Billing Detail Report for Fiscal Year 2026/27**

APN	EDU	Rate	Levy	Rounding Adjustment	Levy Total
223-310-025	1.000000	201.32	201.32	0.00	201.32
223-310-026	1.000000	201.32	201.32	0.00	201.32
223-310-027	1.000000	201.32	201.32	0.00	201.32
223-310-028	1.000000	201.32	201.32	0.00	201.32
223-310-029	1.000000	201.32	201.32	0.00	201.32
223-310-030	1.000000	201.32	201.32	0.00	201.32
223-310-031	1.000000	201.32	201.32	0.00	201.32
223-310-032	1.000000	201.32	201.32	0.00	201.32
223-310-033	1.000000	201.32	201.32	0.00	201.32
223-310-034	1.000000	201.32	201.32	0.00	201.32
223-310-035	1.000000	201.32	201.32	0.00	201.32
223-310-036	1.000000	201.32	201.32	0.00	201.32
223-310-037	1.000000	201.32	201.32	0.00	201.32
223-310-038	1.000000	201.32	201.32	0.00	201.32
223-310-039	1.000000	201.32	201.32	0.00	201.32
223-310-040	1.000000	201.32	201.32	0.00	201.32
223-310-041	1.000000	201.32	201.32	0.00	201.32
223-310-042	1.000000	201.32	201.32	0.00	201.32
223-310-043	1.000000	201.32	201.32	0.00	201.32
223-310-044	1.000000	201.32	201.32	0.00	201.32
223-310-045	1.000000	201.32	201.32	0.00	201.32
223-310-046	1.000000	201.32	201.32	0.00	201.32
223-310-047	1.000000	201.32	201.32	0.00	201.32
223-310-048	1.000000	201.32	201.32	0.00	201.32
223-310-049	1.000000	201.32	201.32	0.00	201.32
223-310-050	1.000000	201.32	201.32	0.00	201.32
223-310-051	1.000000	201.32	201.32	0.00	201.32
223-310-052	1.000000	201.32	201.32	0.00	201.32
223-310-053	1.000000	201.32	201.32	0.00	201.32

Slight variances may occur due to rounding

**Dublin San Ramon Services District**  
**Dougherty Valley Incremental Charge**  
**Final Billing Detail Report for Fiscal Year 2026/27**

APN	EDU	Rate	Levy	Rounding Adjustment	Levy Total
223-310-054	1.000000	201.32	201.32	0.00	201.32
223-310-055	1.000000	201.32	201.32	0.00	201.32
223-310-056	1.000000	201.32	201.32	0.00	201.32
223-310-057	1.000000	201.32	201.32	0.00	201.32
223-310-058	1.000000	201.32	201.32	0.00	201.32
223-310-059	1.000000	201.32	201.32	0.00	201.32
223-310-060	1.000000	201.32	201.32	0.00	201.32
223-310-061	1.000000	201.32	201.32	0.00	201.32
223-310-062	1.000000	201.32	201.32	0.00	201.32
223-310-063	1.000000	201.32	201.32	0.00	201.32
223-310-064	1.000000	201.32	201.32	0.00	201.32
223-310-065	1.000000	201.32	201.32	0.00	201.32
223-310-066	1.000000	201.32	201.32	0.00	201.32
223-310-067	1.000000	201.32	201.32	0.00	201.32
223-310-068	1.000000	201.32	201.32	0.00	201.32
223-310-069	1.000000	201.32	201.32	0.00	201.32
223-320-001	1.000000	201.32	201.32	0.00	201.32
223-320-002	1.000000	201.32	201.32	0.00	201.32
223-320-003	1.000000	201.32	201.32	0.00	201.32
223-320-004	1.000000	201.32	201.32	0.00	201.32
223-320-005	1.000000	201.32	201.32	0.00	201.32
223-320-006	1.000000	201.32	201.32	0.00	201.32
223-320-007	1.000000	201.32	201.32	0.00	201.32
223-320-008	1.000000	201.32	201.32	0.00	201.32
223-320-009	1.000000	201.32	201.32	0.00	201.32
223-320-010	1.000000	201.32	201.32	0.00	201.32
223-320-011	1.000000	201.32	201.32	0.00	201.32
223-320-012	1.000000	201.32	201.32	0.00	201.32
223-320-013	1.000000	201.32	201.32	0.00	201.32

Slight variances may occur due to rounding

**Dublin San Ramon Services District  
Dougherty Valley Incremental Charge  
Final Billing Detail Report for Fiscal Year 2026/27**

APN	EDU	Rate	Levy	Rounding Adjustment	Levy Total
223-320-014	1.000000	201.32	201.32	0.00	201.32
223-320-015	1.000000	201.32	201.32	0.00	201.32
223-320-016	1.000000	201.32	201.32	0.00	201.32
223-320-017	1.000000	201.32	201.32	0.00	201.32
223-320-018	1.000000	201.32	201.32	0.00	201.32
223-320-019	1.000000	201.32	201.32	0.00	201.32
223-320-020	1.000000	201.32	201.32	0.00	201.32
223-320-021	1.000000	201.32	201.32	0.00	201.32
223-320-022	1.000000	201.32	201.32	0.00	201.32
223-320-023	1.000000	201.32	201.32	0.00	201.32
223-320-024	1.000000	201.32	201.32	0.00	201.32
223-320-025	1.000000	201.32	201.32	0.00	201.32
223-320-026	1.000000	201.32	201.32	0.00	201.32
223-320-027	1.000000	201.32	201.32	0.00	201.32
223-320-028	1.000000	201.32	201.32	0.00	201.32
223-320-029	1.000000	201.32	201.32	0.00	201.32
223-320-030	1.000000	201.32	201.32	0.00	201.32
223-320-031	1.000000	201.32	201.32	0.00	201.32
223-320-032	1.000000	201.32	201.32	0.00	201.32
223-320-033	1.000000	201.32	201.32	0.00	201.32
223-320-034	1.000000	201.32	201.32	0.00	201.32
223-320-035	1.000000	201.32	201.32	0.00	201.32
223-320-036	1.000000	201.32	201.32	0.00	201.32
223-320-037	1.000000	201.32	201.32	0.00	201.32
223-320-038	1.000000	201.32	201.32	0.00	201.32
223-320-039	1.000000	201.32	201.32	0.00	201.32
223-320-040	1.000000	201.32	201.32	0.00	201.32
223-320-041	1.000000	201.32	201.32	0.00	201.32
223-320-042	1.000000	201.32	201.32	0.00	201.32

Slight variances may occur due to rounding

**Dublin San Ramon Services District  
Dougherty Valley Incremental Charge  
Final Billing Detail Report for Fiscal Year 2026/27**

APN	EDU	Rate	Levy	Rounding Adjustment	Levy Total
223-320-043	1.000000	201.32	201.32	0.00	201.32
223-320-044	1.000000	201.32	201.32	0.00	201.32
223-320-045	1.000000	201.32	201.32	0.00	201.32
223-320-046	1.000000	201.32	201.32	0.00	201.32
223-320-047	1.000000	201.32	201.32	0.00	201.32
223-320-048	1.000000	201.32	201.32	0.00	201.32
223-320-049	1.000000	201.32	201.32	0.00	201.32
223-320-050	1.000000	201.32	201.32	0.00	201.32
223-320-051	1.000000	201.32	201.32	0.00	201.32
223-320-052	1.000000	201.32	201.32	0.00	201.32
223-320-053	1.000000	201.32	201.32	0.00	201.32
223-320-054	1.000000	201.32	201.32	0.00	201.32
223-320-055	1.000000	201.32	201.32	0.00	201.32
223-320-056	1.000000	201.32	201.32	0.00	201.32
223-320-057	1.000000	201.32	201.32	0.00	201.32
223-320-058	1.000000	201.32	201.32	0.00	201.32
223-320-059	1.000000	201.32	201.32	0.00	201.32
223-320-060	1.000000	201.32	201.32	0.00	201.32
223-320-061	1.000000	201.32	201.32	0.00	201.32
223-320-062	1.000000	201.32	201.32	0.00	201.32
223-320-063	1.000000	201.32	201.32	0.00	201.32
223-320-064	1.000000	201.32	201.32	0.00	201.32
223-320-065	1.000000	201.32	201.32	0.00	201.32
223-320-066	1.000000	201.32	201.32	0.00	201.32
223-320-067	1.000000	201.32	201.32	0.00	201.32
223-320-068	1.000000	201.32	201.32	0.00	201.32
223-320-069	1.000000	201.32	201.32	0.00	201.32
223-320-070	1.000000	201.32	201.32	0.00	201.32
223-320-071	1.000000	201.32	201.32	0.00	201.32

Slight variances may occur due to rounding

**Dublin San Ramon Services District**  
**Dougherty Valley Incremental Charge**  
**Final Billing Detail Report for Fiscal Year 2026/27**

APN	EDU	Rate	Levy	Rounding Adjustment	Levy Total
223-320-072	1.000000	201.32	201.32	0.00	201.32
223-320-073	1.000000	201.32	201.32	0.00	201.32
223-320-074	1.000000	201.32	201.32	0.00	201.32
223-320-075	1.000000	201.32	201.32	0.00	201.32
223-320-076	1.000000	201.32	201.32	0.00	201.32
223-320-077	1.000000	201.32	201.32	0.00	201.32
223-330-001	1.000000	201.32	201.32	0.00	201.32
223-330-002	1.000000	201.32	201.32	0.00	201.32
223-330-003	1.000000	201.32	201.32	0.00	201.32
223-330-004	1.000000	201.32	201.32	0.00	201.32
223-330-005	1.000000	201.32	201.32	0.00	201.32
223-330-006	1.000000	201.32	201.32	0.00	201.32
223-330-007	1.000000	201.32	201.32	0.00	201.32
223-330-008	1.000000	201.32	201.32	0.00	201.32
223-330-009	1.000000	201.32	201.32	0.00	201.32
223-330-010	1.000000	201.32	201.32	0.00	201.32
223-330-011	1.000000	201.32	201.32	0.00	201.32
223-330-012	1.000000	201.32	201.32	0.00	201.32
223-330-013	1.000000	201.32	201.32	0.00	201.32
223-330-014	1.000000	201.32	201.32	0.00	201.32
223-330-015	1.000000	201.32	201.32	0.00	201.32
223-330-016	1.000000	201.32	201.32	0.00	201.32
223-330-017	1.000000	201.32	201.32	0.00	201.32
223-330-018	1.000000	201.32	201.32	0.00	201.32
223-330-019	1.000000	201.32	201.32	0.00	201.32
223-330-020	1.000000	201.32	201.32	0.00	201.32
223-330-021	1.000000	201.32	201.32	0.00	201.32
223-330-022	1.000000	201.32	201.32	0.00	201.32
223-330-023	1.000000	201.32	201.32	0.00	201.32

Slight variances may occur due to rounding

**Dublin San Ramon Services District**  
**Dougherty Valley Incremental Charge**  
**Final Billing Detail Report for Fiscal Year 2026/27**

APN	EDU	Rate	Levy	Rounding Adjustment	Levy Total
223-330-024	1.000000	201.32	201.32	0.00	201.32
223-330-025	1.000000	201.32	201.32	0.00	201.32
223-330-026	1.000000	201.32	201.32	0.00	201.32
223-330-027	1.000000	201.32	201.32	0.00	201.32
223-330-028	1.000000	201.32	201.32	0.00	201.32
223-330-029	1.000000	201.32	201.32	0.00	201.32
223-330-030	1.000000	201.32	201.32	0.00	201.32
223-330-031	1.000000	201.32	201.32	0.00	201.32
223-330-032	1.000000	201.32	201.32	0.00	201.32
223-330-033	1.000000	201.32	201.32	0.00	201.32
223-330-034	1.000000	201.32	201.32	0.00	201.32
223-330-035	1.000000	201.32	201.32	0.00	201.32
223-330-036	1.000000	201.32	201.32	0.00	201.32
223-330-037	1.000000	201.32	201.32	0.00	201.32
223-330-038	1.000000	201.32	201.32	0.00	201.32
223-330-039	1.000000	201.32	201.32	0.00	201.32
223-330-040	1.000000	201.32	201.32	0.00	201.32
223-330-041	1.000000	201.32	201.32	0.00	201.32
223-330-042	1.000000	201.32	201.32	0.00	201.32
223-340-001	1.000000	201.32	201.32	0.00	201.32
223-340-002	1.000000	201.32	201.32	0.00	201.32
223-340-003	1.000000	201.32	201.32	0.00	201.32
223-340-004	1.000000	201.32	201.32	0.00	201.32
223-340-005	1.000000	201.32	201.32	0.00	201.32
223-340-006	1.000000	201.32	201.32	0.00	201.32
223-340-007	1.000000	201.32	201.32	0.00	201.32
223-340-008	1.000000	201.32	201.32	0.00	201.32
223-340-009	1.000000	201.32	201.32	0.00	201.32
223-340-010	1.000000	201.32	201.32	0.00	201.32

Slight variances may occur due to rounding

**Dublin San Ramon Services District  
Dougherty Valley Incremental Charge  
Final Billing Detail Report for Fiscal Year 2026/27**

APN	EDU	Rate	Levy	Rounding Adjustment	Levy Total
223-340-011	1.000000	201.32	201.32	0.00	201.32
223-340-012	1.000000	201.32	201.32	0.00	201.32
223-340-013	1.000000	201.32	201.32	0.00	201.32
223-340-014	1.000000	201.32	201.32	0.00	201.32
223-340-015	1.000000	201.32	201.32	0.00	201.32
223-340-016	1.000000	201.32	201.32	0.00	201.32
223-340-017	1.000000	201.32	201.32	0.00	201.32
223-340-018	1.000000	201.32	201.32	0.00	201.32
223-340-019	1.000000	201.32	201.32	0.00	201.32
223-340-020	1.000000	201.32	201.32	0.00	201.32
223-340-021	1.000000	201.32	201.32	0.00	201.32
223-340-022	1.000000	201.32	201.32	0.00	201.32
223-340-023	1.000000	201.32	201.32	0.00	201.32
223-340-024	1.000000	201.32	201.32	0.00	201.32
223-340-025	1.000000	201.32	201.32	0.00	201.32
223-340-026	1.000000	201.32	201.32	0.00	201.32
223-340-027	1.000000	201.32	201.32	0.00	201.32
223-340-028	1.000000	201.32	201.32	0.00	201.32
223-340-029	1.000000	201.32	201.32	0.00	201.32
223-340-030	1.000000	201.32	201.32	0.00	201.32
223-340-031	1.000000	201.32	201.32	0.00	201.32
223-340-032	1.000000	201.32	201.32	0.00	201.32
223-340-033	1.000000	201.32	201.32	0.00	201.32
223-340-034	1.000000	201.32	201.32	0.00	201.32
223-340-035	1.000000	201.32	201.32	0.00	201.32
223-340-036	1.000000	201.32	201.32	0.00	201.32
223-340-037	1.000000	201.32	201.32	0.00	201.32
223-340-038	1.000000	201.32	201.32	0.00	201.32
223-340-039	1.000000	201.32	201.32	0.00	201.32

Slight variances may occur due to rounding

**Dublin San Ramon Services District  
Dougherty Valley Incremental Charge  
Final Billing Detail Report for Fiscal Year 2026/27**

APN	EDU	Rate	Levy	Rounding Adjustment	Levy Total
223-340-040	1.000000	201.32	201.32	0.00	201.32
223-340-041	1.000000	201.32	201.32	0.00	201.32
223-340-042	1.000000	201.32	201.32	0.00	201.32
223-340-043	1.000000	201.32	201.32	0.00	201.32
223-340-044	1.000000	201.32	201.32	0.00	201.32
223-340-045	1.000000	201.32	201.32	0.00	201.32
223-340-046	1.000000	201.32	201.32	0.00	201.32
223-340-047	1.000000	201.32	201.32	0.00	201.32
223-340-048	1.000000	201.32	201.32	0.00	201.32
223-340-049	1.000000	201.32	201.32	0.00	201.32
223-340-050	1.000000	201.32	201.32	0.00	201.32
223-340-051	1.000000	201.32	201.32	0.00	201.32
223-340-052	1.000000	201.32	201.32	0.00	201.32
223-340-053	1.000000	201.32	201.32	0.00	201.32
223-340-054	1.000000	201.32	201.32	0.00	201.32
223-340-055	1.000000	201.32	201.32	0.00	201.32
223-340-056	1.000000	201.32	201.32	0.00	201.32
223-340-057	1.000000	201.32	201.32	0.00	201.32
223-340-058	1.000000	201.32	201.32	0.00	201.32
223-340-059	1.000000	201.32	201.32	0.00	201.32
223-340-060	1.000000	201.32	201.32	0.00	201.32
223-340-061	1.000000	201.32	201.32	0.00	201.32
223-350-001	0.400000	201.32	80.52	0.00	80.52
223-350-002	0.400000	201.32	80.52	0.00	80.52
223-350-003	0.400000	201.32	80.52	0.00	80.52
223-350-004	0.400000	201.32	80.52	0.00	80.52
223-350-005	0.400000	201.32	80.52	0.00	80.52
223-350-006	0.400000	201.32	80.52	0.00	80.52
223-350-007	0.400000	201.32	80.52	0.00	80.52

Slight variances may occur due to rounding

**Dublin San Ramon Services District  
Dougherty Valley Incremental Charge  
Final Billing Detail Report for Fiscal Year 2026/27**

APN	EDU	Rate	Levy	Rounding Adjustment	Levy Total
223-350-008	0.400000	201.32	80.52	0.00	80.52
223-350-009	0.400000	201.32	80.52	0.00	80.52
223-350-010	0.400000	201.32	80.52	0.00	80.52
223-350-011	0.400000	201.32	80.52	0.00	80.52
223-350-012	0.400000	201.32	80.52	0.00	80.52
223-350-013	0.400000	201.32	80.52	0.00	80.52
223-350-014	0.400000	201.32	80.52	0.00	80.52
223-350-015	0.400000	201.32	80.52	0.00	80.52
223-350-016	0.400000	201.32	80.52	0.00	80.52
223-350-017	0.400000	201.32	80.52	0.00	80.52
223-350-018	0.400000	201.32	80.52	0.00	80.52
223-350-019	0.400000	201.32	80.52	0.00	80.52
223-350-020	0.400000	201.32	80.52	0.00	80.52
223-350-021	0.400000	201.32	80.52	0.00	80.52
223-350-022	0.400000	201.32	80.52	0.00	80.52
223-350-023	0.400000	201.32	80.52	0.00	80.52
223-350-024	0.400000	201.32	80.52	0.00	80.52
223-350-025	0.400000	201.32	80.52	0.00	80.52
223-350-026	0.400000	201.32	80.52	0.00	80.52
223-350-027	0.400000	201.32	80.52	0.00	80.52
223-350-028	0.400000	201.32	80.52	0.00	80.52
223-350-029	0.400000	201.32	80.52	0.00	80.52
223-360-001	0.400000	201.32	80.52	0.00	80.52
223-360-002	0.400000	201.32	80.52	0.00	80.52
223-360-003	0.400000	201.32	80.52	0.00	80.52
223-360-004	0.400000	201.32	80.52	0.00	80.52
223-360-005	0.400000	201.32	80.52	0.00	80.52
223-360-006	0.400000	201.32	80.52	0.00	80.52
223-360-007	0.400000	201.32	80.52	0.00	80.52

Slight variances may occur due to rounding

**Dublin San Ramon Services District  
Dougherty Valley Incremental Charge  
Final Billing Detail Report for Fiscal Year 2026/27**

APN	EDU	Rate	Levy	Rounding Adjustment	Levy Total
223-360-008	0.400000	201.32	80.52	0.00	80.52
223-360-009	0.400000	201.32	80.52	0.00	80.52
223-360-010	0.400000	201.32	80.52	0.00	80.52
223-360-011	0.400000	201.32	80.52	0.00	80.52
223-360-012	0.400000	201.32	80.52	0.00	80.52
223-360-013	0.400000	201.32	80.52	0.00	80.52
223-360-014	0.400000	201.32	80.52	0.00	80.52
223-360-015	0.400000	201.32	80.52	0.00	80.52
223-360-016	0.400000	201.32	80.52	0.00	80.52
223-360-017	0.400000	201.32	80.52	0.00	80.52
223-360-018	0.400000	201.32	80.52	0.00	80.52
223-360-019	0.400000	201.32	80.52	0.00	80.52
223-360-020	0.400000	201.32	80.52	0.00	80.52
223-360-021	0.400000	201.32	80.52	0.00	80.52
223-360-022	0.400000	201.32	80.52	0.00	80.52
223-360-023	0.400000	201.32	80.52	0.00	80.52
223-360-024	0.400000	201.32	80.52	0.00	80.52
223-360-025	0.400000	201.32	80.52	0.00	80.52
223-360-026	0.400000	201.32	80.52	0.00	80.52
223-360-027	0.400000	201.32	80.52	0.00	80.52
223-360-028	0.400000	201.32	80.52	0.00	80.52
223-360-029	0.400000	201.32	80.52	0.00	80.52
223-360-030	0.400000	201.32	80.52	0.00	80.52
223-370-001	0.400000	201.32	80.52	0.00	80.52
223-370-002	0.400000	201.32	80.52	0.00	80.52
223-370-003	0.400000	201.32	80.52	0.00	80.52
223-370-004	0.400000	201.32	80.52	0.00	80.52
223-370-005	0.400000	201.32	80.52	0.00	80.52
223-370-006	0.400000	201.32	80.52	0.00	80.52

Slight variances may occur due to rounding

**Dublin San Ramon Services District  
Dougherty Valley Incremental Charge  
Final Billing Detail Report for Fiscal Year 2026/27**

APN	EDU	Rate	Levy	Rounding Adjustment	Levy Total
223-370-007	0.400000	201.32	80.52	0.00	80.52
223-370-008	0.400000	201.32	80.52	0.00	80.52
223-370-009	0.400000	201.32	80.52	0.00	80.52
223-370-010	0.400000	201.32	80.52	0.00	80.52
223-370-011	0.400000	201.32	80.52	0.00	80.52
223-370-012	0.400000	201.32	80.52	0.00	80.52
223-370-013	0.400000	201.32	80.52	0.00	80.52
223-370-014	0.400000	201.32	80.52	0.00	80.52
223-370-015	0.400000	201.32	80.52	0.00	80.52
223-370-016	0.400000	201.32	80.52	0.00	80.52
223-370-017	0.400000	201.32	80.52	0.00	80.52
223-370-018	0.400000	201.32	80.52	0.00	80.52
223-370-019	0.400000	201.32	80.52	0.00	80.52
223-370-020	0.400000	201.32	80.52	0.00	80.52
223-370-021	0.400000	201.32	80.52	0.00	80.52
223-370-022	0.400000	201.32	80.52	0.00	80.52
223-370-023	0.400000	201.32	80.52	0.00	80.52
223-370-024	0.400000	201.32	80.52	0.00	80.52
223-370-025	0.400000	201.32	80.52	0.00	80.52
223-370-026	0.400000	201.32	80.52	0.00	80.52
223-370-027	0.400000	201.32	80.52	0.00	80.52
223-370-028	0.400000	201.32	80.52	0.00	80.52
223-370-029	0.400000	201.32	80.52	0.00	80.52
223-370-030	0.400000	201.32	80.52	0.00	80.52
223-370-031	0.400000	201.32	80.52	0.00	80.52
223-370-032	0.400000	201.32	80.52	0.00	80.52
223-370-033	0.400000	201.32	80.52	0.00	80.52
223-370-034	0.400000	201.32	80.52	0.00	80.52
223-370-035	0.400000	201.32	80.52	0.00	80.52

Slight variances may occur due to rounding

**Dublin San Ramon Services District**  
**Dougherty Valley Incremental Charge**  
**Final Billing Detail Report for Fiscal Year 2026/27**

APN	EDU	Rate	Levy	Rounding Adjustment	Levy Total
223-370-036	0.400000	201.32	80.52	0.00	80.52
223-370-037	0.400000	201.32	80.52	0.00	80.52
223-370-038	0.400000	201.32	80.52	0.00	80.52
223-370-039	0.400000	201.32	80.52	0.00	80.52
223-370-040	0.400000	201.32	80.52	0.00	80.52
223-370-041	0.400000	201.32	80.52	0.00	80.52
223-370-042	0.400000	201.32	80.52	0.00	80.52
223-370-043	0.400000	201.32	80.52	0.00	80.52
223-370-044	0.400000	201.32	80.52	0.00	80.52
223-370-045	0.400000	201.32	80.52	0.00	80.52
223-370-046	0.400000	201.32	80.52	0.00	80.52
223-370-047	0.400000	201.32	80.52	0.00	80.52
223-370-048	0.400000	201.32	80.52	0.00	80.52
223-370-049	0.400000	201.32	80.52	0.00	80.52
223-370-050	0.400000	201.32	80.52	0.00	80.52
223-370-051	0.400000	201.32	80.52	0.00	80.52
223-370-052	0.400000	201.32	80.52	0.00	80.52
223-370-053	0.400000	201.32	80.52	0.00	80.52
223-370-054	0.400000	201.32	80.52	0.00	80.52
223-370-055	0.400000	201.32	80.52	0.00	80.52
223-370-056	0.400000	201.32	80.52	0.00	80.52
223-370-057	0.400000	201.32	80.52	0.00	80.52
223-370-058	0.400000	201.32	80.52	0.00	80.52
223-370-059	0.400000	201.32	80.52	0.00	80.52
223-380-001	0.400000	201.32	80.52	0.00	80.52
223-380-002	0.400000	201.32	80.52	0.00	80.52
223-380-003	0.400000	201.32	80.52	0.00	80.52
223-380-004	0.400000	201.32	80.52	0.00	80.52
223-380-005	0.400000	201.32	80.52	0.00	80.52

Slight variances may occur due to rounding

**Dublin San Ramon Services District**  
**Dougherty Valley Incremental Charge**  
**Final Billing Detail Report for Fiscal Year 2026/27**

APN	EDU	Rate	Levy	Rounding Adjustment	Levy Total
223-380-006	0.400000	201.32	80.52	0.00	80.52
223-380-007	0.400000	201.32	80.52	0.00	80.52
223-380-008	0.400000	201.32	80.52	0.00	80.52
223-380-009	0.400000	201.32	80.52	0.00	80.52
223-380-010	0.400000	201.32	80.52	0.00	80.52
223-380-011	0.400000	201.32	80.52	0.00	80.52
223-380-012	0.400000	201.32	80.52	0.00	80.52
223-380-013	0.400000	201.32	80.52	0.00	80.52
223-380-014	0.400000	201.32	80.52	0.00	80.52
223-380-015	0.400000	201.32	80.52	0.00	80.52
223-380-016	0.400000	201.32	80.52	0.00	80.52
223-380-017	0.400000	201.32	80.52	0.00	80.52
223-380-018	0.400000	201.32	80.52	0.00	80.52
223-380-019	0.400000	201.32	80.52	0.00	80.52
223-380-020	0.400000	201.32	80.52	0.00	80.52
223-380-021	0.400000	201.32	80.52	0.00	80.52
223-380-022	0.400000	201.32	80.52	0.00	80.52
223-390-001	0.400000	201.32	80.52	0.00	80.52
223-390-002	0.400000	201.32	80.52	0.00	80.52
223-390-003	0.400000	201.32	80.52	0.00	80.52
223-390-004	0.400000	201.32	80.52	0.00	80.52
223-390-005	0.400000	201.32	80.52	0.00	80.52
223-390-006	0.400000	201.32	80.52	0.00	80.52
223-390-007	0.400000	201.32	80.52	0.00	80.52
223-390-008	0.400000	201.32	80.52	0.00	80.52
223-390-009	0.400000	201.32	80.52	0.00	80.52
223-390-010	0.400000	201.32	80.52	0.00	80.52
223-390-011	0.400000	201.32	80.52	0.00	80.52
223-390-012	0.400000	201.32	80.52	0.00	80.52

Slight variances may occur due to rounding

**Dublin San Ramon Services District**  
**Dougherty Valley Incremental Charge**  
**Final Billing Detail Report for Fiscal Year 2026/27**

APN	EDU	Rate	Levy	Rounding Adjustment	Levy Total
223-390-013	0.400000	201.32	80.52	0.00	80.52
223-390-014	0.400000	201.32	80.52	0.00	80.52
223-390-015	0.400000	201.32	80.52	0.00	80.52
223-390-016	0.400000	201.32	80.52	0.00	80.52
223-390-017	0.400000	201.32	80.52	0.00	80.52
223-390-018	0.400000	201.32	80.52	0.00	80.52
223-390-019	0.400000	201.32	80.52	0.00	80.52
223-390-020	0.400000	201.32	80.52	0.00	80.52
223-400-001	0.012420	201.32	2.50	0.00	2.50
223-400-010	0.484384	201.32	97.51	(0.01)	97.50
223-400-011	2.676530	201.32	538.83	(0.01)	538.82
223-400-023	4.135890	201.32	832.63	(0.01)	832.62
223-400-030	0.285662	201.32	57.50	0.00	57.50
223-400-038	0.012420	201.32	2.50	0.00	2.50
223-400-048	0.558904	201.32	112.51	(0.01)	112.50
223-400-049	0.124201	201.32	25.00	0.00	25.00
223-400-050	7.191233	201.32	1,447.73	(0.01)	1,447.72
223-400-054	20.810000	201.32	4,189.46	0.00	4,189.46
223-410-001	1.000000	201.32	201.32	0.00	201.32
223-410-002	1.000000	201.32	201.32	0.00	201.32
223-410-003	1.000000	201.32	201.32	0.00	201.32
223-410-004	1.000000	201.32	201.32	0.00	201.32
223-410-005	1.000000	201.32	201.32	0.00	201.32
223-410-006	1.000000	201.32	201.32	0.00	201.32
223-410-007	1.000000	201.32	201.32	0.00	201.32
223-410-008	1.000000	201.32	201.32	0.00	201.32
223-410-009	1.000000	201.32	201.32	0.00	201.32
223-410-010	1.000000	201.32	201.32	0.00	201.32
223-410-011	1.000000	201.32	201.32	0.00	201.32

Slight variances may occur due to rounding

**Dublin San Ramon Services District**  
**Dougherty Valley Incremental Charge**  
**Final Billing Detail Report for Fiscal Year 2026/27**

APN	EDU	Rate	Levy	Rounding Adjustment	Levy Total
223-410-012	1.000000	201.32	201.32	0.00	201.32
223-410-013	1.000000	201.32	201.32	0.00	201.32
223-410-014	1.000000	201.32	201.32	0.00	201.32
223-410-015	1.000000	201.32	201.32	0.00	201.32
223-410-016	1.000000	201.32	201.32	0.00	201.32
223-410-017	1.000000	201.32	201.32	0.00	201.32
223-410-018	1.000000	201.32	201.32	0.00	201.32
223-410-019	1.000000	201.32	201.32	0.00	201.32
223-410-020	1.000000	201.32	201.32	0.00	201.32
223-410-021	1.000000	201.32	201.32	0.00	201.32
223-410-022	1.000000	201.32	201.32	0.00	201.32
223-410-023	1.000000	201.32	201.32	0.00	201.32
223-410-024	1.000000	201.32	201.32	0.00	201.32
223-410-025	1.000000	201.32	201.32	0.00	201.32
223-410-026	1.000000	201.32	201.32	0.00	201.32
223-410-027	1.000000	201.32	201.32	0.00	201.32
223-410-028	1.000000	201.32	201.32	0.00	201.32
223-410-029	1.000000	201.32	201.32	0.00	201.32
223-410-030	1.000000	201.32	201.32	0.00	201.32
223-410-031	1.000000	201.32	201.32	0.00	201.32
223-410-032	1.000000	201.32	201.32	0.00	201.32
223-410-033	1.000000	201.32	201.32	0.00	201.32
223-410-034	1.000000	201.32	201.32	0.00	201.32
223-410-035	1.000000	201.32	201.32	0.00	201.32
223-410-036	1.000000	201.32	201.32	0.00	201.32
223-410-037	1.000000	201.32	201.32	0.00	201.32
223-410-038	1.000000	201.32	201.32	0.00	201.32
223-410-039	1.000000	201.32	201.32	0.00	201.32
223-410-040	1.000000	201.32	201.32	0.00	201.32

Slight variances may occur due to rounding

**Dublin San Ramon Services District  
Dougherty Valley Incremental Charge  
Final Billing Detail Report for Fiscal Year 2026/27**

APN	EDU	Rate	Levy	Rounding Adjustment	Levy Total
223-410-041	1.000000	201.32	201.32	0.00	201.32
223-410-042	1.000000	201.32	201.32	0.00	201.32
223-410-043	1.000000	201.32	201.32	0.00	201.32
223-410-044	1.000000	201.32	201.32	0.00	201.32
223-410-045	1.000000	201.32	201.32	0.00	201.32
223-410-046	1.000000	201.32	201.32	0.00	201.32
223-410-047	1.000000	201.32	201.32	0.00	201.32
223-410-048	1.000000	201.32	201.32	0.00	201.32
223-410-049	1.000000	201.32	201.32	0.00	201.32
223-410-050	1.000000	201.32	201.32	0.00	201.32
223-410-051	1.000000	201.32	201.32	0.00	201.32
223-410-052	1.000000	201.32	201.32	0.00	201.32
223-410-053	1.000000	201.32	201.32	0.00	201.32
223-410-054	1.000000	201.32	201.32	0.00	201.32
223-410-055	1.000000	201.32	201.32	0.00	201.32
223-410-056	1.000000	201.32	201.32	0.00	201.32
223-410-057	1.000000	201.32	201.32	0.00	201.32
223-410-058	1.000000	201.32	201.32	0.00	201.32
223-410-059	1.000000	201.32	201.32	0.00	201.32
223-410-060	1.000000	201.32	201.32	0.00	201.32
223-410-061	1.000000	201.32	201.32	0.00	201.32
223-410-062	1.000000	201.32	201.32	0.00	201.32
223-410-063	1.000000	201.32	201.32	0.00	201.32
223-410-064	1.000000	201.32	201.32	0.00	201.32
223-410-065	1.000000	201.32	201.32	0.00	201.32
223-410-066	1.000000	201.32	201.32	0.00	201.32
223-410-067	1.000000	201.32	201.32	0.00	201.32
223-410-068	1.000000	201.32	201.32	0.00	201.32
223-410-069	1.000000	201.32	201.32	0.00	201.32

Slight variances may occur due to rounding

**Dublin San Ramon Services District  
Dougherty Valley Incremental Charge  
Final Billing Detail Report for Fiscal Year 2026/27**

APN	EDU	Rate	Levy	Rounding Adjustment	Levy Total
223-410-070	1.000000	201.32	201.32	0.00	201.32
223-410-071	1.000000	201.32	201.32	0.00	201.32
223-410-072	1.000000	201.32	201.32	0.00	201.32
223-410-073	1.000000	201.32	201.32	0.00	201.32
223-410-074	1.000000	201.32	201.32	0.00	201.32
223-410-075	1.000000	201.32	201.32	0.00	201.32
223-410-076	1.000000	201.32	201.32	0.00	201.32
223-410-077	1.000000	201.32	201.32	0.00	201.32
223-410-078	1.000000	201.32	201.32	0.00	201.32
223-410-079	1.000000	201.32	201.32	0.00	201.32
223-410-080	1.000000	201.32	201.32	0.00	201.32
223-420-001	1.000000	201.32	201.32	0.00	201.32
223-420-002	1.000000	201.32	201.32	0.00	201.32
223-420-003	1.000000	201.32	201.32	0.00	201.32
223-420-004	1.000000	201.32	201.32	0.00	201.32
223-420-005	1.000000	201.32	201.32	0.00	201.32
223-420-006	1.000000	201.32	201.32	0.00	201.32
223-420-007	1.000000	201.32	201.32	0.00	201.32
223-420-008	1.000000	201.32	201.32	0.00	201.32
223-420-009	1.000000	201.32	201.32	0.00	201.32
223-420-010	1.000000	201.32	201.32	0.00	201.32
223-420-011	1.000000	201.32	201.32	0.00	201.32
223-420-012	1.000000	201.32	201.32	0.00	201.32
223-420-013	1.000000	201.32	201.32	0.00	201.32
223-420-014	1.000000	201.32	201.32	0.00	201.32
223-420-015	1.000000	201.32	201.32	0.00	201.32
223-420-016	1.000000	201.32	201.32	0.00	201.32
223-420-017	1.000000	201.32	201.32	0.00	201.32
223-420-018	1.000000	201.32	201.32	0.00	201.32

Slight variances may occur due to rounding

**Dublin San Ramon Services District  
Dougherty Valley Incremental Charge  
Final Billing Detail Report for Fiscal Year 2026/27**

APN	EDU	Rate	Levy	Rounding Adjustment	Levy Total
223-420-019	1.000000	201.32	201.32	0.00	201.32
223-420-020	1.000000	201.32	201.32	0.00	201.32
223-420-021	1.000000	201.32	201.32	0.00	201.32
223-420-022	1.000000	201.32	201.32	0.00	201.32
223-420-023	1.000000	201.32	201.32	0.00	201.32
223-430-001	1.000000	201.32	201.32	0.00	201.32
223-430-002	1.000000	201.32	201.32	0.00	201.32
223-430-003	1.000000	201.32	201.32	0.00	201.32
223-430-004	1.000000	201.32	201.32	0.00	201.32
223-430-005	1.000000	201.32	201.32	0.00	201.32
223-430-006	1.000000	201.32	201.32	0.00	201.32
223-430-007	1.000000	201.32	201.32	0.00	201.32
223-430-008	1.000000	201.32	201.32	0.00	201.32
223-430-009	1.000000	201.32	201.32	0.00	201.32
223-430-010	1.000000	201.32	201.32	0.00	201.32
223-430-011	1.000000	201.32	201.32	0.00	201.32
223-430-012	1.000000	201.32	201.32	0.00	201.32
223-430-013	1.000000	201.32	201.32	0.00	201.32
223-430-014	1.000000	201.32	201.32	0.00	201.32
223-430-015	1.000000	201.32	201.32	0.00	201.32
223-430-016	1.000000	201.32	201.32	0.00	201.32
223-430-017	1.000000	201.32	201.32	0.00	201.32
223-430-018	1.000000	201.32	201.32	0.00	201.32
223-430-019	1.000000	201.32	201.32	0.00	201.32
223-430-020	1.000000	201.32	201.32	0.00	201.32
223-430-021	1.000000	201.32	201.32	0.00	201.32
223-430-022	1.000000	201.32	201.32	0.00	201.32
223-430-023	1.000000	201.32	201.32	0.00	201.32
223-430-024	1.000000	201.32	201.32	0.00	201.32

Slight variances may occur due to rounding

**Dublin San Ramon Services District  
Dougherty Valley Incremental Charge  
Final Billing Detail Report for Fiscal Year 2026/27**

APN	EDU	Rate	Levy	Rounding Adjustment	Levy Total
223-430-025	1.000000	201.32	201.32	0.00	201.32
223-430-026	1.000000	201.32	201.32	0.00	201.32
223-430-027	1.000000	201.32	201.32	0.00	201.32
223-430-028	1.000000	201.32	201.32	0.00	201.32
223-430-029	1.000000	201.32	201.32	0.00	201.32
223-430-030	1.000000	201.32	201.32	0.00	201.32
223-430-031	1.000000	201.32	201.32	0.00	201.32
223-430-032	1.000000	201.32	201.32	0.00	201.32
223-430-033	1.000000	201.32	201.32	0.00	201.32
223-430-034	1.000000	201.32	201.32	0.00	201.32
223-430-035	1.000000	201.32	201.32	0.00	201.32
223-430-036	1.000000	201.32	201.32	0.00	201.32
223-430-037	1.000000	201.32	201.32	0.00	201.32
223-430-038	1.000000	201.32	201.32	0.00	201.32
223-430-039	1.000000	201.32	201.32	0.00	201.32
223-430-040	1.000000	201.32	201.32	0.00	201.32
223-430-041	1.000000	201.32	201.32	0.00	201.32
223-430-042	1.000000	201.32	201.32	0.00	201.32
223-430-043	1.000000	201.32	201.32	0.00	201.32
223-430-044	1.000000	201.32	201.32	0.00	201.32
223-430-045	1.000000	201.32	201.32	0.00	201.32
223-430-046	1.000000	201.32	201.32	0.00	201.32
223-430-047	1.000000	201.32	201.32	0.00	201.32
223-430-048	1.000000	201.32	201.32	0.00	201.32
223-430-049	1.000000	201.32	201.32	0.00	201.32
223-430-050	1.000000	201.32	201.32	0.00	201.32
223-430-051	1.000000	201.32	201.32	0.00	201.32
223-430-052	1.000000	201.32	201.32	0.00	201.32
223-430-053	1.000000	201.32	201.32	0.00	201.32

Slight variances may occur due to rounding

**Dublin San Ramon Services District  
Dougherty Valley Incremental Charge  
Final Billing Detail Report for Fiscal Year 2026/27**

APN	EDU	Rate	Levy	Rounding Adjustment	Levy Total
223-430-054	1.000000	201.32	201.32	0.00	201.32
223-430-055	1.000000	201.32	201.32	0.00	201.32
223-430-056	1.000000	201.32	201.32	0.00	201.32
223-430-057	1.000000	201.32	201.32	0.00	201.32
223-430-058	1.000000	201.32	201.32	0.00	201.32
223-430-059	1.000000	201.32	201.32	0.00	201.32
223-430-060	1.000000	201.32	201.32	0.00	201.32
223-430-061	1.000000	201.32	201.32	0.00	201.32
223-430-062	1.000000	201.32	201.32	0.00	201.32
223-430-063	1.000000	201.32	201.32	0.00	201.32
223-430-064	1.000000	201.32	201.32	0.00	201.32
223-430-065	1.000000	201.32	201.32	0.00	201.32
223-430-066	1.000000	201.32	201.32	0.00	201.32
223-430-067	1.000000	201.32	201.32	0.00	201.32
223-430-068	1.000000	201.32	201.32	0.00	201.32
223-430-069	1.000000	201.32	201.32	0.00	201.32
223-430-070	1.000000	201.32	201.32	0.00	201.32
223-430-071	1.000000	201.32	201.32	0.00	201.32
223-430-072	1.000000	201.32	201.32	0.00	201.32
223-430-073	1.000000	201.32	201.32	0.00	201.32
223-430-074	1.000000	201.32	201.32	0.00	201.32
223-430-075	1.000000	201.32	201.32	0.00	201.32
223-430-076	1.000000	201.32	201.32	0.00	201.32
223-430-077	1.000000	201.32	201.32	0.00	201.32
223-430-078	1.000000	201.32	201.32	0.00	201.32
223-430-079	1.000000	201.32	201.32	0.00	201.32
223-430-080	1.000000	201.32	201.32	0.00	201.32
223-430-081	1.000000	201.32	201.32	0.00	201.32
223-430-082	1.000000	201.32	201.32	0.00	201.32

Slight variances may occur due to rounding

**Dublin San Ramon Services District  
Dougherty Valley Incremental Charge  
Final Billing Detail Report for Fiscal Year 2026/27**

APN	EDU	Rate	Levy	Rounding Adjustment	Levy Total
223-430-083	1.000000	201.32	201.32	0.00	201.32
223-430-084	1.000000	201.32	201.32	0.00	201.32
223-430-085	1.000000	201.32	201.32	0.00	201.32
223-430-086	1.000000	201.32	201.32	0.00	201.32
223-430-087	1.000000	201.32	201.32	0.00	201.32
223-430-088	1.000000	201.32	201.32	0.00	201.32
223-430-089	1.000000	201.32	201.32	0.00	201.32
223-430-090	1.000000	201.32	201.32	0.00	201.32
223-430-091	1.000000	201.32	201.32	0.00	201.32
223-430-092	1.000000	201.32	201.32	0.00	201.32
223-430-093	1.000000	201.32	201.32	0.00	201.32
223-430-094	1.000000	201.32	201.32	0.00	201.32
223-430-095	1.000000	201.32	201.32	0.00	201.32
223-430-096	1.000000	201.32	201.32	0.00	201.32
223-430-097	1.000000	201.32	201.32	0.00	201.32
223-440-001	1.000000	201.32	201.32	0.00	201.32
223-440-002	1.000000	201.32	201.32	0.00	201.32
223-440-003	1.000000	201.32	201.32	0.00	201.32
223-440-004	1.000000	201.32	201.32	0.00	201.32
223-440-005	1.000000	201.32	201.32	0.00	201.32
223-440-006	1.000000	201.32	201.32	0.00	201.32
223-440-007	1.000000	201.32	201.32	0.00	201.32
223-440-008	1.000000	201.32	201.32	0.00	201.32
223-440-009	1.000000	201.32	201.32	0.00	201.32
223-440-010	1.000000	201.32	201.32	0.00	201.32
223-440-011	1.000000	201.32	201.32	0.00	201.32
223-440-012	1.000000	201.32	201.32	0.00	201.32
223-440-013	1.000000	201.32	201.32	0.00	201.32
223-440-014	1.000000	201.32	201.32	0.00	201.32

Slight variances may occur due to rounding

**Dublin San Ramon Services District**  
**Dougherty Valley Incremental Charge**  
**Final Billing Detail Report for Fiscal Year 2026/27**

APN	EDU	Rate	Levy	Rounding Adjustment	Levy Total
223-440-015	1.000000	201.32	201.32	0.00	201.32
223-440-016	1.000000	201.32	201.32	0.00	201.32
223-440-017	1.000000	201.32	201.32	0.00	201.32
223-440-018	1.000000	201.32	201.32	0.00	201.32
223-440-019	1.000000	201.32	201.32	0.00	201.32
223-440-020	1.000000	201.32	201.32	0.00	201.32
223-440-021	1.000000	201.32	201.32	0.00	201.32
223-440-022	1.000000	201.32	201.32	0.00	201.32
223-440-023	1.000000	201.32	201.32	0.00	201.32
223-440-024	1.000000	201.32	201.32	0.00	201.32
223-440-025	1.000000	201.32	201.32	0.00	201.32
223-440-026	1.000000	201.32	201.32	0.00	201.32
223-440-027	1.000000	201.32	201.32	0.00	201.32
223-440-028	1.000000	201.32	201.32	0.00	201.32
223-440-029	1.000000	201.32	201.32	0.00	201.32
223-440-030	1.000000	201.32	201.32	0.00	201.32
223-440-031	1.000000	201.32	201.32	0.00	201.32
223-440-032	1.000000	201.32	201.32	0.00	201.32
223-440-033	1.000000	201.32	201.32	0.00	201.32
223-440-034	1.000000	201.32	201.32	0.00	201.32
223-440-035	1.000000	201.32	201.32	0.00	201.32
223-440-036	1.000000	201.32	201.32	0.00	201.32
223-440-037	1.000000	201.32	201.32	0.00	201.32
223-440-038	1.000000	201.32	201.32	0.00	201.32
223-440-039	1.000000	201.32	201.32	0.00	201.32
223-440-040	1.000000	201.32	201.32	0.00	201.32
223-440-041	1.000000	201.32	201.32	0.00	201.32
223-440-042	1.000000	201.32	201.32	0.00	201.32
223-440-043	1.000000	201.32	201.32	0.00	201.32

Slight variances may occur due to rounding

**Dublin San Ramon Services District  
Dougherty Valley Incremental Charge  
Final Billing Detail Report for Fiscal Year 2026/27**

APN	EDU	Rate	Levy	Rounding Adjustment	Levy Total
223-440-044	1.000000	201.32	201.32	0.00	201.32
223-440-045	1.000000	201.32	201.32	0.00	201.32
223-440-046	1.000000	201.32	201.32	0.00	201.32
223-440-047	1.000000	201.32	201.32	0.00	201.32
223-440-048	1.000000	201.32	201.32	0.00	201.32
223-450-001	1.000000	201.32	201.32	0.00	201.32
223-450-002	1.000000	201.32	201.32	0.00	201.32
223-450-003	1.000000	201.32	201.32	0.00	201.32
223-450-004	1.000000	201.32	201.32	0.00	201.32
223-450-005	1.000000	201.32	201.32	0.00	201.32
223-450-006	1.000000	201.32	201.32	0.00	201.32
223-450-007	1.000000	201.32	201.32	0.00	201.32
223-450-008	1.000000	201.32	201.32	0.00	201.32
223-450-009	1.000000	201.32	201.32	0.00	201.32
223-450-010	1.000000	201.32	201.32	0.00	201.32
223-450-011	1.000000	201.32	201.32	0.00	201.32
223-450-012	1.000000	201.32	201.32	0.00	201.32
223-450-013	1.000000	201.32	201.32	0.00	201.32
223-450-014	1.000000	201.32	201.32	0.00	201.32
223-450-015	1.000000	201.32	201.32	0.00	201.32
223-450-016	1.000000	201.32	201.32	0.00	201.32
223-450-017	1.000000	201.32	201.32	0.00	201.32
223-450-018	1.000000	201.32	201.32	0.00	201.32
223-450-019	1.000000	201.32	201.32	0.00	201.32
223-450-020	1.000000	201.32	201.32	0.00	201.32
223-450-021	1.000000	201.32	201.32	0.00	201.32
223-450-022	1.000000	201.32	201.32	0.00	201.32
223-450-023	1.000000	201.32	201.32	0.00	201.32
223-450-024	1.000000	201.32	201.32	0.00	201.32

Slight variances may occur due to rounding

**Dublin San Ramon Services District  
Dougherty Valley Incremental Charge  
Final Billing Detail Report for Fiscal Year 2026/27**

APN	EDU	Rate	Levy	Rounding Adjustment	Levy Total
223-450-025	1.000000	201.32	201.32	0.00	201.32
223-450-026	1.000000	201.32	201.32	0.00	201.32
223-450-027	1.000000	201.32	201.32	0.00	201.32
223-450-028	1.000000	201.32	201.32	0.00	201.32
223-450-029	1.000000	201.32	201.32	0.00	201.32
223-450-030	1.000000	201.32	201.32	0.00	201.32
223-460-001	1.000000	201.32	201.32	0.00	201.32
223-460-002	1.000000	201.32	201.32	0.00	201.32
223-460-003	1.000000	201.32	201.32	0.00	201.32
223-460-004	1.000000	201.32	201.32	0.00	201.32
223-460-005	1.000000	201.32	201.32	0.00	201.32
223-460-006	1.000000	201.32	201.32	0.00	201.32
223-460-007	1.000000	201.32	201.32	0.00	201.32
223-460-008	1.000000	201.32	201.32	0.00	201.32
223-460-009	1.000000	201.32	201.32	0.00	201.32
223-460-010	1.000000	201.32	201.32	0.00	201.32
223-460-011	1.000000	201.32	201.32	0.00	201.32
223-460-012	1.000000	201.32	201.32	0.00	201.32
223-460-013	1.000000	201.32	201.32	0.00	201.32
223-460-014	1.000000	201.32	201.32	0.00	201.32
223-460-015	1.000000	201.32	201.32	0.00	201.32
223-460-016	1.000000	201.32	201.32	0.00	201.32
223-460-017	1.000000	201.32	201.32	0.00	201.32
223-460-018	1.000000	201.32	201.32	0.00	201.32
223-460-019	1.000000	201.32	201.32	0.00	201.32
223-460-020	1.000000	201.32	201.32	0.00	201.32
223-460-021	1.000000	201.32	201.32	0.00	201.32
223-460-022	1.000000	201.32	201.32	0.00	201.32
223-460-023	1.000000	201.32	201.32	0.00	201.32

Slight variances may occur due to rounding

**Dublin San Ramon Services District**  
**Dougherty Valley Incremental Charge**  
**Final Billing Detail Report for Fiscal Year 2026/27**

APN	EDU	Rate	Levy	Rounding Adjustment	Levy Total
223-460-024	1.000000	201.32	201.32	0.00	201.32
223-460-025	1.000000	201.32	201.32	0.00	201.32
223-460-026	1.000000	201.32	201.32	0.00	201.32
223-460-027	1.000000	201.32	201.32	0.00	201.32
223-460-028	1.000000	201.32	201.32	0.00	201.32
223-460-029	1.000000	201.32	201.32	0.00	201.32
223-460-030	1.000000	201.32	201.32	0.00	201.32
223-460-031	1.000000	201.32	201.32	0.00	201.32
223-460-032	1.000000	201.32	201.32	0.00	201.32
223-460-033	1.000000	201.32	201.32	0.00	201.32
223-460-034	1.000000	201.32	201.32	0.00	201.32
223-460-035	1.000000	201.32	201.32	0.00	201.32
223-460-036	1.000000	201.32	201.32	0.00	201.32
223-460-037	1.000000	201.32	201.32	0.00	201.32
223-460-038	1.000000	201.32	201.32	0.00	201.32
223-460-039	1.000000	201.32	201.32	0.00	201.32
223-460-040	1.000000	201.32	201.32	0.00	201.32
223-460-041	1.000000	201.32	201.32	0.00	201.32
223-460-042	1.000000	201.32	201.32	0.00	201.32
223-460-043	1.000000	201.32	201.32	0.00	201.32
223-460-044	1.000000	201.32	201.32	0.00	201.32
223-460-045	1.000000	201.32	201.32	0.00	201.32
223-460-046	1.000000	201.32	201.32	0.00	201.32
223-460-047	1.000000	201.32	201.32	0.00	201.32
223-460-048	1.000000	201.32	201.32	0.00	201.32
223-460-049	1.000000	201.32	201.32	0.00	201.32
223-460-050	1.000000	201.32	201.32	0.00	201.32
223-460-051	1.000000	201.32	201.32	0.00	201.32
223-460-052	1.000000	201.32	201.32	0.00	201.32

Slight variances may occur due to rounding

**Dublin San Ramon Services District  
Dougherty Valley Incremental Charge  
Final Billing Detail Report for Fiscal Year 2026/27**

APN	EDU	Rate	Levy	Rounding Adjustment	Levy Total
223-460-053	1.000000	201.32	201.32	0.00	201.32
223-460-054	1.000000	201.32	201.32	0.00	201.32
223-460-055	1.000000	201.32	201.32	0.00	201.32
223-460-056	1.000000	201.32	201.32	0.00	201.32
223-460-057	1.000000	201.32	201.32	0.00	201.32
223-460-058	1.000000	201.32	201.32	0.00	201.32
223-460-059	1.000000	201.32	201.32	0.00	201.32
223-460-060	1.000000	201.32	201.32	0.00	201.32
223-460-061	1.000000	201.32	201.32	0.00	201.32
223-460-062	1.000000	201.32	201.32	0.00	201.32
223-460-063	1.000000	201.32	201.32	0.00	201.32
223-460-064	1.000000	201.32	201.32	0.00	201.32
223-460-065	1.000000	201.32	201.32	0.00	201.32
223-460-066	1.000000	201.32	201.32	0.00	201.32
223-460-067	1.000000	201.32	201.32	0.00	201.32
223-460-068	1.000000	201.32	201.32	0.00	201.32
223-460-069	1.000000	201.32	201.32	0.00	201.32
223-460-070	1.000000	201.32	201.32	0.00	201.32
223-460-071	1.000000	201.32	201.32	0.00	201.32
223-460-072	1.000000	201.32	201.32	0.00	201.32
223-460-073	1.000000	201.32	201.32	0.00	201.32
223-460-074	1.000000	201.32	201.32	0.00	201.32
223-460-075	1.000000	201.32	201.32	0.00	201.32
223-460-076	1.000000	201.32	201.32	0.00	201.32
223-460-077	1.000000	201.32	201.32	0.00	201.32
223-460-078	1.000000	201.32	201.32	0.00	201.32
223-460-079	1.000000	201.32	201.32	0.00	201.32
223-470-001	1.000000	201.32	201.32	0.00	201.32
223-470-002	1.000000	201.32	201.32	0.00	201.32

Slight variances may occur due to rounding

**Dublin San Ramon Services District  
Dougherty Valley Incremental Charge  
Final Billing Detail Report for Fiscal Year 2026/27**

APN	EDU	Rate	Levy	Rounding Adjustment	Levy Total
223-470-003	1.000000	201.32	201.32	0.00	201.32
223-470-004	1.000000	201.32	201.32	0.00	201.32
223-470-005	1.000000	201.32	201.32	0.00	201.32
223-470-006	1.000000	201.32	201.32	0.00	201.32
223-470-007	1.000000	201.32	201.32	0.00	201.32
223-470-008	1.000000	201.32	201.32	0.00	201.32
223-470-009	1.000000	201.32	201.32	0.00	201.32
223-470-010	1.000000	201.32	201.32	0.00	201.32
223-470-011	1.000000	201.32	201.32	0.00	201.32
223-470-012	1.000000	201.32	201.32	0.00	201.32
223-470-013	1.000000	201.32	201.32	0.00	201.32
223-470-014	1.000000	201.32	201.32	0.00	201.32
223-470-015	1.000000	201.32	201.32	0.00	201.32
223-470-016	1.000000	201.32	201.32	0.00	201.32
223-470-017	1.000000	201.32	201.32	0.00	201.32
223-470-018	1.000000	201.32	201.32	0.00	201.32
223-470-019	1.000000	201.32	201.32	0.00	201.32
223-470-020	1.000000	201.32	201.32	0.00	201.32
223-470-021	1.000000	201.32	201.32	0.00	201.32
223-470-022	1.000000	201.32	201.32	0.00	201.32
223-470-023	1.000000	201.32	201.32	0.00	201.32
223-470-024	1.000000	201.32	201.32	0.00	201.32
223-470-025	1.000000	201.32	201.32	0.00	201.32
223-470-026	1.000000	201.32	201.32	0.00	201.32
223-470-027	1.000000	201.32	201.32	0.00	201.32
223-470-028	1.000000	201.32	201.32	0.00	201.32
223-470-029	1.000000	201.32	201.32	0.00	201.32
223-470-030	1.000000	201.32	201.32	0.00	201.32
223-470-031	1.000000	201.32	201.32	0.00	201.32

Slight variances may occur due to rounding

**Dublin San Ramon Services District**  
**Dougherty Valley Incremental Charge**  
**Final Billing Detail Report for Fiscal Year 2026/27**

APN	EDU	Rate	Levy	Rounding Adjustment	Levy Total
223-470-032	1.000000	201.32	201.32	0.00	201.32
223-470-033	1.000000	201.32	201.32	0.00	201.32
223-470-034	1.000000	201.32	201.32	0.00	201.32
223-480-001	1.000000	201.32	201.32	0.00	201.32
223-480-002	1.000000	201.32	201.32	0.00	201.32
223-480-003	1.000000	201.32	201.32	0.00	201.32
223-480-004	1.000000	201.32	201.32	0.00	201.32
223-480-005	1.000000	201.32	201.32	0.00	201.32
223-480-006	1.000000	201.32	201.32	0.00	201.32
223-480-007	1.000000	201.32	201.32	0.00	201.32
223-480-008	1.000000	201.32	201.32	0.00	201.32
223-480-009	1.000000	201.32	201.32	0.00	201.32
223-480-010	1.000000	201.32	201.32	0.00	201.32
223-480-011	1.000000	201.32	201.32	0.00	201.32
223-480-012	1.000000	201.32	201.32	0.00	201.32
223-480-013	1.000000	201.32	201.32	0.00	201.32
223-480-014	1.000000	201.32	201.32	0.00	201.32
223-480-015	1.000000	201.32	201.32	0.00	201.32
223-480-016	1.000000	201.32	201.32	0.00	201.32
223-480-017	1.000000	201.32	201.32	0.00	201.32
223-480-018	1.000000	201.32	201.32	0.00	201.32
223-480-019	1.000000	201.32	201.32	0.00	201.32
223-480-020	1.000000	201.32	201.32	0.00	201.32
223-480-021	1.000000	201.32	201.32	0.00	201.32
223-480-022	1.000000	201.32	201.32	0.00	201.32
223-480-023	1.000000	201.32	201.32	0.00	201.32
223-480-024	1.000000	201.32	201.32	0.00	201.32
223-480-025	1.000000	201.32	201.32	0.00	201.32
223-480-026	1.000000	201.32	201.32	0.00	201.32

Slight variances may occur due to rounding

**Dublin San Ramon Services District  
Dougherty Valley Incremental Charge  
Final Billing Detail Report for Fiscal Year 2026/27**

APN	EDU	Rate	Levy	Rounding Adjustment	Levy Total
223-480-027	1.000000	201.32	201.32	0.00	201.32
223-480-028	1.000000	201.32	201.32	0.00	201.32
223-480-029	1.000000	201.32	201.32	0.00	201.32
223-480-030	1.000000	201.32	201.32	0.00	201.32
223-480-031	1.000000	201.32	201.32	0.00	201.32
223-480-032	1.000000	201.32	201.32	0.00	201.32
223-480-033	1.000000	201.32	201.32	0.00	201.32
223-480-034	1.000000	201.32	201.32	0.00	201.32
223-480-035	1.000000	201.32	201.32	0.00	201.32
223-480-036	1.000000	201.32	201.32	0.00	201.32
223-480-037	1.000000	201.32	201.32	0.00	201.32
223-480-038	1.000000	201.32	201.32	0.00	201.32
223-480-039	1.000000	201.32	201.32	0.00	201.32
223-480-040	1.000000	201.32	201.32	0.00	201.32
223-480-041	1.000000	201.32	201.32	0.00	201.32
223-490-001	1.000000	201.32	201.32	0.00	201.32
223-490-002	1.000000	201.32	201.32	0.00	201.32
223-490-003	1.000000	201.32	201.32	0.00	201.32
223-490-004	1.000000	201.32	201.32	0.00	201.32
223-490-005	1.000000	201.32	201.32	0.00	201.32
223-490-006	1.000000	201.32	201.32	0.00	201.32
223-490-007	1.000000	201.32	201.32	0.00	201.32
223-490-008	1.000000	201.32	201.32	0.00	201.32
223-490-009	1.000000	201.32	201.32	0.00	201.32
223-490-010	1.000000	201.32	201.32	0.00	201.32
223-490-011	1.000000	201.32	201.32	0.00	201.32
223-490-012	1.000000	201.32	201.32	0.00	201.32
223-490-013	1.000000	201.32	201.32	0.00	201.32
223-490-014	1.000000	201.32	201.32	0.00	201.32

Slight variances may occur due to rounding

**Dublin San Ramon Services District**  
**Dougherty Valley Incremental Charge**  
**Final Billing Detail Report for Fiscal Year 2026/27**

APN	EDU	Rate	Levy	Rounding Adjustment	Levy Total
223-490-015	1.000000	201.32	201.32	0.00	201.32
223-490-016	1.000000	201.32	201.32	0.00	201.32
223-490-017	1.000000	201.32	201.32	0.00	201.32
223-490-018	1.000000	201.32	201.32	0.00	201.32
223-490-019	1.000000	201.32	201.32	0.00	201.32
223-490-020	1.000000	201.32	201.32	0.00	201.32
223-490-021	1.000000	201.32	201.32	0.00	201.32
223-490-022	1.000000	201.32	201.32	0.00	201.32
223-490-023	1.000000	201.32	201.32	0.00	201.32
223-490-024	1.000000	201.32	201.32	0.00	201.32
223-490-025	1.000000	201.32	201.32	0.00	201.32
223-490-026	1.000000	201.32	201.32	0.00	201.32
223-490-027	1.000000	201.32	201.32	0.00	201.32
223-490-028	1.000000	201.32	201.32	0.00	201.32
223-490-029	1.000000	201.32	201.32	0.00	201.32
223-490-030	1.000000	201.32	201.32	0.00	201.32
223-490-031	1.000000	201.32	201.32	0.00	201.32
223-490-032	1.000000	201.32	201.32	0.00	201.32
223-490-033	1.000000	201.32	201.32	0.00	201.32
223-490-034	1.000000	201.32	201.32	0.00	201.32
223-490-035	1.000000	201.32	201.32	0.00	201.32
223-490-036	1.000000	201.32	201.32	0.00	201.32
223-490-037	1.000000	201.32	201.32	0.00	201.32
223-490-038	1.000000	201.32	201.32	0.00	201.32
223-490-039	1.000000	201.32	201.32	0.00	201.32
223-490-040	1.000000	201.32	201.32	0.00	201.32
223-490-041	1.000000	201.32	201.32	0.00	201.32
223-490-042	1.000000	201.32	201.32	0.00	201.32
223-490-043	1.000000	201.32	201.32	0.00	201.32

Slight variances may occur due to rounding

**Dublin San Ramon Services District  
Dougherty Valley Incremental Charge  
Final Billing Detail Report for Fiscal Year 2026/27**

APN	EDU	Rate	Levy	Rounding Adjustment	Levy Total
223-490-044	1.000000	201.32	201.32	0.00	201.32
223-490-045	1.000000	201.32	201.32	0.00	201.32
223-490-046	1.000000	201.32	201.32	0.00	201.32
223-490-047	1.000000	201.32	201.32	0.00	201.32
223-490-048	1.000000	201.32	201.32	0.00	201.32
223-490-049	1.000000	201.32	201.32	0.00	201.32
223-490-050	1.000000	201.32	201.32	0.00	201.32
223-490-051	1.000000	201.32	201.32	0.00	201.32
223-490-052	1.000000	201.32	201.32	0.00	201.32
223-490-053	1.000000	201.32	201.32	0.00	201.32
223-490-054	1.000000	201.32	201.32	0.00	201.32
223-490-055	1.000000	201.32	201.32	0.00	201.32
223-490-056	1.000000	201.32	201.32	0.00	201.32
223-490-057	1.000000	201.32	201.32	0.00	201.32
223-490-058	1.000000	201.32	201.32	0.00	201.32
223-490-059	1.000000	201.32	201.32	0.00	201.32
223-490-060	1.000000	201.32	201.32	0.00	201.32
223-490-061	1.000000	201.32	201.32	0.00	201.32
223-490-062	1.000000	201.32	201.32	0.00	201.32
223-490-063	1.000000	201.32	201.32	0.00	201.32
223-490-064	1.000000	201.32	201.32	0.00	201.32
223-490-065	1.000000	201.32	201.32	0.00	201.32
223-490-066	1.000000	201.32	201.32	0.00	201.32
223-490-067	1.000000	201.32	201.32	0.00	201.32
223-490-068	1.000000	201.32	201.32	0.00	201.32
223-490-069	1.000000	201.32	201.32	0.00	201.32
223-490-070	1.000000	201.32	201.32	0.00	201.32
223-490-071	1.000000	201.32	201.32	0.00	201.32
223-490-072	1.000000	201.32	201.32	0.00	201.32

Slight variances may occur due to rounding

**Dublin San Ramon Services District**  
**Dougherty Valley Incremental Charge**  
**Final Billing Detail Report for Fiscal Year 2026/27**

APN	EDU	Rate	Levy	Rounding Adjustment	Levy Total
223-490-073	1.000000	201.32	201.32	0.00	201.32
223-490-074	1.000000	201.32	201.32	0.00	201.32
223-490-075	1.000000	201.32	201.32	0.00	201.32
223-490-076	1.000000	201.32	201.32	0.00	201.32
223-490-077	1.000000	201.32	201.32	0.00	201.32
223-490-078	1.000000	201.32	201.32	0.00	201.32
223-490-079	1.000000	201.32	201.32	0.00	201.32
223-490-080	1.000000	201.32	201.32	0.00	201.32
223-490-081	1.000000	201.32	201.32	0.00	201.32
223-490-082	1.000000	201.32	201.32	0.00	201.32
223-490-083	1.000000	201.32	201.32	0.00	201.32
223-490-084	1.000000	201.32	201.32	0.00	201.32
223-490-085	1.000000	201.32	201.32	0.00	201.32
223-490-086	1.000000	201.32	201.32	0.00	201.32
223-490-087	1.000000	201.32	201.32	0.00	201.32
223-490-088	1.000000	201.32	201.32	0.00	201.32
223-490-089	1.000000	201.32	201.32	0.00	201.32
223-490-090	1.000000	201.32	201.32	0.00	201.32
223-490-091	1.000000	201.32	201.32	0.00	201.32
223-490-092	1.000000	201.32	201.32	0.00	201.32
223-490-093	1.000000	201.32	201.32	0.00	201.32
223-490-094	1.000000	201.32	201.32	0.00	201.32
223-500-001	1.000000	201.32	201.32	0.00	201.32
223-500-002	1.000000	201.32	201.32	0.00	201.32
223-500-003	1.000000	201.32	201.32	0.00	201.32
223-500-004	1.000000	201.32	201.32	0.00	201.32
223-500-005	1.000000	201.32	201.32	0.00	201.32
223-500-006	1.000000	201.32	201.32	0.00	201.32
223-500-007	1.000000	201.32	201.32	0.00	201.32

Slight variances may occur due to rounding

**Dublin San Ramon Services District**  
**Dougherty Valley Incremental Charge**  
**Final Billing Detail Report for Fiscal Year 2026/27**

APN	EDU	Rate	Levy	Rounding Adjustment	Levy Total
223-500-008	1.000000	201.32	201.32	0.00	201.32
223-500-009	1.000000	201.32	201.32	0.00	201.32
223-500-010	1.000000	201.32	201.32	0.00	201.32
223-500-011	1.000000	201.32	201.32	0.00	201.32
223-500-012	1.000000	201.32	201.32	0.00	201.32
223-500-013	1.000000	201.32	201.32	0.00	201.32
223-500-014	1.000000	201.32	201.32	0.00	201.32
223-500-015	1.000000	201.32	201.32	0.00	201.32
223-500-016	1.000000	201.32	201.32	0.00	201.32
223-500-017	1.000000	201.32	201.32	0.00	201.32
223-500-018	1.000000	201.32	201.32	0.00	201.32
223-500-019	1.000000	201.32	201.32	0.00	201.32
223-500-020	1.000000	201.32	201.32	0.00	201.32
223-500-021	1.000000	201.32	201.32	0.00	201.32
223-500-022	1.000000	201.32	201.32	0.00	201.32
223-500-023	1.000000	201.32	201.32	0.00	201.32
223-500-024	1.000000	201.32	201.32	0.00	201.32
223-500-025	1.000000	201.32	201.32	0.00	201.32
223-500-026	1.000000	201.32	201.32	0.00	201.32
223-500-027	1.000000	201.32	201.32	0.00	201.32
223-500-028	1.000000	201.32	201.32	0.00	201.32
223-500-029	1.000000	201.32	201.32	0.00	201.32
223-500-030	1.000000	201.32	201.32	0.00	201.32
223-500-031	1.000000	201.32	201.32	0.00	201.32
223-500-032	1.000000	201.32	201.32	0.00	201.32
223-500-033	1.000000	201.32	201.32	0.00	201.32
223-500-034	1.000000	201.32	201.32	0.00	201.32
223-500-035	1.000000	201.32	201.32	0.00	201.32
223-500-036	1.000000	201.32	201.32	0.00	201.32

Slight variances may occur due to rounding

**Dublin San Ramon Services District**  
**Dougherty Valley Incremental Charge**  
**Final Billing Detail Report for Fiscal Year 2026/27**

APN	EDU	Rate	Levy	Rounding Adjustment	Levy Total
223-500-037	1.000000	201.32	201.32	0.00	201.32
223-500-038	1.000000	201.32	201.32	0.00	201.32
223-500-039	1.000000	201.32	201.32	0.00	201.32
223-500-040	1.000000	201.32	201.32	0.00	201.32
223-500-041	1.000000	201.32	201.32	0.00	201.32
223-500-042	1.000000	201.32	201.32	0.00	201.32
223-500-043	1.000000	201.32	201.32	0.00	201.32
223-500-044	1.000000	201.32	201.32	0.00	201.32
223-500-045	1.000000	201.32	201.32	0.00	201.32
223-500-046	1.000000	201.32	201.32	0.00	201.32
223-500-047	1.000000	201.32	201.32	0.00	201.32
223-500-048	1.000000	201.32	201.32	0.00	201.32
223-500-049	1.000000	201.32	201.32	0.00	201.32
223-500-050	1.000000	201.32	201.32	0.00	201.32
223-500-051	1.000000	201.32	201.32	0.00	201.32
223-500-052	1.000000	201.32	201.32	0.00	201.32
223-500-053	1.000000	201.32	201.32	0.00	201.32
223-500-054	1.000000	201.32	201.32	0.00	201.32
223-500-055	1.000000	201.32	201.32	0.00	201.32
223-500-056	1.000000	201.32	201.32	0.00	201.32
223-500-057	1.000000	201.32	201.32	0.00	201.32
223-500-058	1.000000	201.32	201.32	0.00	201.32
223-500-059	1.000000	201.32	201.32	0.00	201.32
223-500-060	1.000000	201.32	201.32	0.00	201.32
223-500-061	1.000000	201.32	201.32	0.00	201.32
223-500-062	1.000000	201.32	201.32	0.00	201.32
223-500-063	1.000000	201.32	201.32	0.00	201.32
223-500-064	1.000000	201.32	201.32	0.00	201.32
223-500-065	1.000000	201.32	201.32	0.00	201.32

Slight variances may occur due to rounding

**Dublin San Ramon Services District**  
**Dougherty Valley Incremental Charge**  
**Final Billing Detail Report for Fiscal Year 2026/27**

APN	EDU	Rate	Levy	Rounding Adjustment	Levy Total
223-500-066	1.000000	201.32	201.32	0.00	201.32
223-500-067	1.000000	201.32	201.32	0.00	201.32
223-500-068	1.000000	201.32	201.32	0.00	201.32
223-500-069	1.000000	201.32	201.32	0.00	201.32
223-500-070	1.000000	201.32	201.32	0.00	201.32
223-500-071	1.000000	201.32	201.32	0.00	201.32
223-500-072	1.000000	201.32	201.32	0.00	201.32
223-500-073	1.000000	201.32	201.32	0.00	201.32
223-500-074	1.000000	201.32	201.32	0.00	201.32
223-500-075	1.000000	201.32	201.32	0.00	201.32
223-500-076	1.000000	201.32	201.32	0.00	201.32
223-500-077	1.000000	201.32	201.32	0.00	201.32
223-500-078	1.000000	201.32	201.32	0.00	201.32
223-500-079	1.000000	201.32	201.32	0.00	201.32
223-500-080	1.000000	201.32	201.32	0.00	201.32
223-500-081	1.000000	201.32	201.32	0.00	201.32
223-500-082	1.000000	201.32	201.32	0.00	201.32
223-500-083	1.000000	201.32	201.32	0.00	201.32
223-500-084	1.000000	201.32	201.32	0.00	201.32
223-500-085	1.000000	201.32	201.32	0.00	201.32
223-500-086	1.000000	201.32	201.32	0.00	201.32
223-500-087	1.000000	201.32	201.32	0.00	201.32
223-500-088	1.000000	201.32	201.32	0.00	201.32
223-500-089	1.000000	201.32	201.32	0.00	201.32
223-500-090	1.000000	201.32	201.32	0.00	201.32
223-500-091	1.000000	201.32	201.32	0.00	201.32
223-520-001	1.000000	201.32	201.32	0.00	201.32
223-520-002	1.000000	201.32	201.32	0.00	201.32
223-520-003	1.000000	201.32	201.32	0.00	201.32

Slight variances may occur due to rounding

**Dublin San Ramon Services District**  
**Dougherty Valley Incremental Charge**  
**Final Billing Detail Report for Fiscal Year 2026/27**

APN	EDU	Rate	Levy	Rounding Adjustment	Levy Total
223-520-004	1.000000	201.32	201.32	0.00	201.32
223-520-005	1.000000	201.32	201.32	0.00	201.32
223-520-006	1.000000	201.32	201.32	0.00	201.32
223-520-007	1.000000	201.32	201.32	0.00	201.32
223-520-008	1.000000	201.32	201.32	0.00	201.32
223-520-009	1.000000	201.32	201.32	0.00	201.32
223-520-010	1.000000	201.32	201.32	0.00	201.32
223-520-011	1.000000	201.32	201.32	0.00	201.32
223-520-012	1.000000	201.32	201.32	0.00	201.32
223-520-013	1.000000	201.32	201.32	0.00	201.32
223-520-014	1.000000	201.32	201.32	0.00	201.32
223-520-015	1.000000	201.32	201.32	0.00	201.32
223-520-016	1.000000	201.32	201.32	0.00	201.32
223-520-017	1.000000	201.32	201.32	0.00	201.32
223-520-018	1.000000	201.32	201.32	0.00	201.32
223-520-019	1.000000	201.32	201.32	0.00	201.32
223-520-020	1.000000	201.32	201.32	0.00	201.32
223-520-021	1.000000	201.32	201.32	0.00	201.32
223-520-022	1.000000	201.32	201.32	0.00	201.32
223-520-023	1.000000	201.32	201.32	0.00	201.32
223-520-024	1.000000	201.32	201.32	0.00	201.32
223-520-025	1.000000	201.32	201.32	0.00	201.32
223-520-026	1.000000	201.32	201.32	0.00	201.32
223-520-027	1.000000	201.32	201.32	0.00	201.32
223-520-028	1.000000	201.32	201.32	0.00	201.32
223-520-029	1.000000	201.32	201.32	0.00	201.32
223-520-030	1.000000	201.32	201.32	0.00	201.32
223-520-031	1.000000	201.32	201.32	0.00	201.32
223-520-032	1.000000	201.32	201.32	0.00	201.32

Slight variances may occur due to rounding

**Dublin San Ramon Services District**  
**Dougherty Valley Incremental Charge**  
**Final Billing Detail Report for Fiscal Year 2026/27**

APN	EDU	Rate	Levy	Rounding Adjustment	Levy Total
223-520-033	1.000000	201.32	201.32	0.00	201.32
223-520-034	1.000000	201.32	201.32	0.00	201.32
223-520-035	1.000000	201.32	201.32	0.00	201.32
223-520-036	1.000000	201.32	201.32	0.00	201.32
223-520-037	1.000000	201.32	201.32	0.00	201.32
223-520-038	1.000000	201.32	201.32	0.00	201.32
223-520-039	1.000000	201.32	201.32	0.00	201.32
223-520-040	1.000000	201.32	201.32	0.00	201.32
223-520-041	1.000000	201.32	201.32	0.00	201.32
223-520-042	1.000000	201.32	201.32	0.00	201.32
223-520-043	1.000000	201.32	201.32	0.00	201.32
223-520-044	1.000000	201.32	201.32	0.00	201.32
223-520-045	1.000000	201.32	201.32	0.00	201.32
223-520-046	1.000000	201.32	201.32	0.00	201.32
223-520-047	1.000000	201.32	201.32	0.00	201.32
223-520-048	1.000000	201.32	201.32	0.00	201.32
223-520-049	1.000000	201.32	201.32	0.00	201.32
223-520-050	1.000000	201.32	201.32	0.00	201.32
223-520-051	1.000000	201.32	201.32	0.00	201.32
223-520-052	1.000000	201.32	201.32	0.00	201.32
223-520-053	1.000000	201.32	201.32	0.00	201.32
223-520-054	1.000000	201.32	201.32	0.00	201.32
223-520-055	1.000000	201.32	201.32	0.00	201.32
223-520-056	1.000000	201.32	201.32	0.00	201.32
223-520-057	1.000000	201.32	201.32	0.00	201.32
223-520-058	1.000000	201.32	201.32	0.00	201.32
223-520-059	1.000000	201.32	201.32	0.00	201.32
223-520-060	1.000000	201.32	201.32	0.00	201.32
223-520-061	1.000000	201.32	201.32	0.00	201.32

Slight variances may occur due to rounding

**Dublin San Ramon Services District**  
**Dougherty Valley Incremental Charge**  
**Final Billing Detail Report for Fiscal Year 2026/27**

APN	EDU	Rate	Levy	Rounding Adjustment	Levy Total
223-520-062	1.000000	201.32	201.32	0.00	201.32
223-520-063	1.000000	201.32	201.32	0.00	201.32
223-520-064	1.000000	201.32	201.32	0.00	201.32
223-520-065	1.000000	201.32	201.32	0.00	201.32
223-520-066	1.000000	201.32	201.32	0.00	201.32
223-520-067	1.000000	201.32	201.32	0.00	201.32
223-520-068	1.000000	201.32	201.32	0.00	201.32
223-520-069	1.000000	201.32	201.32	0.00	201.32
223-520-070	1.000000	201.32	201.32	0.00	201.32
223-520-071	1.000000	201.32	201.32	0.00	201.32
223-520-072	1.000000	201.32	201.32	0.00	201.32
223-520-073	1.000000	201.32	201.32	0.00	201.32
223-520-074	1.000000	201.32	201.32	0.00	201.32
223-520-075	1.000000	201.32	201.32	0.00	201.32
223-520-076	1.000000	201.32	201.32	0.00	201.32
223-520-077	1.000000	201.32	201.32	0.00	201.32
223-520-078	1.000000	201.32	201.32	0.00	201.32
223-520-079	1.000000	201.32	201.32	0.00	201.32
223-520-080	1.000000	201.32	201.32	0.00	201.32
223-520-081	1.000000	201.32	201.32	0.00	201.32
223-520-082	1.000000	201.32	201.32	0.00	201.32
223-520-083	1.000000	201.32	201.32	0.00	201.32
223-530-001	1.000000	201.32	201.32	0.00	201.32
223-530-002	1.000000	201.32	201.32	0.00	201.32
223-530-003	1.000000	201.32	201.32	0.00	201.32
223-530-004	1.000000	201.32	201.32	0.00	201.32
223-530-005	1.000000	201.32	201.32	0.00	201.32
223-530-006	1.000000	201.32	201.32	0.00	201.32
223-530-007	1.000000	201.32	201.32	0.00	201.32

Slight variances may occur due to rounding

**Dublin San Ramon Services District**  
**Dougherty Valley Incremental Charge**  
**Final Billing Detail Report for Fiscal Year 2026/27**

APN	EDU	Rate	Levy	Rounding Adjustment	Levy Total
223-530-008	1.000000	201.32	201.32	0.00	201.32
223-530-009	1.000000	201.32	201.32	0.00	201.32
223-530-010	1.000000	201.32	201.32	0.00	201.32
223-530-011	1.000000	201.32	201.32	0.00	201.32
223-530-012	1.000000	201.32	201.32	0.00	201.32
223-530-013	1.000000	201.32	201.32	0.00	201.32
223-530-014	1.000000	201.32	201.32	0.00	201.32
223-530-015	1.000000	201.32	201.32	0.00	201.32
223-530-016	1.000000	201.32	201.32	0.00	201.32
223-530-017	1.000000	201.32	201.32	0.00	201.32
223-530-018	1.000000	201.32	201.32	0.00	201.32
223-530-019	1.000000	201.32	201.32	0.00	201.32
223-530-020	1.000000	201.32	201.32	0.00	201.32
223-530-021	1.000000	201.32	201.32	0.00	201.32
223-530-022	1.000000	201.32	201.32	0.00	201.32
223-530-023	1.000000	201.32	201.32	0.00	201.32
223-530-024	1.000000	201.32	201.32	0.00	201.32
223-530-025	1.000000	201.32	201.32	0.00	201.32
223-530-026	1.000000	201.32	201.32	0.00	201.32
223-530-027	1.000000	201.32	201.32	0.00	201.32
223-530-028	1.000000	201.32	201.32	0.00	201.32
223-530-029	1.000000	201.32	201.32	0.00	201.32
223-530-030	1.000000	201.32	201.32	0.00	201.32
223-530-031	1.000000	201.32	201.32	0.00	201.32
223-530-032	1.000000	201.32	201.32	0.00	201.32
223-530-033	1.000000	201.32	201.32	0.00	201.32
223-530-034	1.000000	201.32	201.32	0.00	201.32
223-530-035	1.000000	201.32	201.32	0.00	201.32
223-530-036	1.000000	201.32	201.32	0.00	201.32

Slight variances may occur due to rounding

**Dublin San Ramon Services District**  
**Dougherty Valley Incremental Charge**  
**Final Billing Detail Report for Fiscal Year 2026/27**

APN	EDU	Rate	Levy	Rounding Adjustment	Levy Total
223-530-037	1.000000	201.32	201.32	0.00	201.32
223-530-038	1.000000	201.32	201.32	0.00	201.32
223-530-039	1.000000	201.32	201.32	0.00	201.32
223-530-040	1.000000	201.32	201.32	0.00	201.32
223-530-041	1.000000	201.32	201.32	0.00	201.32
223-530-042	1.000000	201.32	201.32	0.00	201.32
223-530-043	1.000000	201.32	201.32	0.00	201.32
223-530-044	1.000000	201.32	201.32	0.00	201.32
223-530-045	1.000000	201.32	201.32	0.00	201.32
223-530-046	1.000000	201.32	201.32	0.00	201.32
223-530-047	1.000000	201.32	201.32	0.00	201.32
223-530-048	1.000000	201.32	201.32	0.00	201.32
223-530-049	1.000000	201.32	201.32	0.00	201.32
223-530-050	1.000000	201.32	201.32	0.00	201.32
223-530-051	1.000000	201.32	201.32	0.00	201.32
223-530-052	1.000000	201.32	201.32	0.00	201.32
223-530-053	1.000000	201.32	201.32	0.00	201.32
223-530-054	1.000000	201.32	201.32	0.00	201.32
223-530-055	1.000000	201.32	201.32	0.00	201.32
223-530-056	1.000000	201.32	201.32	0.00	201.32
223-540-001	1.000000	201.32	201.32	0.00	201.32
223-540-002	1.000000	201.32	201.32	0.00	201.32
223-540-003	1.000000	201.32	201.32	0.00	201.32
223-540-004	1.000000	201.32	201.32	0.00	201.32
223-540-005	1.000000	201.32	201.32	0.00	201.32
223-540-006	1.000000	201.32	201.32	0.00	201.32
223-540-007	1.000000	201.32	201.32	0.00	201.32
223-540-008	1.000000	201.32	201.32	0.00	201.32
223-540-009	1.000000	201.32	201.32	0.00	201.32

Slight variances may occur due to rounding

**Dublin San Ramon Services District  
Dougherty Valley Incremental Charge  
Final Billing Detail Report for Fiscal Year 2026/27**

APN	EDU	Rate	Levy	Rounding Adjustment	Levy Total
223-540-010	1.000000	201.32	201.32	0.00	201.32
223-540-011	1.000000	201.32	201.32	0.00	201.32
223-540-012	1.000000	201.32	201.32	0.00	201.32
223-540-013	1.000000	201.32	201.32	0.00	201.32
223-540-014	1.000000	201.32	201.32	0.00	201.32
223-540-015	1.000000	201.32	201.32	0.00	201.32
223-540-016	1.000000	201.32	201.32	0.00	201.32
223-540-017	1.000000	201.32	201.32	0.00	201.32
223-540-018	1.000000	201.32	201.32	0.00	201.32
223-540-019	1.000000	201.32	201.32	0.00	201.32
223-540-020	1.000000	201.32	201.32	0.00	201.32
223-540-021	1.000000	201.32	201.32	0.00	201.32
223-540-022	1.000000	201.32	201.32	0.00	201.32
223-540-023	1.000000	201.32	201.32	0.00	201.32
223-540-024	1.000000	201.32	201.32	0.00	201.32
223-540-025	1.000000	201.32	201.32	0.00	201.32
223-540-026	1.000000	201.32	201.32	0.00	201.32
223-540-027	1.000000	201.32	201.32	0.00	201.32
223-540-028	1.000000	201.32	201.32	0.00	201.32
223-540-029	1.000000	201.32	201.32	0.00	201.32
223-540-030	1.000000	201.32	201.32	0.00	201.32
223-540-031	1.000000	201.32	201.32	0.00	201.32
223-540-032	1.000000	201.32	201.32	0.00	201.32
223-540-033	1.000000	201.32	201.32	0.00	201.32
223-540-034	1.000000	201.32	201.32	0.00	201.32
223-550-001	1.000000	201.32	201.32	0.00	201.32
223-550-002	1.000000	201.32	201.32	0.00	201.32
223-550-003	1.000000	201.32	201.32	0.00	201.32
223-550-004	1.000000	201.32	201.32	0.00	201.32

Slight variances may occur due to rounding

**Dublin San Ramon Services District**  
**Dougherty Valley Incremental Charge**  
**Final Billing Detail Report for Fiscal Year 2026/27**

APN	EDU	Rate	Levy	Rounding Adjustment	Levy Total
223-550-005	1.000000	201.32	201.32	0.00	201.32
223-550-006	1.000000	201.32	201.32	0.00	201.32
223-550-007	1.000000	201.32	201.32	0.00	201.32
223-550-008	1.000000	201.32	201.32	0.00	201.32
223-550-009	1.000000	201.32	201.32	0.00	201.32
223-550-010	1.000000	201.32	201.32	0.00	201.32
223-550-011	1.000000	201.32	201.32	0.00	201.32
223-550-012	1.000000	201.32	201.32	0.00	201.32
223-550-013	1.000000	201.32	201.32	0.00	201.32
223-550-014	1.000000	201.32	201.32	0.00	201.32
223-550-015	1.000000	201.32	201.32	0.00	201.32
223-550-016	1.000000	201.32	201.32	0.00	201.32
223-550-017	1.000000	201.32	201.32	0.00	201.32
223-550-018	1.000000	201.32	201.32	0.00	201.32
223-550-019	1.000000	201.32	201.32	0.00	201.32
223-550-020	1.000000	201.32	201.32	0.00	201.32
223-550-021	1.000000	201.32	201.32	0.00	201.32
223-550-022	1.000000	201.32	201.32	0.00	201.32
223-550-023	1.000000	201.32	201.32	0.00	201.32
223-550-024	1.000000	201.32	201.32	0.00	201.32
223-550-025	1.000000	201.32	201.32	0.00	201.32
223-550-026	1.000000	201.32	201.32	0.00	201.32
223-550-027	1.000000	201.32	201.32	0.00	201.32
223-550-028	1.000000	201.32	201.32	0.00	201.32
223-550-029	1.000000	201.32	201.32	0.00	201.32
223-550-030	1.000000	201.32	201.32	0.00	201.32
223-550-031	1.000000	201.32	201.32	0.00	201.32
223-550-032	1.000000	201.32	201.32	0.00	201.32
223-550-033	1.000000	201.32	201.32	0.00	201.32

Slight variances may occur due to rounding

**Dublin San Ramon Services District**  
**Dougherty Valley Incremental Charge**  
**Final Billing Detail Report for Fiscal Year 2026/27**

APN	EDU	Rate	Levy	Rounding Adjustment	Levy Total
223-550-034	1.000000	201.32	201.32	0.00	201.32
223-550-035	1.000000	201.32	201.32	0.00	201.32
223-550-036	1.000000	201.32	201.32	0.00	201.32
223-550-037	1.000000	201.32	201.32	0.00	201.32
223-550-038	1.000000	201.32	201.32	0.00	201.32
223-550-039	1.000000	201.32	201.32	0.00	201.32
223-550-040	1.000000	201.32	201.32	0.00	201.32
223-550-041	1.000000	201.32	201.32	0.00	201.32
223-550-042	1.000000	201.32	201.32	0.00	201.32
223-550-043	1.000000	201.32	201.32	0.00	201.32
223-550-044	1.000000	201.32	201.32	0.00	201.32
223-550-045	1.000000	201.32	201.32	0.00	201.32
223-550-046	1.000000	201.32	201.32	0.00	201.32
223-550-047	1.000000	201.32	201.32	0.00	201.32
223-550-048	1.000000	201.32	201.32	0.00	201.32
223-550-049	1.000000	201.32	201.32	0.00	201.32
223-550-050	1.000000	201.32	201.32	0.00	201.32
223-550-051	1.000000	201.32	201.32	0.00	201.32
223-550-052	1.000000	201.32	201.32	0.00	201.32
223-550-053	1.000000	201.32	201.32	0.00	201.32
223-550-054	1.000000	201.32	201.32	0.00	201.32
223-550-055	1.000000	201.32	201.32	0.00	201.32
223-550-056	1.000000	201.32	201.32	0.00	201.32
223-550-057	1.000000	201.32	201.32	0.00	201.32
223-550-058	1.000000	201.32	201.32	0.00	201.32
223-550-059	1.000000	201.32	201.32	0.00	201.32
223-550-060	1.000000	201.32	201.32	0.00	201.32
223-550-061	1.000000	201.32	201.32	0.00	201.32
223-550-062	1.000000	201.32	201.32	0.00	201.32

Slight variances may occur due to rounding

**Dublin San Ramon Services District  
Dougherty Valley Incremental Charge  
Final Billing Detail Report for Fiscal Year 2026/27**

APN	EDU	Rate	Levy	Rounding Adjustment	Levy Total
223-550-063	1.000000	201.32	201.32	0.00	201.32
223-550-064	1.000000	201.32	201.32	0.00	201.32
223-550-065	1.000000	201.32	201.32	0.00	201.32
223-550-066	1.000000	201.32	201.32	0.00	201.32
223-550-067	1.000000	201.32	201.32	0.00	201.32
223-550-068	1.000000	201.32	201.32	0.00	201.32
223-550-069	1.000000	201.32	201.32	0.00	201.32
223-550-070	1.000000	201.32	201.32	0.00	201.32
223-550-071	1.000000	201.32	201.32	0.00	201.32
223-550-072	1.000000	201.32	201.32	0.00	201.32
223-550-073	1.000000	201.32	201.32	0.00	201.32
223-550-074	1.000000	201.32	201.32	0.00	201.32
223-550-075	1.000000	201.32	201.32	0.00	201.32
223-550-076	1.000000	201.32	201.32	0.00	201.32
223-550-077	1.000000	201.32	201.32	0.00	201.32
223-550-078	1.000000	201.32	201.32	0.00	201.32
223-550-079	1.000000	201.32	201.32	0.00	201.32
223-550-080	1.000000	201.32	201.32	0.00	201.32
223-560-001	1.000000	201.32	201.32	0.00	201.32
223-560-002	1.000000	201.32	201.32	0.00	201.32
223-560-003	1.000000	201.32	201.32	0.00	201.32
223-560-004	1.000000	201.32	201.32	0.00	201.32
223-560-005	1.000000	201.32	201.32	0.00	201.32
223-560-006	1.000000	201.32	201.32	0.00	201.32
223-560-007	1.000000	201.32	201.32	0.00	201.32
223-560-008	1.000000	201.32	201.32	0.00	201.32
223-560-009	1.000000	201.32	201.32	0.00	201.32
223-560-010	1.000000	201.32	201.32	0.00	201.32
223-560-011	1.000000	201.32	201.32	0.00	201.32

Slight variances may occur due to rounding

**Dublin San Ramon Services District  
Dougherty Valley Incremental Charge  
Final Billing Detail Report for Fiscal Year 2026/27**

APN	EDU	Rate	Levy	Rounding Adjustment	Levy Total
223-560-012	1.000000	201.32	201.32	0.00	201.32
223-560-013	1.000000	201.32	201.32	0.00	201.32
223-560-014	1.000000	201.32	201.32	0.00	201.32
223-560-015	1.000000	201.32	201.32	0.00	201.32
223-560-016	1.000000	201.32	201.32	0.00	201.32
223-560-017	1.000000	201.32	201.32	0.00	201.32
223-560-018	1.000000	201.32	201.32	0.00	201.32
223-560-019	1.000000	201.32	201.32	0.00	201.32
223-560-020	1.000000	201.32	201.32	0.00	201.32
223-560-021	1.000000	201.32	201.32	0.00	201.32
223-560-022	1.000000	201.32	201.32	0.00	201.32
223-560-023	1.000000	201.32	201.32	0.00	201.32
223-560-024	1.000000	201.32	201.32	0.00	201.32
223-560-025	1.000000	201.32	201.32	0.00	201.32
223-560-026	1.000000	201.32	201.32	0.00	201.32
223-560-027	1.000000	201.32	201.32	0.00	201.32
223-560-028	1.000000	201.32	201.32	0.00	201.32
223-560-029	1.000000	201.32	201.32	0.00	201.32
223-560-030	1.000000	201.32	201.32	0.00	201.32
223-560-031	1.000000	201.32	201.32	0.00	201.32
223-560-032	1.000000	201.32	201.32	0.00	201.32
223-560-033	1.000000	201.32	201.32	0.00	201.32
223-560-034	1.000000	201.32	201.32	0.00	201.32
223-560-035	1.000000	201.32	201.32	0.00	201.32
223-560-036	1.000000	201.32	201.32	0.00	201.32
223-560-037	1.000000	201.32	201.32	0.00	201.32
223-560-038	1.000000	201.32	201.32	0.00	201.32
223-560-039	1.000000	201.32	201.32	0.00	201.32
223-560-040	1.000000	201.32	201.32	0.00	201.32

Slight variances may occur due to rounding

**Dublin San Ramon Services District**  
**Dougherty Valley Incremental Charge**  
**Final Billing Detail Report for Fiscal Year 2026/27**

APN	EDU	Rate	Levy	Rounding Adjustment	Levy Total
223-560-041	1.000000	201.32	201.32	0.00	201.32
223-560-042	1.000000	201.32	201.32	0.00	201.32
223-560-043	1.000000	201.32	201.32	0.00	201.32
223-560-044	1.000000	201.32	201.32	0.00	201.32
223-560-045	1.000000	201.32	201.32	0.00	201.32
223-560-046	1.000000	201.32	201.32	0.00	201.32
223-560-047	1.000000	201.32	201.32	0.00	201.32
223-560-048	1.000000	201.32	201.32	0.00	201.32
223-560-049	1.000000	201.32	201.32	0.00	201.32
223-560-050	1.000000	201.32	201.32	0.00	201.32
223-560-051	1.000000	201.32	201.32	0.00	201.32
223-560-052	1.000000	201.32	201.32	0.00	201.32
223-560-053	1.000000	201.32	201.32	0.00	201.32
223-560-054	1.000000	201.32	201.32	0.00	201.32
223-560-055	1.000000	201.32	201.32	0.00	201.32
223-560-056	1.000000	201.32	201.32	0.00	201.32
223-560-057	1.000000	201.32	201.32	0.00	201.32
223-560-058	1.000000	201.32	201.32	0.00	201.32
223-560-059	1.000000	201.32	201.32	0.00	201.32
223-560-060	1.000000	201.32	201.32	0.00	201.32
223-560-061	1.000000	201.32	201.32	0.00	201.32
223-560-062	1.000000	201.32	201.32	0.00	201.32
223-560-063	1.000000	201.32	201.32	0.00	201.32
223-560-064	1.000000	201.32	201.32	0.00	201.32
223-560-065	1.000000	201.32	201.32	0.00	201.32
223-570-001	1.000000	201.32	201.32	0.00	201.32
223-570-002	1.000000	201.32	201.32	0.00	201.32
223-570-003	1.000000	201.32	201.32	0.00	201.32
223-570-004	1.000000	201.32	201.32	0.00	201.32

Slight variances may occur due to rounding

**Dublin San Ramon Services District  
Dougherty Valley Incremental Charge  
Final Billing Detail Report for Fiscal Year 2026/27**

APN	EDU	Rate	Levy	Rounding Adjustment	Levy Total
223-570-005	1.000000	201.32	201.32	0.00	201.32
223-570-006	1.000000	201.32	201.32	0.00	201.32
223-570-007	1.000000	201.32	201.32	0.00	201.32
223-570-008	1.000000	201.32	201.32	0.00	201.32
223-570-009	1.000000	201.32	201.32	0.00	201.32
223-570-010	1.000000	201.32	201.32	0.00	201.32
223-570-011	1.000000	201.32	201.32	0.00	201.32
223-570-012	1.000000	201.32	201.32	0.00	201.32
223-570-013	1.000000	201.32	201.32	0.00	201.32
223-570-014	1.000000	201.32	201.32	0.00	201.32
223-570-015	1.000000	201.32	201.32	0.00	201.32
223-570-016	1.000000	201.32	201.32	0.00	201.32
223-570-017	1.000000	201.32	201.32	0.00	201.32
223-570-018	1.000000	201.32	201.32	0.00	201.32
223-570-019	1.000000	201.32	201.32	0.00	201.32
223-570-020	1.000000	201.32	201.32	0.00	201.32
223-570-021	1.000000	201.32	201.32	0.00	201.32
223-570-022	1.000000	201.32	201.32	0.00	201.32
223-570-023	1.000000	201.32	201.32	0.00	201.32
223-570-024	1.000000	201.32	201.32	0.00	201.32
223-570-025	1.000000	201.32	201.32	0.00	201.32
223-570-026	1.000000	201.32	201.32	0.00	201.32
223-570-027	1.000000	201.32	201.32	0.00	201.32
223-570-028	1.000000	201.32	201.32	0.00	201.32
223-570-029	1.000000	201.32	201.32	0.00	201.32
223-570-030	1.000000	201.32	201.32	0.00	201.32
223-570-031	1.000000	201.32	201.32	0.00	201.32
223-580-001	1.000000	201.32	201.32	0.00	201.32
223-580-002	1.000000	201.32	201.32	0.00	201.32

Slight variances may occur due to rounding

**Dublin San Ramon Services District**  
**Dougherty Valley Incremental Charge**  
**Final Billing Detail Report for Fiscal Year 2026/27**

APN	EDU	Rate	Levy	Rounding Adjustment	Levy Total
223-580-003	1.000000	201.32	201.32	0.00	201.32
223-580-004	1.000000	201.32	201.32	0.00	201.32
223-580-005	1.000000	201.32	201.32	0.00	201.32
223-580-006	1.000000	201.32	201.32	0.00	201.32
223-580-007	1.000000	201.32	201.32	0.00	201.32
223-580-008	1.000000	201.32	201.32	0.00	201.32
223-580-009	1.000000	201.32	201.32	0.00	201.32
223-580-010	1.000000	201.32	201.32	0.00	201.32
223-580-011	1.000000	201.32	201.32	0.00	201.32
223-580-012	1.000000	201.32	201.32	0.00	201.32
223-580-013	1.000000	201.32	201.32	0.00	201.32
223-580-014	1.000000	201.32	201.32	0.00	201.32
223-580-015	1.000000	201.32	201.32	0.00	201.32
223-580-016	1.000000	201.32	201.32	0.00	201.32
223-580-017	1.000000	201.32	201.32	0.00	201.32
223-580-018	1.000000	201.32	201.32	0.00	201.32
223-580-019	1.000000	201.32	201.32	0.00	201.32
223-580-020	1.000000	201.32	201.32	0.00	201.32
223-580-021	1.000000	201.32	201.32	0.00	201.32
223-580-022	1.000000	201.32	201.32	0.00	201.32
223-580-023	1.000000	201.32	201.32	0.00	201.32
223-580-024	1.000000	201.32	201.32	0.00	201.32
223-580-025	1.000000	201.32	201.32	0.00	201.32
223-580-026	1.000000	201.32	201.32	0.00	201.32
223-580-027	1.000000	201.32	201.32	0.00	201.32
223-580-028	1.000000	201.32	201.32	0.00	201.32
223-580-029	1.000000	201.32	201.32	0.00	201.32
223-580-030	1.000000	201.32	201.32	0.00	201.32
223-580-031	1.000000	201.32	201.32	0.00	201.32

Slight variances may occur due to rounding

**Dublin San Ramon Services District  
Dougherty Valley Incremental Charge  
Final Billing Detail Report for Fiscal Year 2026/27**

APN	EDU	Rate	Levy	Rounding Adjustment	Levy Total
223-580-032	1.000000	201.32	201.32	0.00	201.32
223-580-033	1.000000	201.32	201.32	0.00	201.32
223-580-034	1.000000	201.32	201.32	0.00	201.32
223-580-035	1.000000	201.32	201.32	0.00	201.32
223-580-036	1.000000	201.32	201.32	0.00	201.32
223-580-037	1.000000	201.32	201.32	0.00	201.32
223-580-038	1.000000	201.32	201.32	0.00	201.32
223-580-039	1.000000	201.32	201.32	0.00	201.32
223-580-040	1.000000	201.32	201.32	0.00	201.32
223-580-041	1.000000	201.32	201.32	0.00	201.32
223-580-042	1.000000	201.32	201.32	0.00	201.32
223-580-043	1.000000	201.32	201.32	0.00	201.32
223-580-044	1.000000	201.32	201.32	0.00	201.32
223-580-045	1.000000	201.32	201.32	0.00	201.32
223-580-046	1.000000	201.32	201.32	0.00	201.32
223-580-047	1.000000	201.32	201.32	0.00	201.32
223-580-048	1.000000	201.32	201.32	0.00	201.32
223-580-049	1.000000	201.32	201.32	0.00	201.32
223-580-050	1.000000	201.32	201.32	0.00	201.32
223-580-051	1.000000	201.32	201.32	0.00	201.32
223-580-052	1.000000	201.32	201.32	0.00	201.32
223-580-053	1.000000	201.32	201.32	0.00	201.32
223-580-054	1.000000	201.32	201.32	0.00	201.32
223-580-055	1.000000	201.32	201.32	0.00	201.32
223-580-056	1.000000	201.32	201.32	0.00	201.32
223-580-057	1.000000	201.32	201.32	0.00	201.32
223-580-058	1.000000	201.32	201.32	0.00	201.32
223-580-059	1.000000	201.32	201.32	0.00	201.32
223-580-060	1.000000	201.32	201.32	0.00	201.32

Slight variances may occur due to rounding

**Dublin San Ramon Services District**  
**Dougherty Valley Incremental Charge**  
**Final Billing Detail Report for Fiscal Year 2026/27**

APN	EDU	Rate	Levy	Rounding Adjustment	Levy Total
223-580-061	1.000000	201.32	201.32	0.00	201.32
223-580-062	1.000000	201.32	201.32	0.00	201.32
223-580-063	1.000000	201.32	201.32	0.00	201.32
223-580-064	1.000000	201.32	201.32	0.00	201.32
223-580-065	1.000000	201.32	201.32	0.00	201.32
223-580-066	1.000000	201.32	201.32	0.00	201.32
223-580-067	1.000000	201.32	201.32	0.00	201.32
223-580-068	1.000000	201.32	201.32	0.00	201.32
223-580-069	1.000000	201.32	201.32	0.00	201.32
223-580-070	1.000000	201.32	201.32	0.00	201.32
223-580-071	1.000000	201.32	201.32	0.00	201.32
223-580-072	1.000000	201.32	201.32	0.00	201.32
223-580-073	1.000000	201.32	201.32	0.00	201.32
223-580-074	1.000000	201.32	201.32	0.00	201.32
223-580-075	1.000000	201.32	201.32	0.00	201.32
223-580-076	1.000000	201.32	201.32	0.00	201.32
223-580-077	1.000000	201.32	201.32	0.00	201.32
223-580-078	1.000000	201.32	201.32	0.00	201.32
223-580-079	1.000000	201.32	201.32	0.00	201.32
223-580-080	1.000000	201.32	201.32	0.00	201.32
223-580-081	1.000000	201.32	201.32	0.00	201.32
223-580-082	1.000000	201.32	201.32	0.00	201.32
223-580-083	1.000000	201.32	201.32	0.00	201.32
223-580-084	1.000000	201.32	201.32	0.00	201.32
223-580-085	1.000000	201.32	201.32	0.00	201.32
223-580-086	1.000000	201.32	201.32	0.00	201.32
223-580-087	1.000000	201.32	201.32	0.00	201.32
223-580-088	1.000000	201.32	201.32	0.00	201.32
223-580-089	1.000000	201.32	201.32	0.00	201.32

Slight variances may occur due to rounding

**Dublin San Ramon Services District**  
**Dougherty Valley Incremental Charge**  
**Final Billing Detail Report for Fiscal Year 2026/27**

APN	EDU	Rate	Levy	Rounding Adjustment	Levy Total
223-580-090	1.000000	201.32	201.32	0.00	201.32
223-580-091	1.000000	201.32	201.32	0.00	201.32
223-580-092	1.000000	201.32	201.32	0.00	201.32
223-580-093	1.000000	201.32	201.32	0.00	201.32
223-580-094	1.000000	201.32	201.32	0.00	201.32
223-580-095	1.000000	201.32	201.32	0.00	201.32
223-580-096	1.000000	201.32	201.32	0.00	201.32
223-580-097	1.000000	201.32	201.32	0.00	201.32
223-580-098	1.000000	201.32	201.32	0.00	201.32
223-580-099	1.000000	201.32	201.32	0.00	201.32
223-580-100	1.000000	201.32	201.32	0.00	201.32
223-580-101	1.000000	201.32	201.32	0.00	201.32
223-580-102	1.000000	201.32	201.32	0.00	201.32
223-580-103	1.000000	201.32	201.32	0.00	201.32
223-580-104	1.000000	201.32	201.32	0.00	201.32
223-580-105	1.000000	201.32	201.32	0.00	201.32
223-580-106	1.000000	201.32	201.32	0.00	201.32
223-580-107	1.000000	201.32	201.32	0.00	201.32
223-580-108	1.000000	201.32	201.32	0.00	201.32
223-580-109	1.000000	201.32	201.32	0.00	201.32
223-580-110	1.000000	201.32	201.32	0.00	201.32
223-580-111	1.000000	201.32	201.32	0.00	201.32
223-580-112	1.000000	201.32	201.32	0.00	201.32
223-580-113	1.000000	201.32	201.32	0.00	201.32
223-580-114	1.000000	201.32	201.32	0.00	201.32
223-580-115	1.000000	201.32	201.32	0.00	201.32
223-580-116	1.000000	201.32	201.32	0.00	201.32
223-580-117	1.000000	201.32	201.32	0.00	201.32
223-580-118	1.000000	201.32	201.32	0.00	201.32

Slight variances may occur due to rounding

**Dublin San Ramon Services District  
Dougherty Valley Incremental Charge  
Final Billing Detail Report for Fiscal Year 2026/27**

APN	EDU	Rate	Levy	Rounding Adjustment	Levy Total
223-580-119	1.000000	201.32	201.32	0.00	201.32
223-580-120	1.000000	201.32	201.32	0.00	201.32
223-580-121	1.000000	201.32	201.32	0.00	201.32
223-580-122	1.000000	201.32	201.32	0.00	201.32
223-580-123	1.000000	201.32	201.32	0.00	201.32
223-580-124	1.000000	201.32	201.32	0.00	201.32
223-580-125	1.000000	201.32	201.32	0.00	201.32
223-580-126	1.000000	201.32	201.32	0.00	201.32
223-580-127	1.000000	201.32	201.32	0.00	201.32
223-580-128	1.000000	201.32	201.32	0.00	201.32
223-580-129	1.000000	201.32	201.32	0.00	201.32
223-580-130	1.000000	201.32	201.32	0.00	201.32
223-580-131	1.000000	201.32	201.32	0.00	201.32
223-580-132	1.000000	201.32	201.32	0.00	201.32
223-580-133	1.000000	201.32	201.32	0.00	201.32
223-580-134	1.000000	201.32	201.32	0.00	201.32
223-580-135	1.000000	201.32	201.32	0.00	201.32
223-580-136	1.000000	201.32	201.32	0.00	201.32
223-580-137	1.000000	201.32	201.32	0.00	201.32
223-580-138	1.000000	201.32	201.32	0.00	201.32
223-580-139	1.000000	201.32	201.32	0.00	201.32
223-590-001	1.000000	201.32	201.32	0.00	201.32
223-590-002	1.000000	201.32	201.32	0.00	201.32
223-590-003	1.000000	201.32	201.32	0.00	201.32
223-590-004	1.000000	201.32	201.32	0.00	201.32
223-590-005	1.000000	201.32	201.32	0.00	201.32
223-590-006	1.000000	201.32	201.32	0.00	201.32
223-590-007	1.000000	201.32	201.32	0.00	201.32
223-590-008	1.000000	201.32	201.32	0.00	201.32

Slight variances may occur due to rounding

**Dublin San Ramon Services District  
Dougherty Valley Incremental Charge  
Final Billing Detail Report for Fiscal Year 2026/27**

APN	EDU	Rate	Levy	Rounding Adjustment	Levy Total
223-590-009	1.000000	201.32	201.32	0.00	201.32
223-590-010	1.000000	201.32	201.32	0.00	201.32
223-590-011	1.000000	201.32	201.32	0.00	201.32
223-590-012	1.000000	201.32	201.32	0.00	201.32
223-590-013	1.000000	201.32	201.32	0.00	201.32
223-590-014	1.000000	201.32	201.32	0.00	201.32
223-590-015	1.000000	201.32	201.32	0.00	201.32
223-590-016	1.000000	201.32	201.32	0.00	201.32
223-590-017	1.000000	201.32	201.32	0.00	201.32
223-590-018	1.000000	201.32	201.32	0.00	201.32
223-590-019	1.000000	201.32	201.32	0.00	201.32
223-590-020	1.000000	201.32	201.32	0.00	201.32
223-590-021	1.000000	201.32	201.32	0.00	201.32
223-590-022	1.000000	201.32	201.32	0.00	201.32
223-590-023	1.000000	201.32	201.32	0.00	201.32
223-590-024	1.000000	201.32	201.32	0.00	201.32
223-590-025	1.000000	201.32	201.32	0.00	201.32
223-590-026	1.000000	201.32	201.32	0.00	201.32
223-590-027	1.000000	201.32	201.32	0.00	201.32
223-590-028	1.000000	201.32	201.32	0.00	201.32
223-590-029	1.000000	201.32	201.32	0.00	201.32
223-590-030	1.000000	201.32	201.32	0.00	201.32
223-590-031	1.000000	201.32	201.32	0.00	201.32
223-590-032	1.000000	201.32	201.32	0.00	201.32
223-590-033	1.000000	201.32	201.32	0.00	201.32
223-590-034	1.000000	201.32	201.32	0.00	201.32
223-590-035	1.000000	201.32	201.32	0.00	201.32
223-590-036	1.000000	201.32	201.32	0.00	201.32
223-590-037	1.000000	201.32	201.32	0.00	201.32

Slight variances may occur due to rounding

**Dublin San Ramon Services District**  
**Dougherty Valley Incremental Charge**  
**Final Billing Detail Report for Fiscal Year 2026/27**

APN	EDU	Rate	Levy	Rounding Adjustment	Levy Total
223-590-038	1.000000	201.32	201.32	0.00	201.32
223-590-039	1.000000	201.32	201.32	0.00	201.32
223-590-040	1.000000	201.32	201.32	0.00	201.32
223-590-041	1.000000	201.32	201.32	0.00	201.32
223-590-042	1.000000	201.32	201.32	0.00	201.32
223-590-043	1.000000	201.32	201.32	0.00	201.32
223-590-044	1.000000	201.32	201.32	0.00	201.32
223-590-045	1.000000	201.32	201.32	0.00	201.32
223-590-046	1.000000	201.32	201.32	0.00	201.32
223-590-047	1.000000	201.32	201.32	0.00	201.32
223-590-048	1.000000	201.32	201.32	0.00	201.32
223-590-049	1.000000	201.32	201.32	0.00	201.32
223-600-001	1.000000	201.32	201.32	0.00	201.32
223-600-002	1.000000	201.32	201.32	0.00	201.32
223-600-003	1.000000	201.32	201.32	0.00	201.32
223-600-004	1.000000	201.32	201.32	0.00	201.32
223-600-005	1.000000	201.32	201.32	0.00	201.32
223-600-006	1.000000	201.32	201.32	0.00	201.32
223-600-007	1.000000	201.32	201.32	0.00	201.32
223-600-008	1.000000	201.32	201.32	0.00	201.32
223-600-009	1.000000	201.32	201.32	0.00	201.32
223-600-010	1.000000	201.32	201.32	0.00	201.32
223-600-011	1.000000	201.32	201.32	0.00	201.32
223-600-012	1.000000	201.32	201.32	0.00	201.32
223-600-013	1.000000	201.32	201.32	0.00	201.32
223-600-014	1.000000	201.32	201.32	0.00	201.32
223-600-015	1.000000	201.32	201.32	0.00	201.32
223-600-016	1.000000	201.32	201.32	0.00	201.32
223-600-017	1.000000	201.32	201.32	0.00	201.32

Slight variances may occur due to rounding

**Dublin San Ramon Services District  
Dougherty Valley Incremental Charge  
Final Billing Detail Report for Fiscal Year 2026/27**

APN	EDU	Rate	Levy	Rounding Adjustment	Levy Total
223-600-018	1.000000	201.32	201.32	0.00	201.32
223-600-019	1.000000	201.32	201.32	0.00	201.32
223-600-020	1.000000	201.32	201.32	0.00	201.32
223-600-021	1.000000	201.32	201.32	0.00	201.32
223-600-022	1.000000	201.32	201.32	0.00	201.32
223-600-023	1.000000	201.32	201.32	0.00	201.32
223-600-024	1.000000	201.32	201.32	0.00	201.32
223-600-025	1.000000	201.32	201.32	0.00	201.32
223-600-026	1.000000	201.32	201.32	0.00	201.32
223-600-027	1.000000	201.32	201.32	0.00	201.32
223-600-028	1.000000	201.32	201.32	0.00	201.32
223-600-029	1.000000	201.32	201.32	0.00	201.32
223-600-030	1.000000	201.32	201.32	0.00	201.32
223-600-031	1.000000	201.32	201.32	0.00	201.32
223-600-032	1.000000	201.32	201.32	0.00	201.32
223-600-033	1.000000	201.32	201.32	0.00	201.32
223-600-034	1.000000	201.32	201.32	0.00	201.32
223-600-035	1.000000	201.32	201.32	0.00	201.32
223-600-036	1.000000	201.32	201.32	0.00	201.32
223-600-037	1.000000	201.32	201.32	0.00	201.32
223-600-038	1.000000	201.32	201.32	0.00	201.32
223-600-039	1.000000	201.32	201.32	0.00	201.32
223-600-040	1.000000	201.32	201.32	0.00	201.32
223-600-041	1.000000	201.32	201.32	0.00	201.32
223-600-042	1.000000	201.32	201.32	0.00	201.32
223-600-043	1.000000	201.32	201.32	0.00	201.32
223-600-044	1.000000	201.32	201.32	0.00	201.32
223-600-045	1.000000	201.32	201.32	0.00	201.32
223-600-046	1.000000	201.32	201.32	0.00	201.32

Slight variances may occur due to rounding

**Dublin San Ramon Services District**  
**Dougherty Valley Incremental Charge**  
**Final Billing Detail Report for Fiscal Year 2026/27**

APN	EDU	Rate	Levy	Rounding Adjustment	Levy Total
223-600-047	1.000000	201.32	201.32	0.00	201.32
223-600-048	1.000000	201.32	201.32	0.00	201.32
223-600-049	1.000000	201.32	201.32	0.00	201.32
223-610-001	0.400000	201.32	80.52	0.00	80.52
223-610-002	0.400000	201.32	80.52	0.00	80.52
223-610-003	0.400000	201.32	80.52	0.00	80.52
223-610-004	0.400000	201.32	80.52	0.00	80.52
223-610-005	0.400000	201.32	80.52	0.00	80.52
223-610-006	0.400000	201.32	80.52	0.00	80.52
223-610-007	0.400000	201.32	80.52	0.00	80.52
223-610-008	0.400000	201.32	80.52	0.00	80.52
223-610-009	0.400000	201.32	80.52	0.00	80.52
223-610-010	0.400000	201.32	80.52	0.00	80.52
223-610-011	0.400000	201.32	80.52	0.00	80.52
223-610-012	0.400000	201.32	80.52	0.00	80.52
223-610-013	0.400000	201.32	80.52	0.00	80.52
223-610-014	0.400000	201.32	80.52	0.00	80.52
223-610-015	0.400000	201.32	80.52	0.00	80.52
223-610-016	0.400000	201.32	80.52	0.00	80.52
223-610-017	0.400000	201.32	80.52	0.00	80.52
223-610-018	0.400000	201.32	80.52	0.00	80.52
223-610-019	0.400000	201.32	80.52	0.00	80.52
223-610-020	0.400000	201.32	80.52	0.00	80.52
223-610-021	0.400000	201.32	80.52	0.00	80.52
223-610-022	0.400000	201.32	80.52	0.00	80.52
223-610-023	0.400000	201.32	80.52	0.00	80.52
223-610-024	0.400000	201.32	80.52	0.00	80.52
223-610-025	0.400000	201.32	80.52	0.00	80.52
223-610-026	0.400000	201.32	80.52	0.00	80.52

Slight variances may occur due to rounding

**Dublin San Ramon Services District  
Dougherty Valley Incremental Charge  
Final Billing Detail Report for Fiscal Year 2026/27**

APN	EDU	Rate	Levy	Rounding Adjustment	Levy Total
223-610-027	0.400000	201.32	80.52	0.00	80.52
223-610-028	0.400000	201.32	80.52	0.00	80.52
223-610-029	0.400000	201.32	80.52	0.00	80.52
223-610-030	0.400000	201.32	80.52	0.00	80.52
223-610-031	0.400000	201.32	80.52	0.00	80.52
223-610-032	0.400000	201.32	80.52	0.00	80.52
223-610-033	0.400000	201.32	80.52	0.00	80.52
223-610-034	0.400000	201.32	80.52	0.00	80.52
223-610-035	0.400000	201.32	80.52	0.00	80.52
223-610-036	0.400000	201.32	80.52	0.00	80.52
223-610-037	0.400000	201.32	80.52	0.00	80.52
223-610-038	0.400000	201.32	80.52	0.00	80.52
223-610-039	0.400000	201.32	80.52	0.00	80.52
223-610-040	0.400000	201.32	80.52	0.00	80.52
223-610-041	0.400000	201.32	80.52	0.00	80.52
223-610-042	0.400000	201.32	80.52	0.00	80.52
223-610-043	0.400000	201.32	80.52	0.00	80.52
223-610-044	0.400000	201.32	80.52	0.00	80.52
223-610-045	0.400000	201.32	80.52	0.00	80.52
223-620-001	0.400000	201.32	80.52	0.00	80.52
223-620-002	0.400000	201.32	80.52	0.00	80.52
223-620-003	0.400000	201.32	80.52	0.00	80.52
223-620-004	0.400000	201.32	80.52	0.00	80.52
223-620-005	0.400000	201.32	80.52	0.00	80.52
223-620-006	0.400000	201.32	80.52	0.00	80.52
223-620-007	0.400000	201.32	80.52	0.00	80.52
223-620-008	0.400000	201.32	80.52	0.00	80.52
223-620-009	0.400000	201.32	80.52	0.00	80.52
223-620-010	0.400000	201.32	80.52	0.00	80.52

Slight variances may occur due to rounding

**Dublin San Ramon Services District**  
**Dougherty Valley Incremental Charge**  
**Final Billing Detail Report for Fiscal Year 2026/27**

APN	EDU	Rate	Levy	Rounding Adjustment	Levy Total
223-620-011	0.400000	201.32	80.52	0.00	80.52
223-620-012	0.400000	201.32	80.52	0.00	80.52
223-620-013	0.400000	201.32	80.52	0.00	80.52
223-620-014	0.400000	201.32	80.52	0.00	80.52
223-620-015	0.400000	201.32	80.52	0.00	80.52
223-620-016	0.400000	201.32	80.52	0.00	80.52
223-620-017	0.400000	201.32	80.52	0.00	80.52
223-620-018	0.400000	201.32	80.52	0.00	80.52
223-620-019	0.400000	201.32	80.52	0.00	80.52
223-620-020	0.400000	201.32	80.52	0.00	80.52
223-620-021	0.400000	201.32	80.52	0.00	80.52
223-620-022	0.400000	201.32	80.52	0.00	80.52
223-620-023	0.400000	201.32	80.52	0.00	80.52
223-620-024	0.400000	201.32	80.52	0.00	80.52
223-620-025	0.400000	201.32	80.52	0.00	80.52
223-620-026	0.400000	201.32	80.52	0.00	80.52
223-620-027	0.400000	201.32	80.52	0.00	80.52
223-620-028	0.400000	201.32	80.52	0.00	80.52
223-620-029	0.400000	201.32	80.52	0.00	80.52
223-620-030	0.400000	201.32	80.52	0.00	80.52
223-620-031	0.400000	201.32	80.52	0.00	80.52
223-620-032	0.400000	201.32	80.52	0.00	80.52
223-620-033	0.400000	201.32	80.52	0.00	80.52
223-620-034	0.400000	201.32	80.52	0.00	80.52
223-620-035	0.400000	201.32	80.52	0.00	80.52
223-620-036	0.400000	201.32	80.52	0.00	80.52
223-620-037	0.400000	201.32	80.52	0.00	80.52
223-620-038	0.400000	201.32	80.52	0.00	80.52
223-620-039	0.400000	201.32	80.52	0.00	80.52

Slight variances may occur due to rounding

**Dublin San Ramon Services District  
Dougherty Valley Incremental Charge  
Final Billing Detail Report for Fiscal Year 2026/27**

APN	EDU	Rate	Levy	Rounding Adjustment	Levy Total
223-620-040	0.400000	201.32	80.52	0.00	80.52
223-620-041	0.400000	201.32	80.52	0.00	80.52
223-620-042	0.400000	201.32	80.52	0.00	80.52
223-620-043	0.400000	201.32	80.52	0.00	80.52
223-620-044	0.400000	201.32	80.52	0.00	80.52
223-620-045	0.400000	201.32	80.52	0.00	80.52
223-620-046	0.400000	201.32	80.52	0.00	80.52
223-620-047	0.400000	201.32	80.52	0.00	80.52
223-620-048	0.400000	201.32	80.52	0.00	80.52
223-620-049	0.400000	201.32	80.52	0.00	80.52
223-620-050	0.400000	201.32	80.52	0.00	80.52
223-620-051	0.400000	201.32	80.52	0.00	80.52
223-620-052	0.400000	201.32	80.52	0.00	80.52
223-620-053	0.400000	201.32	80.52	0.00	80.52
223-620-054	0.400000	201.32	80.52	0.00	80.52
223-620-055	0.400000	201.32	80.52	0.00	80.52
223-620-056	0.400000	201.32	80.52	0.00	80.52
223-620-057	0.400000	201.32	80.52	0.00	80.52
223-620-058	0.400000	201.32	80.52	0.00	80.52
223-620-059	0.400000	201.32	80.52	0.00	80.52
223-620-060	0.400000	201.32	80.52	0.00	80.52
223-620-061	0.400000	201.32	80.52	0.00	80.52
223-620-062	0.400000	201.32	80.52	0.00	80.52
223-630-001	0.400000	201.32	80.52	0.00	80.52
223-630-002	0.400000	201.32	80.52	0.00	80.52
223-630-003	0.400000	201.32	80.52	0.00	80.52
223-630-004	0.400000	201.32	80.52	0.00	80.52
223-630-005	0.400000	201.32	80.52	0.00	80.52
223-630-006	0.400000	201.32	80.52	0.00	80.52

Slight variances may occur due to rounding

**Dublin San Ramon Services District  
Dougherty Valley Incremental Charge  
Final Billing Detail Report for Fiscal Year 2026/27**

APN	EDU	Rate	Levy	Rounding Adjustment	Levy Total
223-630-007	0.400000	201.32	80.52	0.00	80.52
223-630-008	0.400000	201.32	80.52	0.00	80.52
223-630-009	0.400000	201.32	80.52	0.00	80.52
223-630-010	0.400000	201.32	80.52	0.00	80.52
223-630-011	0.400000	201.32	80.52	0.00	80.52
223-630-012	0.400000	201.32	80.52	0.00	80.52
223-630-013	0.400000	201.32	80.52	0.00	80.52
223-630-014	0.400000	201.32	80.52	0.00	80.52
223-630-015	0.400000	201.32	80.52	0.00	80.52
223-630-016	0.400000	201.32	80.52	0.00	80.52
223-630-017	0.400000	201.32	80.52	0.00	80.52
223-630-018	0.400000	201.32	80.52	0.00	80.52
223-630-019	0.400000	201.32	80.52	0.00	80.52
223-630-020	0.400000	201.32	80.52	0.00	80.52
223-630-021	0.400000	201.32	80.52	0.00	80.52
223-630-022	0.400000	201.32	80.52	0.00	80.52
223-630-023	0.400000	201.32	80.52	0.00	80.52
223-630-024	0.400000	201.32	80.52	0.00	80.52
223-630-025	0.400000	201.32	80.52	0.00	80.52
223-630-026	0.400000	201.32	80.52	0.00	80.52
223-630-027	0.400000	201.32	80.52	0.00	80.52
223-630-028	0.400000	201.32	80.52	0.00	80.52
223-630-029	0.400000	201.32	80.52	0.00	80.52
223-630-030	0.400000	201.32	80.52	0.00	80.52
223-630-031	0.400000	201.32	80.52	0.00	80.52
223-630-032	0.400000	201.32	80.52	0.00	80.52
223-630-033	0.400000	201.32	80.52	0.00	80.52
223-630-034	0.400000	201.32	80.52	0.00	80.52
223-640-001	1.000000	201.32	201.32	0.00	201.32

Slight variances may occur due to rounding

**Dublin San Ramon Services District**  
**Dougherty Valley Incremental Charge**  
**Final Billing Detail Report for Fiscal Year 2026/27**

APN	EDU	Rate	Levy	Rounding Adjustment	Levy Total
223-640-002	1.000000	201.32	201.32	0.00	201.32
223-640-003	1.000000	201.32	201.32	0.00	201.32
223-640-004	1.000000	201.32	201.32	0.00	201.32
223-640-005	1.000000	201.32	201.32	0.00	201.32
223-640-006	1.000000	201.32	201.32	0.00	201.32
223-640-007	1.000000	201.32	201.32	0.00	201.32
223-640-008	1.000000	201.32	201.32	0.00	201.32
223-640-009	1.000000	201.32	201.32	0.00	201.32
223-640-010	1.000000	201.32	201.32	0.00	201.32
223-640-011	1.000000	201.32	201.32	0.00	201.32
223-640-012	1.000000	201.32	201.32	0.00	201.32
223-640-013	1.000000	201.32	201.32	0.00	201.32
223-640-014	1.000000	201.32	201.32	0.00	201.32
223-640-015	1.000000	201.32	201.32	0.00	201.32
223-640-016	1.000000	201.32	201.32	0.00	201.32
223-640-017	1.000000	201.32	201.32	0.00	201.32
223-640-018	1.000000	201.32	201.32	0.00	201.32
223-640-019	1.000000	201.32	201.32	0.00	201.32
223-640-020	1.000000	201.32	201.32	0.00	201.32
223-640-021	1.000000	201.32	201.32	0.00	201.32
223-640-022	1.000000	201.32	201.32	0.00	201.32
223-640-023	1.000000	201.32	201.32	0.00	201.32
223-640-024	1.000000	201.32	201.32	0.00	201.32
223-640-025	1.000000	201.32	201.32	0.00	201.32
223-640-026	1.000000	201.32	201.32	0.00	201.32
223-640-027	1.000000	201.32	201.32	0.00	201.32
223-640-028	1.000000	201.32	201.32	0.00	201.32
223-640-029	1.000000	201.32	201.32	0.00	201.32
223-640-030	1.000000	201.32	201.32	0.00	201.32

Slight variances may occur due to rounding

**Dublin San Ramon Services District  
Dougherty Valley Incremental Charge  
Final Billing Detail Report for Fiscal Year 2026/27**

APN	EDU	Rate	Levy	Rounding Adjustment	Levy Total
223-640-031	1.000000	201.32	201.32	0.00	201.32
223-640-032	1.000000	201.32	201.32	0.00	201.32
223-640-033	1.000000	201.32	201.32	0.00	201.32
223-640-034	1.000000	201.32	201.32	0.00	201.32
223-640-035	1.000000	201.32	201.32	0.00	201.32
223-640-036	1.000000	201.32	201.32	0.00	201.32
223-640-037	1.000000	201.32	201.32	0.00	201.32
223-640-038	1.000000	201.32	201.32	0.00	201.32
223-640-039	1.000000	201.32	201.32	0.00	201.32
223-640-040	1.000000	201.32	201.32	0.00	201.32
223-640-041	1.000000	201.32	201.32	0.00	201.32
223-640-042	1.000000	201.32	201.32	0.00	201.32
223-640-043	1.000000	201.32	201.32	0.00	201.32
223-640-044	1.000000	201.32	201.32	0.00	201.32
223-640-045	1.000000	201.32	201.32	0.00	201.32
223-640-046	1.000000	201.32	201.32	0.00	201.32
223-640-047	1.000000	201.32	201.32	0.00	201.32
223-640-048	1.000000	201.32	201.32	0.00	201.32
223-640-049	1.000000	201.32	201.32	0.00	201.32
223-640-050	1.000000	201.32	201.32	0.00	201.32
223-640-051	1.000000	201.32	201.32	0.00	201.32
223-640-052	1.000000	201.32	201.32	0.00	201.32
223-640-053	1.000000	201.32	201.32	0.00	201.32
223-640-054	1.000000	201.32	201.32	0.00	201.32
223-640-055	1.000000	201.32	201.32	0.00	201.32
223-640-056	1.000000	201.32	201.32	0.00	201.32
223-640-057	1.000000	201.32	201.32	0.00	201.32
223-640-058	1.000000	201.32	201.32	0.00	201.32
223-640-059	1.000000	201.32	201.32	0.00	201.32

Slight variances may occur due to rounding

**Dublin San Ramon Services District**  
**Dougherty Valley Incremental Charge**  
**Final Billing Detail Report for Fiscal Year 2026/27**

APN	EDU	Rate	Levy	Rounding Adjustment	Levy Total
223-640-060	1.000000	201.32	201.32	0.00	201.32
223-640-061	1.000000	201.32	201.32	0.00	201.32
223-640-062	1.000000	201.32	201.32	0.00	201.32
223-640-063	1.000000	201.32	201.32	0.00	201.32
223-640-064	1.000000	201.32	201.32	0.00	201.32
223-640-065	1.000000	201.32	201.32	0.00	201.32
223-640-066	1.000000	201.32	201.32	0.00	201.32
223-640-067	1.000000	201.32	201.32	0.00	201.32
223-640-068	1.000000	201.32	201.32	0.00	201.32
223-640-069	1.000000	201.32	201.32	0.00	201.32
223-640-070	1.000000	201.32	201.32	0.00	201.32
223-640-071	1.000000	201.32	201.32	0.00	201.32
223-640-072	1.000000	201.32	201.32	0.00	201.32
223-640-073	1.000000	201.32	201.32	0.00	201.32
223-640-074	1.000000	201.32	201.32	0.00	201.32
223-640-075	1.000000	201.32	201.32	0.00	201.32
223-640-076	1.000000	201.32	201.32	0.00	201.32
223-640-077	1.000000	201.32	201.32	0.00	201.32
223-640-078	1.000000	201.32	201.32	0.00	201.32
223-640-079	1.000000	201.32	201.32	0.00	201.32
223-640-080	1.000000	201.32	201.32	0.00	201.32
223-640-081	1.000000	201.32	201.32	0.00	201.32
223-640-082	1.000000	201.32	201.32	0.00	201.32
223-650-001	1.000000	201.32	201.32	0.00	201.32
223-650-002	1.000000	201.32	201.32	0.00	201.32
223-650-003	1.000000	201.32	201.32	0.00	201.32
223-650-004	1.000000	201.32	201.32	0.00	201.32
223-650-005	1.000000	201.32	201.32	0.00	201.32
223-650-006	1.000000	201.32	201.32	0.00	201.32

Slight variances may occur due to rounding

**Dublin San Ramon Services District**  
**Dougherty Valley Incremental Charge**  
**Final Billing Detail Report for Fiscal Year 2026/27**

APN	EDU	Rate	Levy	Rounding Adjustment	Levy Total
223-650-007	1.000000	201.32	201.32	0.00	201.32
223-650-008	1.000000	201.32	201.32	0.00	201.32
223-650-009	1.000000	201.32	201.32	0.00	201.32
223-650-010	1.000000	201.32	201.32	0.00	201.32
223-650-011	1.000000	201.32	201.32	0.00	201.32
223-650-012	1.000000	201.32	201.32	0.00	201.32
223-650-013	1.000000	201.32	201.32	0.00	201.32
223-650-014	1.000000	201.32	201.32	0.00	201.32
223-650-015	1.000000	201.32	201.32	0.00	201.32
223-650-016	1.000000	201.32	201.32	0.00	201.32
223-650-017	1.000000	201.32	201.32	0.00	201.32
223-650-018	1.000000	201.32	201.32	0.00	201.32
223-650-019	1.000000	201.32	201.32	0.00	201.32
223-650-020	1.000000	201.32	201.32	0.00	201.32
223-650-021	1.000000	201.32	201.32	0.00	201.32
223-650-022	1.000000	201.32	201.32	0.00	201.32
223-650-023	1.000000	201.32	201.32	0.00	201.32
223-650-024	1.000000	201.32	201.32	0.00	201.32
223-650-025	1.000000	201.32	201.32	0.00	201.32
223-650-026	1.000000	201.32	201.32	0.00	201.32
223-650-027	1.000000	201.32	201.32	0.00	201.32
223-650-028	1.000000	201.32	201.32	0.00	201.32
223-650-029	1.000000	201.32	201.32	0.00	201.32
223-650-030	1.000000	201.32	201.32	0.00	201.32
223-650-031	1.000000	201.32	201.32	0.00	201.32
223-650-032	1.000000	201.32	201.32	0.00	201.32
223-650-033	1.000000	201.32	201.32	0.00	201.32
223-650-034	1.000000	201.32	201.32	0.00	201.32
223-650-035	1.000000	201.32	201.32	0.00	201.32

Slight variances may occur due to rounding

**Dublin San Ramon Services District  
Dougherty Valley Incremental Charge  
Final Billing Detail Report for Fiscal Year 2026/27**

APN	EDU	Rate	Levy	Rounding Adjustment	Levy Total
223-650-036	1.000000	201.32	201.32	0.00	201.32
223-650-037	1.000000	201.32	201.32	0.00	201.32
223-650-038	1.000000	201.32	201.32	0.00	201.32
223-650-039	1.000000	201.32	201.32	0.00	201.32
223-650-040	1.000000	201.32	201.32	0.00	201.32
223-650-041	1.000000	201.32	201.32	0.00	201.32
223-650-042	1.000000	201.32	201.32	0.00	201.32
223-650-043	1.000000	201.32	201.32	0.00	201.32
223-650-044	1.000000	201.32	201.32	0.00	201.32
223-650-045	1.000000	201.32	201.32	0.00	201.32
223-650-046	1.000000	201.32	201.32	0.00	201.32
223-650-047	1.000000	201.32	201.32	0.00	201.32
223-650-048	1.000000	201.32	201.32	0.00	201.32
223-650-049	1.000000	201.32	201.32	0.00	201.32
223-650-050	1.000000	201.32	201.32	0.00	201.32
223-650-051	1.000000	201.32	201.32	0.00	201.32
223-650-052	1.000000	201.32	201.32	0.00	201.32
223-650-053	1.000000	201.32	201.32	0.00	201.32
223-650-054	1.000000	201.32	201.32	0.00	201.32
223-650-055	1.000000	201.32	201.32	0.00	201.32
223-660-001	1.000000	201.32	201.32	0.00	201.32
223-660-002	1.000000	201.32	201.32	0.00	201.32
223-660-003	1.000000	201.32	201.32	0.00	201.32
223-660-004	1.000000	201.32	201.32	0.00	201.32
223-660-005	1.000000	201.32	201.32	0.00	201.32
223-660-006	1.000000	201.32	201.32	0.00	201.32
223-660-007	1.000000	201.32	201.32	0.00	201.32
223-660-008	1.000000	201.32	201.32	0.00	201.32
223-660-009	1.000000	201.32	201.32	0.00	201.32

Slight variances may occur due to rounding

**Dublin San Ramon Services District  
Dougherty Valley Incremental Charge  
Final Billing Detail Report for Fiscal Year 2026/27**

APN	EDU	Rate	Levy	Rounding Adjustment	Levy Total
223-660-010	1.000000	201.32	201.32	0.00	201.32
223-660-011	1.000000	201.32	201.32	0.00	201.32
223-660-012	1.000000	201.32	201.32	0.00	201.32
223-660-013	1.000000	201.32	201.32	0.00	201.32
223-660-014	1.000000	201.32	201.32	0.00	201.32
223-660-015	1.000000	201.32	201.32	0.00	201.32
223-660-016	1.000000	201.32	201.32	0.00	201.32
223-660-017	1.000000	201.32	201.32	0.00	201.32
223-660-018	1.000000	201.32	201.32	0.00	201.32
223-660-019	1.000000	201.32	201.32	0.00	201.32
223-660-020	1.000000	201.32	201.32	0.00	201.32
223-660-021	1.000000	201.32	201.32	0.00	201.32
223-660-022	1.000000	201.32	201.32	0.00	201.32
223-660-023	1.000000	201.32	201.32	0.00	201.32
223-660-024	1.000000	201.32	201.32	0.00	201.32
223-660-025	1.000000	201.32	201.32	0.00	201.32
223-660-026	1.000000	201.32	201.32	0.00	201.32
223-660-027	1.000000	201.32	201.32	0.00	201.32
223-660-028	1.000000	201.32	201.32	0.00	201.32
223-660-029	1.000000	201.32	201.32	0.00	201.32
223-660-030	1.000000	201.32	201.32	0.00	201.32
223-660-031	1.000000	201.32	201.32	0.00	201.32
223-660-032	1.000000	201.32	201.32	0.00	201.32
223-660-033	1.000000	201.32	201.32	0.00	201.32
223-660-034	1.000000	201.32	201.32	0.00	201.32
223-660-035	1.000000	201.32	201.32	0.00	201.32
223-660-036	1.000000	201.32	201.32	0.00	201.32
223-660-037	1.000000	201.32	201.32	0.00	201.32
223-660-038	1.000000	201.32	201.32	0.00	201.32

Slight variances may occur due to rounding

**Dublin San Ramon Services District  
Dougherty Valley Incremental Charge  
Final Billing Detail Report for Fiscal Year 2026/27**

APN	EDU	Rate	Levy	Rounding Adjustment	Levy Total
223-660-039	1.000000	201.32	201.32	0.00	201.32
223-660-040	1.000000	201.32	201.32	0.00	201.32
223-660-041	1.000000	201.32	201.32	0.00	201.32
223-660-042	1.000000	201.32	201.32	0.00	201.32
223-660-043	1.000000	201.32	201.32	0.00	201.32
223-660-044	1.000000	201.32	201.32	0.00	201.32
223-660-045	1.000000	201.32	201.32	0.00	201.32
223-670-001	1.000000	201.32	201.32	0.00	201.32
223-670-002	1.000000	201.32	201.32	0.00	201.32
223-670-003	1.000000	201.32	201.32	0.00	201.32
223-670-004	1.000000	201.32	201.32	0.00	201.32
223-670-005	1.000000	201.32	201.32	0.00	201.32
223-670-006	1.000000	201.32	201.32	0.00	201.32
223-670-007	1.000000	201.32	201.32	0.00	201.32
223-670-008	1.000000	201.32	201.32	0.00	201.32
223-670-009	1.000000	201.32	201.32	0.00	201.32
223-670-010	1.000000	201.32	201.32	0.00	201.32
223-670-011	1.000000	201.32	201.32	0.00	201.32
223-670-012	1.000000	201.32	201.32	0.00	201.32
223-670-013	1.000000	201.32	201.32	0.00	201.32
223-670-014	1.000000	201.32	201.32	0.00	201.32
223-670-015	1.000000	201.32	201.32	0.00	201.32
223-670-016	1.000000	201.32	201.32	0.00	201.32
223-670-017	1.000000	201.32	201.32	0.00	201.32
223-670-018	1.000000	201.32	201.32	0.00	201.32
223-670-019	1.000000	201.32	201.32	0.00	201.32
223-670-020	1.000000	201.32	201.32	0.00	201.32
223-670-021	1.000000	201.32	201.32	0.00	201.32
223-670-022	1.000000	201.32	201.32	0.00	201.32

Slight variances may occur due to rounding

**Dublin San Ramon Services District  
Dougherty Valley Incremental Charge  
Final Billing Detail Report for Fiscal Year 2026/27**

APN	EDU	Rate	Levy	Rounding Adjustment	Levy Total
223-670-023	1.000000	201.32	201.32	0.00	201.32
223-670-024	1.000000	201.32	201.32	0.00	201.32
223-670-025	1.000000	201.32	201.32	0.00	201.32
223-670-026	1.000000	201.32	201.32	0.00	201.32
223-670-027	1.000000	201.32	201.32	0.00	201.32
223-670-028	1.000000	201.32	201.32	0.00	201.32
223-670-029	1.000000	201.32	201.32	0.00	201.32
223-670-030	1.000000	201.32	201.32	0.00	201.32
223-670-031	1.000000	201.32	201.32	0.00	201.32
223-670-032	1.000000	201.32	201.32	0.00	201.32
223-670-033	1.000000	201.32	201.32	0.00	201.32
223-670-034	1.000000	201.32	201.32	0.00	201.32
223-670-035	1.000000	201.32	201.32	0.00	201.32
223-670-036	1.000000	201.32	201.32	0.00	201.32
223-670-037	1.000000	201.32	201.32	0.00	201.32
223-670-038	1.000000	201.32	201.32	0.00	201.32
223-670-039	1.000000	201.32	201.32	0.00	201.32
223-670-040	1.000000	201.32	201.32	0.00	201.32
223-670-041	1.000000	201.32	201.32	0.00	201.32
223-680-001	1.000000	201.32	201.32	0.00	201.32
223-680-002	1.000000	201.32	201.32	0.00	201.32
223-680-003	1.000000	201.32	201.32	0.00	201.32
223-680-004	1.000000	201.32	201.32	0.00	201.32
223-680-005	1.000000	201.32	201.32	0.00	201.32
223-680-006	1.000000	201.32	201.32	0.00	201.32
223-680-007	1.000000	201.32	201.32	0.00	201.32
223-680-008	1.000000	201.32	201.32	0.00	201.32
223-680-009	1.000000	201.32	201.32	0.00	201.32
223-680-010	1.000000	201.32	201.32	0.00	201.32

Slight variances may occur due to rounding

**Dublin San Ramon Services District**  
**Dougherty Valley Incremental Charge**  
**Final Billing Detail Report for Fiscal Year 2026/27**

APN	EDU	Rate	Levy	Rounding Adjustment	Levy Total
223-680-011	1.000000	201.32	201.32	0.00	201.32
223-680-012	1.000000	201.32	201.32	0.00	201.32
223-680-013	1.000000	201.32	201.32	0.00	201.32
223-680-014	1.000000	201.32	201.32	0.00	201.32
223-680-015	1.000000	201.32	201.32	0.00	201.32
223-680-016	1.000000	201.32	201.32	0.00	201.32
223-680-017	1.000000	201.32	201.32	0.00	201.32
223-680-018	1.000000	201.32	201.32	0.00	201.32
223-680-019	1.000000	201.32	201.32	0.00	201.32
223-680-020	1.000000	201.32	201.32	0.00	201.32
223-680-021	1.000000	201.32	201.32	0.00	201.32
223-680-022	1.000000	201.32	201.32	0.00	201.32
223-680-023	1.000000	201.32	201.32	0.00	201.32
223-680-024	1.000000	201.32	201.32	0.00	201.32
223-680-025	1.000000	201.32	201.32	0.00	201.32
223-680-026	1.000000	201.32	201.32	0.00	201.32
223-680-027	1.000000	201.32	201.32	0.00	201.32
223-680-028	1.000000	201.32	201.32	0.00	201.32
223-680-029	1.000000	201.32	201.32	0.00	201.32
223-680-030	1.000000	201.32	201.32	0.00	201.32
223-680-031	1.000000	201.32	201.32	0.00	201.32
223-680-032	1.000000	201.32	201.32	0.00	201.32
223-680-033	1.000000	201.32	201.32	0.00	201.32
223-680-034	1.000000	201.32	201.32	0.00	201.32
223-680-035	1.000000	201.32	201.32	0.00	201.32
223-680-036	1.000000	201.32	201.32	0.00	201.32
223-680-037	1.000000	201.32	201.32	0.00	201.32
223-680-038	1.000000	201.32	201.32	0.00	201.32
223-680-039	1.000000	201.32	201.32	0.00	201.32

Slight variances may occur due to rounding

**Dublin San Ramon Services District  
Dougherty Valley Incremental Charge  
Final Billing Detail Report for Fiscal Year 2026/27**

APN	EDU	Rate	Levy	Rounding Adjustment	Levy Total
223-680-040	1.000000	201.32	201.32	0.00	201.32
223-680-041	1.000000	201.32	201.32	0.00	201.32
223-680-042	1.000000	201.32	201.32	0.00	201.32
223-680-043	1.000000	201.32	201.32	0.00	201.32
223-680-044	1.000000	201.32	201.32	0.00	201.32
223-680-045	1.000000	201.32	201.32	0.00	201.32
223-680-046	1.000000	201.32	201.32	0.00	201.32
223-680-047	1.000000	201.32	201.32	0.00	201.32
223-680-048	1.000000	201.32	201.32	0.00	201.32
223-680-049	1.000000	201.32	201.32	0.00	201.32
223-680-050	1.000000	201.32	201.32	0.00	201.32
223-680-051	1.000000	201.32	201.32	0.00	201.32
223-680-052	1.000000	201.32	201.32	0.00	201.32
223-680-053	1.000000	201.32	201.32	0.00	201.32
223-680-054	1.000000	201.32	201.32	0.00	201.32
223-680-055	1.000000	201.32	201.32	0.00	201.32
223-680-056	1.000000	201.32	201.32	0.00	201.32
223-680-057	1.000000	201.32	201.32	0.00	201.32
223-680-058	1.000000	201.32	201.32	0.00	201.32
223-690-001	1.000000	201.32	201.32	0.00	201.32
223-690-002	1.000000	201.32	201.32	0.00	201.32
223-690-003	1.000000	201.32	201.32	0.00	201.32
223-690-004	1.000000	201.32	201.32	0.00	201.32
223-690-005	1.000000	201.32	201.32	0.00	201.32
223-690-006	1.000000	201.32	201.32	0.00	201.32
223-690-007	1.000000	201.32	201.32	0.00	201.32
223-690-008	1.000000	201.32	201.32	0.00	201.32
223-690-009	1.000000	201.32	201.32	0.00	201.32
223-690-010	1.000000	201.32	201.32	0.00	201.32

Slight variances may occur due to rounding

**Dublin San Ramon Services District  
Dougherty Valley Incremental Charge  
Final Billing Detail Report for Fiscal Year 2026/27**

APN	EDU	Rate	Levy	Rounding Adjustment	Levy Total
223-690-011	1.000000	201.32	201.32	0.00	201.32
223-690-012	1.000000	201.32	201.32	0.00	201.32
223-690-013	1.000000	201.32	201.32	0.00	201.32
223-690-014	1.000000	201.32	201.32	0.00	201.32
223-690-015	1.000000	201.32	201.32	0.00	201.32
223-690-016	1.000000	201.32	201.32	0.00	201.32
223-690-017	1.000000	201.32	201.32	0.00	201.32
223-690-018	1.000000	201.32	201.32	0.00	201.32
223-690-019	1.000000	201.32	201.32	0.00	201.32
223-690-020	1.000000	201.32	201.32	0.00	201.32
223-690-021	1.000000	201.32	201.32	0.00	201.32
223-690-022	1.000000	201.32	201.32	0.00	201.32
223-690-023	1.000000	201.32	201.32	0.00	201.32
223-690-024	1.000000	201.32	201.32	0.00	201.32
223-690-025	1.000000	201.32	201.32	0.00	201.32
223-690-026	1.000000	201.32	201.32	0.00	201.32
223-690-027	1.000000	201.32	201.32	0.00	201.32
223-690-028	1.000000	201.32	201.32	0.00	201.32
223-690-029	1.000000	201.32	201.32	0.00	201.32
223-690-030	1.000000	201.32	201.32	0.00	201.32
223-690-031	1.000000	201.32	201.32	0.00	201.32
223-690-032	1.000000	201.32	201.32	0.00	201.32
223-690-033	1.000000	201.32	201.32	0.00	201.32
223-690-034	1.000000	201.32	201.32	0.00	201.32
223-690-035	1.000000	201.32	201.32	0.00	201.32
223-690-036	1.000000	201.32	201.32	0.00	201.32
223-690-037	1.000000	201.32	201.32	0.00	201.32
223-690-038	1.000000	201.32	201.32	0.00	201.32
223-690-039	1.000000	201.32	201.32	0.00	201.32

Slight variances may occur due to rounding

**Dublin San Ramon Services District**  
**Dougherty Valley Incremental Charge**  
**Final Billing Detail Report for Fiscal Year 2026/27**

APN	EDU	Rate	Levy	Rounding Adjustment	Levy Total
223-690-040	1.000000	201.32	201.32	0.00	201.32
223-690-041	1.000000	201.32	201.32	0.00	201.32
223-690-042	1.000000	201.32	201.32	0.00	201.32
223-690-043	1.000000	201.32	201.32	0.00	201.32
223-690-044	1.000000	201.32	201.32	0.00	201.32
223-690-045	1.000000	201.32	201.32	0.00	201.32
223-690-046	1.000000	201.32	201.32	0.00	201.32
223-690-047	1.000000	201.32	201.32	0.00	201.32
223-690-048	1.000000	201.32	201.32	0.00	201.32
223-690-049	1.000000	201.32	201.32	0.00	201.32
223-690-050	1.000000	201.32	201.32	0.00	201.32
223-690-051	1.000000	201.32	201.32	0.00	201.32
223-690-052	1.000000	201.32	201.32	0.00	201.32
223-690-053	1.000000	201.32	201.32	0.00	201.32
223-690-054	1.000000	201.32	201.32	0.00	201.32
223-690-055	1.000000	201.32	201.32	0.00	201.32
223-690-056	1.000000	201.32	201.32	0.00	201.32
223-690-057	1.000000	201.32	201.32	0.00	201.32
223-690-058	1.000000	201.32	201.32	0.00	201.32
223-690-059	1.000000	201.32	201.32	0.00	201.32
223-690-060	1.000000	201.32	201.32	0.00	201.32
223-690-061	1.000000	201.32	201.32	0.00	201.32
223-690-062	1.000000	201.32	201.32	0.00	201.32
223-690-063	1.000000	201.32	201.32	0.00	201.32
223-700-001	1.000000	201.32	201.32	0.00	201.32
223-700-002	1.000000	201.32	201.32	0.00	201.32
223-700-003	1.000000	201.32	201.32	0.00	201.32
223-700-004	1.000000	201.32	201.32	0.00	201.32
223-700-005	1.000000	201.32	201.32	0.00	201.32

Slight variances may occur due to rounding

**Dublin San Ramon Services District**  
**Dougherty Valley Incremental Charge**  
**Final Billing Detail Report for Fiscal Year 2026/27**

APN	EDU	Rate	Levy	Rounding Adjustment	Levy Total
223-700-006	1.000000	201.32	201.32	0.00	201.32
223-700-007	1.000000	201.32	201.32	0.00	201.32
223-700-008	1.000000	201.32	201.32	0.00	201.32
223-700-009	1.000000	201.32	201.32	0.00	201.32
223-700-010	1.000000	201.32	201.32	0.00	201.32
223-700-011	1.000000	201.32	201.32	0.00	201.32
223-700-012	1.000000	201.32	201.32	0.00	201.32
223-700-013	1.000000	201.32	201.32	0.00	201.32
223-700-014	1.000000	201.32	201.32	0.00	201.32
223-700-015	1.000000	201.32	201.32	0.00	201.32
223-700-016	1.000000	201.32	201.32	0.00	201.32
223-700-017	1.000000	201.32	201.32	0.00	201.32
223-700-018	1.000000	201.32	201.32	0.00	201.32
223-700-019	1.000000	201.32	201.32	0.00	201.32
223-700-020	1.000000	201.32	201.32	0.00	201.32
223-700-021	1.000000	201.32	201.32	0.00	201.32
223-700-022	1.000000	201.32	201.32	0.00	201.32
223-700-023	1.000000	201.32	201.32	0.00	201.32
223-700-024	1.000000	201.32	201.32	0.00	201.32
223-700-025	1.000000	201.32	201.32	0.00	201.32
223-700-026	1.000000	201.32	201.32	0.00	201.32
223-700-027	1.000000	201.32	201.32	0.00	201.32
223-700-028	1.000000	201.32	201.32	0.00	201.32
223-700-029	1.000000	201.32	201.32	0.00	201.32
223-700-030	1.000000	201.32	201.32	0.00	201.32
223-700-031	1.000000	201.32	201.32	0.00	201.32
223-700-032	1.000000	201.32	201.32	0.00	201.32
223-700-033	1.000000	201.32	201.32	0.00	201.32
223-700-034	1.000000	201.32	201.32	0.00	201.32

Slight variances may occur due to rounding

**Dublin San Ramon Services District**  
**Dougherty Valley Incremental Charge**  
**Final Billing Detail Report for Fiscal Year 2026/27**

APN	EDU	Rate	Levy	Rounding Adjustment	Levy Total
223-700-035	1.000000	201.32	201.32	0.00	201.32
223-700-036	1.000000	201.32	201.32	0.00	201.32
223-700-037	1.000000	201.32	201.32	0.00	201.32
223-700-038	1.000000	201.32	201.32	0.00	201.32
223-700-039	1.000000	201.32	201.32	0.00	201.32
223-700-040	1.000000	201.32	201.32	0.00	201.32
223-710-001	1.000000	201.32	201.32	0.00	201.32
223-710-002	1.000000	201.32	201.32	0.00	201.32
223-710-003	1.000000	201.32	201.32	0.00	201.32
223-710-004	1.000000	201.32	201.32	0.00	201.32
223-710-005	1.000000	201.32	201.32	0.00	201.32
223-710-006	1.000000	201.32	201.32	0.00	201.32
223-710-007	1.000000	201.32	201.32	0.00	201.32
223-710-008	1.000000	201.32	201.32	0.00	201.32
223-710-009	1.000000	201.32	201.32	0.00	201.32
223-710-010	1.000000	201.32	201.32	0.00	201.32
223-710-011	1.000000	201.32	201.32	0.00	201.32
223-710-012	1.000000	201.32	201.32	0.00	201.32
223-710-013	1.000000	201.32	201.32	0.00	201.32
223-710-014	1.000000	201.32	201.32	0.00	201.32
223-710-015	1.000000	201.32	201.32	0.00	201.32
223-710-016	1.000000	201.32	201.32	0.00	201.32
223-710-017	1.000000	201.32	201.32	0.00	201.32
223-710-018	1.000000	201.32	201.32	0.00	201.32
223-710-019	1.000000	201.32	201.32	0.00	201.32
223-710-020	1.000000	201.32	201.32	0.00	201.32
223-710-021	1.000000	201.32	201.32	0.00	201.32
223-710-022	1.000000	201.32	201.32	0.00	201.32
223-710-023	1.000000	201.32	201.32	0.00	201.32

Slight variances may occur due to rounding

**Dublin San Ramon Services District  
Dougherty Valley Incremental Charge  
Final Billing Detail Report for Fiscal Year 2026/27**

APN	EDU	Rate	Levy	Rounding Adjustment	Levy Total
223-710-024	1.000000	201.32	201.32	0.00	201.32
223-710-025	1.000000	201.32	201.32	0.00	201.32
223-710-026	1.000000	201.32	201.32	0.00	201.32
223-710-027	1.000000	201.32	201.32	0.00	201.32
223-710-028	1.000000	201.32	201.32	0.00	201.32
223-710-029	1.000000	201.32	201.32	0.00	201.32
223-710-030	1.000000	201.32	201.32	0.00	201.32
223-710-031	1.000000	201.32	201.32	0.00	201.32
223-710-032	1.000000	201.32	201.32	0.00	201.32
223-710-033	1.000000	201.32	201.32	0.00	201.32
223-710-034	1.000000	201.32	201.32	0.00	201.32
223-710-035	1.000000	201.32	201.32	0.00	201.32
223-710-036	1.000000	201.32	201.32	0.00	201.32
223-710-037	1.000000	201.32	201.32	0.00	201.32
223-710-038	1.000000	201.32	201.32	0.00	201.32
223-710-039	1.000000	201.32	201.32	0.00	201.32
223-710-040	1.000000	201.32	201.32	0.00	201.32
223-710-041	1.000000	201.32	201.32	0.00	201.32
223-710-042	1.000000	201.32	201.32	0.00	201.32
223-710-043	1.000000	201.32	201.32	0.00	201.32
223-710-044	1.000000	201.32	201.32	0.00	201.32
223-710-045	1.000000	201.32	201.32	0.00	201.32
223-720-001	1.000000	201.32	201.32	0.00	201.32
223-720-002	1.000000	201.32	201.32	0.00	201.32
223-720-003	1.000000	201.32	201.32	0.00	201.32
223-720-004	1.000000	201.32	201.32	0.00	201.32
223-720-005	1.000000	201.32	201.32	0.00	201.32
223-720-006	1.000000	201.32	201.32	0.00	201.32
223-720-007	1.000000	201.32	201.32	0.00	201.32

Slight variances may occur due to rounding

**Dublin San Ramon Services District  
Dougherty Valley Incremental Charge  
Final Billing Detail Report for Fiscal Year 2026/27**

APN	EDU	Rate	Levy	Rounding Adjustment	Levy Total
223-720-008	1.000000	201.32	201.32	0.00	201.32
223-720-009	1.000000	201.32	201.32	0.00	201.32
223-720-010	1.000000	201.32	201.32	0.00	201.32
223-720-011	1.000000	201.32	201.32	0.00	201.32
223-720-012	1.000000	201.32	201.32	0.00	201.32
223-720-013	1.000000	201.32	201.32	0.00	201.32
223-720-014	1.000000	201.32	201.32	0.00	201.32
223-720-015	1.000000	201.32	201.32	0.00	201.32
223-720-016	1.000000	201.32	201.32	0.00	201.32
223-720-017	1.000000	201.32	201.32	0.00	201.32
223-720-018	1.000000	201.32	201.32	0.00	201.32
223-720-019	1.000000	201.32	201.32	0.00	201.32
223-720-020	1.000000	201.32	201.32	0.00	201.32
223-720-021	1.000000	201.32	201.32	0.00	201.32
223-720-022	1.000000	201.32	201.32	0.00	201.32
223-720-023	1.000000	201.32	201.32	0.00	201.32
223-720-024	1.000000	201.32	201.32	0.00	201.32
223-720-025	1.000000	201.32	201.32	0.00	201.32
223-720-026	1.000000	201.32	201.32	0.00	201.32
223-720-027	1.000000	201.32	201.32	0.00	201.32
223-720-028	1.000000	201.32	201.32	0.00	201.32
223-720-029	1.000000	201.32	201.32	0.00	201.32
223-720-030	1.000000	201.32	201.32	0.00	201.32
223-720-031	1.000000	201.32	201.32	0.00	201.32
223-720-032	1.000000	201.32	201.32	0.00	201.32
223-720-033	1.000000	201.32	201.32	0.00	201.32
223-720-034	1.000000	201.32	201.32	0.00	201.32
223-720-035	1.000000	201.32	201.32	0.00	201.32
223-720-036	1.000000	201.32	201.32	0.00	201.32

Slight variances may occur due to rounding

**Dublin San Ramon Services District  
Dougherty Valley Incremental Charge  
Final Billing Detail Report for Fiscal Year 2026/27**

APN	EDU	Rate	Levy	Rounding Adjustment	Levy Total
223-720-037	1.000000	201.32	201.32	0.00	201.32
223-720-038	1.000000	201.32	201.32	0.00	201.32
223-730-001	1.000000	201.32	201.32	0.00	201.32
223-730-002	1.000000	201.32	201.32	0.00	201.32
223-730-003	1.000000	201.32	201.32	0.00	201.32
223-730-004	1.000000	201.32	201.32	0.00	201.32
223-730-005	1.000000	201.32	201.32	0.00	201.32
223-730-006	1.000000	201.32	201.32	0.00	201.32
223-730-007	1.000000	201.32	201.32	0.00	201.32
223-730-008	1.000000	201.32	201.32	0.00	201.32
223-730-009	1.000000	201.32	201.32	0.00	201.32
223-730-010	1.000000	201.32	201.32	0.00	201.32
223-730-011	1.000000	201.32	201.32	0.00	201.32
223-730-012	1.000000	201.32	201.32	0.00	201.32
223-730-013	1.000000	201.32	201.32	0.00	201.32
223-730-014	1.000000	201.32	201.32	0.00	201.32
223-730-015	1.000000	201.32	201.32	0.00	201.32
223-730-016	1.000000	201.32	201.32	0.00	201.32
223-730-017	1.000000	201.32	201.32	0.00	201.32
223-730-018	1.000000	201.32	201.32	0.00	201.32
223-730-019	1.000000	201.32	201.32	0.00	201.32
223-730-020	1.000000	201.32	201.32	0.00	201.32
223-730-021	1.000000	201.32	201.32	0.00	201.32
223-730-022	1.000000	201.32	201.32	0.00	201.32
223-730-023	1.000000	201.32	201.32	0.00	201.32
223-730-024	1.000000	201.32	201.32	0.00	201.32
223-730-025	1.000000	201.32	201.32	0.00	201.32
223-730-026	1.000000	201.32	201.32	0.00	201.32
223-730-027	1.000000	201.32	201.32	0.00	201.32

Slight variances may occur due to rounding

**Dublin San Ramon Services District**  
**Dougherty Valley Incremental Charge**  
**Final Billing Detail Report for Fiscal Year 2026/27**

APN	EDU	Rate	Levy	Rounding Adjustment	Levy Total
223-730-028	1.000000	201.32	201.32	0.00	201.32
223-730-029	1.000000	201.32	201.32	0.00	201.32
223-730-030	1.000000	201.32	201.32	0.00	201.32
223-730-031	1.000000	201.32	201.32	0.00	201.32
223-730-032	1.000000	201.32	201.32	0.00	201.32
223-730-033	1.000000	201.32	201.32	0.00	201.32
223-730-034	1.000000	201.32	201.32	0.00	201.32
223-730-035	1.000000	201.32	201.32	0.00	201.32
223-730-036	1.000000	201.32	201.32	0.00	201.32
223-730-037	1.000000	201.32	201.32	0.00	201.32
223-730-038	1.000000	201.32	201.32	0.00	201.32
223-730-039	1.000000	201.32	201.32	0.00	201.32
223-730-040	1.000000	201.32	201.32	0.00	201.32
223-730-041	1.000000	201.32	201.32	0.00	201.32
223-730-042	1.000000	201.32	201.32	0.00	201.32
223-730-043	1.000000	201.32	201.32	0.00	201.32
223-730-044	1.000000	201.32	201.32	0.00	201.32
223-730-045	1.000000	201.32	201.32	0.00	201.32
223-730-046	1.000000	201.32	201.32	0.00	201.32
223-730-047	1.000000	201.32	201.32	0.00	201.32
223-730-048	1.000000	201.32	201.32	0.00	201.32
223-730-049	1.000000	201.32	201.32	0.00	201.32
223-730-050	1.000000	201.32	201.32	0.00	201.32
223-730-051	1.000000	201.32	201.32	0.00	201.32
223-730-052	1.000000	201.32	201.32	0.00	201.32
223-730-053	1.000000	201.32	201.32	0.00	201.32
223-730-054	1.000000	201.32	201.32	0.00	201.32
223-730-055	1.000000	201.32	201.32	0.00	201.32
223-740-001	1.000000	201.32	201.32	0.00	201.32

Slight variances may occur due to rounding

**Dublin San Ramon Services District  
Dougherty Valley Incremental Charge  
Final Billing Detail Report for Fiscal Year 2026/27**

APN	EDU	Rate	Levy	Rounding Adjustment	Levy Total
223-740-002	1.000000	201.32	201.32	0.00	201.32
223-740-003	1.000000	201.32	201.32	0.00	201.32
223-740-004	1.000000	201.32	201.32	0.00	201.32
223-740-005	1.000000	201.32	201.32	0.00	201.32
223-740-006	1.000000	201.32	201.32	0.00	201.32
223-740-007	1.000000	201.32	201.32	0.00	201.32
223-740-008	1.000000	201.32	201.32	0.00	201.32
223-740-009	1.000000	201.32	201.32	0.00	201.32
223-740-010	1.000000	201.32	201.32	0.00	201.32
223-740-011	1.000000	201.32	201.32	0.00	201.32
223-740-012	1.000000	201.32	201.32	0.00	201.32
223-740-013	1.000000	201.32	201.32	0.00	201.32
223-740-014	1.000000	201.32	201.32	0.00	201.32
223-740-015	1.000000	201.32	201.32	0.00	201.32
223-740-016	1.000000	201.32	201.32	0.00	201.32
223-740-017	1.000000	201.32	201.32	0.00	201.32
223-740-018	1.000000	201.32	201.32	0.00	201.32
223-740-019	1.000000	201.32	201.32	0.00	201.32
223-740-020	1.000000	201.32	201.32	0.00	201.32
223-740-021	1.000000	201.32	201.32	0.00	201.32
223-740-022	1.000000	201.32	201.32	0.00	201.32
223-740-023	1.000000	201.32	201.32	0.00	201.32
223-740-024	1.000000	201.32	201.32	0.00	201.32
223-740-025	1.000000	201.32	201.32	0.00	201.32
223-740-026	1.000000	201.32	201.32	0.00	201.32
223-740-027	1.000000	201.32	201.32	0.00	201.32
223-740-028	1.000000	201.32	201.32	0.00	201.32
223-740-029	1.000000	201.32	201.32	0.00	201.32
223-740-030	1.000000	201.32	201.32	0.00	201.32

Slight variances may occur due to rounding

**Dublin San Ramon Services District**  
**Dougherty Valley Incremental Charge**  
**Final Billing Detail Report for Fiscal Year 2026/27**

APN	EDU	Rate	Levy	Rounding Adjustment	Levy Total
223-740-031	1.000000	201.32	201.32	0.00	201.32
223-740-032	1.000000	201.32	201.32	0.00	201.32
223-740-033	1.000000	201.32	201.32	0.00	201.32
223-740-034	1.000000	201.32	201.32	0.00	201.32
223-740-035	1.000000	201.32	201.32	0.00	201.32
223-740-036	1.000000	201.32	201.32	0.00	201.32
223-740-037	1.000000	201.32	201.32	0.00	201.32
223-750-001	1.000000	201.32	201.32	0.00	201.32
223-750-002	1.000000	201.32	201.32	0.00	201.32
223-750-003	1.000000	201.32	201.32	0.00	201.32
223-750-004	1.000000	201.32	201.32	0.00	201.32
223-750-005	1.000000	201.32	201.32	0.00	201.32
223-750-006	1.000000	201.32	201.32	0.00	201.32
223-750-007	1.000000	201.32	201.32	0.00	201.32
223-750-008	1.000000	201.32	201.32	0.00	201.32
223-750-009	1.000000	201.32	201.32	0.00	201.32
223-750-010	1.000000	201.32	201.32	0.00	201.32
223-750-011	1.000000	201.32	201.32	0.00	201.32
223-750-012	1.000000	201.32	201.32	0.00	201.32
223-750-013	1.000000	201.32	201.32	0.00	201.32
223-750-014	1.000000	201.32	201.32	0.00	201.32
223-750-015	1.000000	201.32	201.32	0.00	201.32
223-750-016	1.000000	201.32	201.32	0.00	201.32
223-750-017	1.000000	201.32	201.32	0.00	201.32
223-750-018	1.000000	201.32	201.32	0.00	201.32
223-750-019	1.000000	201.32	201.32	0.00	201.32
223-750-020	1.000000	201.32	201.32	0.00	201.32
223-750-021	1.000000	201.32	201.32	0.00	201.32
223-750-022	1.000000	201.32	201.32	0.00	201.32

Slight variances may occur due to rounding

**Dublin San Ramon Services District  
Dougherty Valley Incremental Charge  
Final Billing Detail Report for Fiscal Year 2026/27**

APN	EDU	Rate	Levy	Rounding Adjustment	Levy Total
223-750-023	1.000000	201.32	201.32	0.00	201.32
223-750-024	1.000000	201.32	201.32	0.00	201.32
223-750-025	1.000000	201.32	201.32	0.00	201.32
223-750-026	1.000000	201.32	201.32	0.00	201.32
223-750-027	1.000000	201.32	201.32	0.00	201.32
223-750-028	1.000000	201.32	201.32	0.00	201.32
223-750-029	1.000000	201.32	201.32	0.00	201.32
223-750-030	1.000000	201.32	201.32	0.00	201.32
223-750-031	1.000000	201.32	201.32	0.00	201.32
223-750-032	1.000000	201.32	201.32	0.00	201.32
223-750-033	1.000000	201.32	201.32	0.00	201.32
223-750-034	1.000000	201.32	201.32	0.00	201.32
223-750-035	1.000000	201.32	201.32	0.00	201.32
223-750-036	1.000000	201.32	201.32	0.00	201.32
223-750-037	1.000000	201.32	201.32	0.00	201.32
223-750-038	1.000000	201.32	201.32	0.00	201.32
223-750-039	1.000000	201.32	201.32	0.00	201.32
223-750-040	1.000000	201.32	201.32	0.00	201.32
223-750-041	1.000000	201.32	201.32	0.00	201.32
223-750-042	1.000000	201.32	201.32	0.00	201.32
223-750-043	1.000000	201.32	201.32	0.00	201.32
223-750-044	1.000000	201.32	201.32	0.00	201.32
223-750-045	1.000000	201.32	201.32	0.00	201.32
223-750-046	1.000000	201.32	201.32	0.00	201.32
223-750-047	1.000000	201.32	201.32	0.00	201.32
223-750-048	1.000000	201.32	201.32	0.00	201.32
223-750-049	1.000000	201.32	201.32	0.00	201.32
223-750-050	1.000000	201.32	201.32	0.00	201.32
223-750-051	1.000000	201.32	201.32	0.00	201.32

Slight variances may occur due to rounding

**Dublin San Ramon Services District**  
**Dougherty Valley Incremental Charge**  
**Final Billing Detail Report for Fiscal Year 2026/27**

APN	EDU	Rate	Levy	Rounding Adjustment	Levy Total
223-750-052	1.000000	201.32	201.32	0.00	201.32
223-750-053	1.000000	201.32	201.32	0.00	201.32
223-750-054	1.000000	201.32	201.32	0.00	201.32
223-750-055	1.000000	201.32	201.32	0.00	201.32
223-750-056	1.000000	201.32	201.32	0.00	201.32
223-760-001	1.000000	201.32	201.32	0.00	201.32
223-760-002	1.000000	201.32	201.32	0.00	201.32
223-760-003	1.000000	201.32	201.32	0.00	201.32
223-760-004	1.000000	201.32	201.32	0.00	201.32
223-760-005	1.000000	201.32	201.32	0.00	201.32
223-760-006	1.000000	201.32	201.32	0.00	201.32
223-760-007	1.000000	201.32	201.32	0.00	201.32
223-760-008	1.000000	201.32	201.32	0.00	201.32
223-760-009	1.000000	201.32	201.32	0.00	201.32
223-760-010	1.000000	201.32	201.32	0.00	201.32
223-760-011	1.000000	201.32	201.32	0.00	201.32
223-760-012	1.000000	201.32	201.32	0.00	201.32
223-760-013	1.000000	201.32	201.32	0.00	201.32
223-760-014	1.000000	201.32	201.32	0.00	201.32
223-760-015	1.000000	201.32	201.32	0.00	201.32
223-760-016	1.000000	201.32	201.32	0.00	201.32
223-760-017	1.000000	201.32	201.32	0.00	201.32
223-760-018	1.000000	201.32	201.32	0.00	201.32
223-760-019	1.000000	201.32	201.32	0.00	201.32
223-760-020	1.000000	201.32	201.32	0.00	201.32
223-760-023	1.000000	201.32	201.32	0.00	201.32
223-760-024	1.000000	201.32	201.32	0.00	201.32
223-760-025	1.000000	201.32	201.32	0.00	201.32
223-760-026	1.000000	201.32	201.32	0.00	201.32

Slight variances may occur due to rounding

**Dublin San Ramon Services District**  
**Dougherty Valley Incremental Charge**  
**Final Billing Detail Report for Fiscal Year 2026/27**

APN	EDU	Rate	Levy	Rounding Adjustment	Levy Total
223-760-027	1.000000	201.32	201.32	0.00	201.32
223-760-028	1.000000	201.32	201.32	0.00	201.32
223-760-029	1.000000	201.32	201.32	0.00	201.32
223-760-030	1.000000	201.32	201.32	0.00	201.32
223-760-031	1.000000	201.32	201.32	0.00	201.32
223-760-032	1.000000	201.32	201.32	0.00	201.32
223-760-033	1.000000	201.32	201.32	0.00	201.32
223-760-034	1.000000	201.32	201.32	0.00	201.32
223-760-035	1.000000	201.32	201.32	0.00	201.32
223-760-036	1.000000	201.32	201.32	0.00	201.32
223-760-037	1.000000	201.32	201.32	0.00	201.32
223-760-038	1.000000	201.32	201.32	0.00	201.32
223-760-039	1.000000	201.32	201.32	0.00	201.32
223-760-040	1.000000	201.32	201.32	0.00	201.32
223-760-041	1.000000	201.32	201.32	0.00	201.32
223-760-042	1.000000	201.32	201.32	0.00	201.32
223-760-043	1.000000	201.32	201.32	0.00	201.32
223-760-044	1.000000	201.32	201.32	0.00	201.32
223-760-045	1.000000	201.32	201.32	0.00	201.32
223-760-047	1.000000	201.32	201.32	0.00	201.32
223-760-048	1.000000	201.32	201.32	0.00	201.32
223-770-001	1.000000	201.32	201.32	0.00	201.32
223-770-002	1.000000	201.32	201.32	0.00	201.32
223-770-003	1.000000	201.32	201.32	0.00	201.32
223-770-004	1.000000	201.32	201.32	0.00	201.32
223-770-005	1.000000	201.32	201.32	0.00	201.32
223-770-006	1.000000	201.32	201.32	0.00	201.32
223-770-007	1.000000	201.32	201.32	0.00	201.32
223-770-008	1.000000	201.32	201.32	0.00	201.32

Slight variances may occur due to rounding

**Dublin San Ramon Services District**  
**Dougherty Valley Incremental Charge**  
**Final Billing Detail Report for Fiscal Year 2026/27**

APN	EDU	Rate	Levy	Rounding Adjustment	Levy Total
223-770-009	1.000000	201.32	201.32	0.00	201.32
223-770-010	1.000000	201.32	201.32	0.00	201.32
223-770-011	1.000000	201.32	201.32	0.00	201.32
223-770-012	1.000000	201.32	201.32	0.00	201.32
223-770-013	1.000000	201.32	201.32	0.00	201.32
223-770-014	1.000000	201.32	201.32	0.00	201.32
223-770-015	1.000000	201.32	201.32	0.00	201.32
223-770-016	1.000000	201.32	201.32	0.00	201.32
223-770-017	1.000000	201.32	201.32	0.00	201.32
223-770-018	1.000000	201.32	201.32	0.00	201.32
223-770-019	1.000000	201.32	201.32	0.00	201.32
223-770-020	1.000000	201.32	201.32	0.00	201.32
223-770-021	1.000000	201.32	201.32	0.00	201.32
223-770-022	1.000000	201.32	201.32	0.00	201.32
223-770-023	1.000000	201.32	201.32	0.00	201.32
223-770-024	1.000000	201.32	201.32	0.00	201.32
223-770-025	1.000000	201.32	201.32	0.00	201.32
223-770-026	1.000000	201.32	201.32	0.00	201.32
223-770-027	1.000000	201.32	201.32	0.00	201.32
223-770-028	1.000000	201.32	201.32	0.00	201.32
223-770-029	1.000000	201.32	201.32	0.00	201.32
223-770-030	1.000000	201.32	201.32	0.00	201.32
223-770-031	1.000000	201.32	201.32	0.00	201.32
223-770-032	1.000000	201.32	201.32	0.00	201.32
223-770-033	1.000000	201.32	201.32	0.00	201.32
223-770-034	1.000000	201.32	201.32	0.00	201.32
223-770-035	1.000000	201.32	201.32	0.00	201.32
223-770-036	1.000000	201.32	201.32	0.00	201.32
223-770-037	1.000000	201.32	201.32	0.00	201.32

Slight variances may occur due to rounding

**Dublin San Ramon Services District  
Dougherty Valley Incremental Charge  
Final Billing Detail Report for Fiscal Year 2026/27**

APN	EDU	Rate	Levy	Rounding Adjustment	Levy Total
223-770-038	1.000000	201.32	201.32	0.00	201.32
223-770-039	1.000000	201.32	201.32	0.00	201.32
223-790-001	0.400000	201.32	80.52	0.00	80.52
223-790-002	0.400000	201.32	80.52	0.00	80.52
223-790-003	0.400000	201.32	80.52	0.00	80.52
223-790-004	0.400000	201.32	80.52	0.00	80.52
223-790-005	0.400000	201.32	80.52	0.00	80.52
223-790-006	0.400000	201.32	80.52	0.00	80.52
223-790-007	0.400000	201.32	80.52	0.00	80.52
223-790-008	0.400000	201.32	80.52	0.00	80.52
223-790-009	0.400000	201.32	80.52	0.00	80.52
223-790-010	0.400000	201.32	80.52	0.00	80.52
223-790-011	0.400000	201.32	80.52	0.00	80.52
223-790-012	0.400000	201.32	80.52	0.00	80.52
223-790-013	0.400000	201.32	80.52	0.00	80.52
223-790-014	0.400000	201.32	80.52	0.00	80.52
223-790-015	0.400000	201.32	80.52	0.00	80.52
223-790-016	0.400000	201.32	80.52	0.00	80.52
223-790-017	0.400000	201.32	80.52	0.00	80.52
223-790-018	0.400000	201.32	80.52	0.00	80.52
223-790-019	0.400000	201.32	80.52	0.00	80.52
223-790-020	0.400000	201.32	80.52	0.00	80.52
223-790-021	0.400000	201.32	80.52	0.00	80.52
223-790-022	0.400000	201.32	80.52	0.00	80.52
223-790-025	0.400000	201.32	80.52	0.00	80.52
223-790-026	0.400000	201.32	80.52	0.00	80.52
223-790-027	0.400000	201.32	80.52	0.00	80.52
223-790-028	0.400000	201.32	80.52	0.00	80.52
223-790-029	0.400000	201.32	80.52	0.00	80.52

Slight variances may occur due to rounding

**Dublin San Ramon Services District  
Dougherty Valley Incremental Charge  
Final Billing Detail Report for Fiscal Year 2026/27**

APN	EDU	Rate	Levy	Rounding Adjustment	Levy Total
223-790-030	0.400000	201.32	80.52	0.00	80.52
223-790-031	0.400000	201.32	80.52	0.00	80.52
223-790-032	0.400000	201.32	80.52	0.00	80.52
223-790-033	0.400000	201.32	80.52	0.00	80.52
223-790-034	0.400000	201.32	80.52	0.00	80.52
223-790-035	0.400000	201.32	80.52	0.00	80.52
223-790-036	0.400000	201.32	80.52	0.00	80.52
223-790-037	0.400000	201.32	80.52	0.00	80.52
223-790-038	0.400000	201.32	80.52	0.00	80.52
223-790-039	0.400000	201.32	80.52	0.00	80.52
223-790-040	0.400000	201.32	80.52	0.00	80.52
223-790-041	0.400000	201.32	80.52	0.00	80.52
223-790-042	0.400000	201.32	80.52	0.00	80.52
223-790-043	0.400000	201.32	80.52	0.00	80.52
223-790-044	0.400000	201.32	80.52	0.00	80.52
223-790-045	0.400000	201.32	80.52	0.00	80.52
223-790-046	0.400000	201.32	80.52	0.00	80.52
223-790-047	0.400000	201.32	80.52	0.00	80.52
223-790-048	0.400000	201.32	80.52	0.00	80.52
223-800-001	0.400000	201.32	80.52	0.00	80.52
223-800-002	0.400000	201.32	80.52	0.00	80.52
223-800-003	0.400000	201.32	80.52	0.00	80.52
223-800-004	0.400000	201.32	80.52	0.00	80.52
223-800-005	0.400000	201.32	80.52	0.00	80.52
223-800-006	0.400000	201.32	80.52	0.00	80.52
223-800-008	0.400000	201.32	80.52	0.00	80.52
223-800-009	0.400000	201.32	80.52	0.00	80.52
223-800-010	0.400000	201.32	80.52	0.00	80.52
223-800-011	0.400000	201.32	80.52	0.00	80.52

Slight variances may occur due to rounding

**Dublin San Ramon Services District**  
**Dougherty Valley Incremental Charge**  
**Final Billing Detail Report for Fiscal Year 2026/27**

APN	EDU	Rate	Levy	Rounding Adjustment	Levy Total
223-800-012	0.400000	201.32	80.52	0.00	80.52
223-800-013	0.400000	201.32	80.52	0.00	80.52
223-800-014	0.400000	201.32	80.52	0.00	80.52
223-800-015	0.400000	201.32	80.52	0.00	80.52
223-800-016	0.400000	201.32	80.52	0.00	80.52
223-800-017	0.400000	201.32	80.52	0.00	80.52
223-800-018	0.400000	201.32	80.52	0.00	80.52
223-800-019	0.400000	201.32	80.52	0.00	80.52
223-800-021	0.400000	201.32	80.52	0.00	80.52
223-800-022	0.400000	201.32	80.52	0.00	80.52
223-800-023	0.400000	201.32	80.52	0.00	80.52
223-800-024	0.400000	201.32	80.52	0.00	80.52
223-800-025	0.400000	201.32	80.52	0.00	80.52
223-800-026	0.400000	201.32	80.52	0.00	80.52
223-800-027	0.400000	201.32	80.52	0.00	80.52
223-800-028	0.400000	201.32	80.52	0.00	80.52
223-800-029	0.400000	201.32	80.52	0.00	80.52
223-800-030	0.400000	201.32	80.52	0.00	80.52
223-800-031	0.400000	201.32	80.52	0.00	80.52
223-800-032	0.400000	201.32	80.52	0.00	80.52
223-800-033	0.400000	201.32	80.52	0.00	80.52
223-800-034	0.400000	201.32	80.52	0.00	80.52
223-800-035	0.400000	201.32	80.52	0.00	80.52
223-800-036	0.400000	201.32	80.52	0.00	80.52
223-800-037	0.400000	201.32	80.52	0.00	80.52
223-800-038	0.400000	201.32	80.52	0.00	80.52
223-800-039	0.400000	201.32	80.52	0.00	80.52
223-800-040	0.400000	201.32	80.52	0.00	80.52
223-800-041	0.400000	201.32	80.52	0.00	80.52

Slight variances may occur due to rounding

**Dublin San Ramon Services District**  
**Dougherty Valley Incremental Charge**  
**Final Billing Detail Report for Fiscal Year 2026/27**

APN	EDU	Rate	Levy	Rounding Adjustment	Levy Total
223-800-042	0.400000	201.32	80.52	0.00	80.52
223-800-043	0.400000	201.32	80.52	0.00	80.52
223-800-044	0.400000	201.32	80.52	0.00	80.52
223-800-046	0.400000	201.32	80.52	0.00	80.52
223-800-047	0.400000	201.32	80.52	0.00	80.52
223-800-048	0.400000	201.32	80.52	0.00	80.52
223-800-049	0.400000	201.32	80.52	0.00	80.52
223-800-050	0.400000	201.32	80.52	0.00	80.52
223-800-051	0.400000	201.32	80.52	0.00	80.52
223-800-052	0.400000	201.32	80.52	0.00	80.52
223-800-053	0.400000	201.32	80.52	0.00	80.52
223-800-055	0.400000	201.32	80.52	0.00	80.52
223-800-056	0.400000	201.32	80.52	0.00	80.52
223-800-057	0.400000	201.32	80.52	0.00	80.52
223-800-058	0.400000	201.32	80.52	0.00	80.52
223-800-059	0.400000	201.32	80.52	0.00	80.52
223-800-060	0.400000	201.32	80.52	0.00	80.52
223-800-061	0.400000	201.32	80.52	0.00	80.52
223-800-062	0.400000	201.32	80.52	0.00	80.52
223-800-063	0.400000	201.32	80.52	0.00	80.52
223-800-064	0.400000	201.32	80.52	0.00	80.52
223-800-065	0.400000	201.32	80.52	0.00	80.52
223-800-066	0.400000	201.32	80.52	0.00	80.52
223-810-001	0.400000	201.32	80.52	0.00	80.52
223-810-002	0.400000	201.32	80.52	0.00	80.52
223-810-003	0.400000	201.32	80.52	0.00	80.52
223-810-004	0.400000	201.32	80.52	0.00	80.52
223-810-005	0.400000	201.32	80.52	0.00	80.52
223-810-006	0.400000	201.32	80.52	0.00	80.52

Slight variances may occur due to rounding

**Dublin San Ramon Services District**  
**Dougherty Valley Incremental Charge**  
**Final Billing Detail Report for Fiscal Year 2026/27**

APN	EDU	Rate	Levy	Rounding Adjustment	Levy Total
223-810-007	0.400000	201.32	80.52	0.00	80.52
223-810-008	0.400000	201.32	80.52	0.00	80.52
223-810-009	0.400000	201.32	80.52	0.00	80.52
223-810-010	0.400000	201.32	80.52	0.00	80.52
223-810-011	0.400000	201.32	80.52	0.00	80.52
223-810-012	0.400000	201.32	80.52	0.00	80.52
223-810-013	0.400000	201.32	80.52	0.00	80.52
223-810-014	0.400000	201.32	80.52	0.00	80.52
223-810-015	0.400000	201.32	80.52	0.00	80.52
223-810-016	0.400000	201.32	80.52	0.00	80.52
223-810-017	0.400000	201.32	80.52	0.00	80.52
223-810-018	0.400000	201.32	80.52	0.00	80.52
223-810-019	0.400000	201.32	80.52	0.00	80.52
223-810-020	0.400000	201.32	80.52	0.00	80.52
223-810-022	0.400000	201.32	80.52	0.00	80.52
223-810-023	0.400000	201.32	80.52	0.00	80.52
223-810-024	0.400000	201.32	80.52	0.00	80.52
223-810-025	0.400000	201.32	80.52	0.00	80.52
223-810-026	0.400000	201.32	80.52	0.00	80.52
223-810-027	0.400000	201.32	80.52	0.00	80.52
223-810-028	0.400000	201.32	80.52	0.00	80.52
223-810-029	0.400000	201.32	80.52	0.00	80.52
223-810-030	0.400000	201.32	80.52	0.00	80.52
223-810-031	0.400000	201.32	80.52	0.00	80.52
223-810-032	0.400000	201.32	80.52	0.00	80.52
223-810-033	0.400000	201.32	80.52	0.00	80.52
223-810-034	0.400000	201.32	80.52	0.00	80.52
223-810-035	0.400000	201.32	80.52	0.00	80.52
223-810-036	0.400000	201.32	80.52	0.00	80.52

Slight variances may occur due to rounding

**Dublin San Ramon Services District  
Dougherty Valley Incremental Charge  
Final Billing Detail Report for Fiscal Year 2026/27**

APN	EDU	Rate	Levy	Rounding Adjustment	Levy Total
223-810-037	0.400000	201.32	80.52	0.00	80.52
223-810-038	0.400000	201.32	80.52	0.00	80.52
223-810-039	0.400000	201.32	80.52	0.00	80.52
223-810-040	0.400000	201.32	80.52	0.00	80.52
223-810-041	0.400000	201.32	80.52	0.00	80.52
223-810-043	0.400000	201.32	80.52	0.00	80.52
223-810-044	0.400000	201.32	80.52	0.00	80.52
223-810-045	0.400000	201.32	80.52	0.00	80.52
223-810-046	0.400000	201.32	80.52	0.00	80.52
223-810-047	0.400000	201.32	80.52	0.00	80.52
223-810-048	0.400000	201.32	80.52	0.00	80.52
999-999-001	0.068311	201.32	13.75	(0.01)	13.74
999-999-002	1.540091	201.32	310.05	(0.01)	310.04
999-999-003	11.463744	201.32	2,307.88	0.00	2,307.88
999-999-004	15.152511	201.32	3,050.50	0.00	3,050.50
<b>7,410 Accounts</b>	<b>7,807.424128</b>		<b>\$1,571,781.46</b>	<b>(\$0.18)</b>	<b>\$1,571,781.28</b>

Slight variances may occur due to rounding